

Niğde Yatırım ve Tanıtım Kataloğu

Niğde Provincial Company Catalog

Niğde 公司目录



AHİLER
Kalkınma Ajansı
Geleceğe Yön Verir



Editör - Editor - 编辑

Niğde Ticaret ve Sanayi Odası Yönetim Kurulu Başkanı
Niğde Chamber of Commerce and Industry Board Chairman / Niğde工商会董事会主席

Şevket KATIRCIOĞLU

Düzenleme - Regulation - 主编

Mehmet Ufuk GÜLER

Araştırma - Research - 研究

Murat GÜMÜŞ

Çeviriler - Translations - 翻译

İngilizce Çeviri - English Translation - 英语翻译: **Deniz ÜÇLER**

Çince Çeviri - Chinese Translation - 汉语翻译: **Selim GÜLEŞ**

Fotoğraf - Photo - 图片

Mustafa ŞAHİNER

Tekten Ofset Arşivi

Grafik Tasarım - Graphic Design - 平面设计

Doğan Can ALPASLAN

Baskı - Print - 打印

Tekten Matbaa Basın Yayın San. ve Tic. Ltd. Şti.

Murat Zeren Cad. 33/C Niğde

0308 233 34 01

Baskı Yılı ve Yer - Publication Year - 出版年

2014 / Niğde

Bu katalog T.C. Ahiler Kalkınma Ajansı'nın desteklediği doğrudan faaliyet desteği projesi "Niğde İli Yatırım ve Tanıtım Kataloğu" faaliyetleri kapsamında hazırlanmıştır. İçerikle ilgili tek sorumluluk "Niğde Ticaret ve Sanayi Odasına" aittir. T.C Ahiler Kalkınma Ajansı ve Kalkınma Bakanlığı'nin görüşlerini yansıtmaz.





TİCARET ve SANAYİ ODASI







SUNUŞU

Özel sektör, kamu kurum ve kuruluşları, dünyada yaşanan değişim ve gelişmeler neticesinde yeniden yapılanma sürecine girmişlerdir. Günümüzde hem özel sektör işletmeleri hem de kamu kuruluşları geleceklarine yön vermek ve daha emin adımlarla ilerlemek için, kendilerine güvenilir bir yol çizme eğilimindedirler. Yatırım Rehberleri ve Tanıtım Katalogları, gelişen ve sürekli değişen günümüz şartlarında güçlü bir yaşam standardı

ve ekonomik bir yapı için gerekli başlıca dokümanlardan bir tanesidir.

Bu amaçla yola çıkan ve hazırlanan Niğde İli Tanıtım ve Yatırım Katalogu çalışmamız, Niğde ilinin tanıtımı, sosyo-ekonomik durumu, sanayi ve ticaret yapısı, ihracat potansiyeli gibi Niğde'ye ait göstergeleri içermekte, aynı zamanda yeni teşvik sisteminin avantajlarını vurgulamakta ve ilimize yeni yatırımcı çekmek için cazip sektörler konusunda bilgi vermektedir. Bu çalışmada ilimizde öne çıkan Kalsit üretimini hammadde olarak kullanan sektörler, ipik ve orme sanayimizin hammadde olarak kullandığı hazır giyim ve tekstil sektörü ve son olarak ilimizdeki turizm varlığını ortaya koymak için alternatif turizm ve eko turizm açısından ilimizin öne çıkan değerleri incelenmiştir. Aynı zamanda Niğde ilindeki yatırımların sektörel bazda değerlendirilmesi yapılmış, yeni teşvik sistemi ile ilimize gelecek yatırımcılara ne gibi avantajlar sunulduğu açıklanmış, yatırımın sağlanan teşvik ile kazancını gösteren örnek yatırım tabloları hazırlanmıştır. Niğde Ticaret ve Sanayi Odası olarak görevimiz, üyelerimize ve girişimcilere hazırladığımız Niğde İli Tanıtım ve Yatırım Katalogu vasıtasıyla yol göstermek ve ilimize yapılacak yeni yatırımlar için bilgi kaynağı oluşturmaktır.

Niğde Ticaret ve Sanayi Odası olarak hazırladığımız Niğde İli Tanıtım ve Yatırım Katalogu'nun Odamız ve ilimiz için hayırlı olmasını diler, çalışmada sırasında emeği geçen proje ekibimize ve değerli katkılarından dolayı fikirlerini bizimle paylaşan bütün paydaşlarımıza teşekkür ederim.



Saygılarımla,
Şevket KATIRCIOĞLU
Niğde Ticaret ve Sanayi Odası Yönetim Kurulu Başkanı



Presentation

As a result of changes and developments in the world, private sector, public institutions and organizations has entered the restructuring process. Nowadays, not only the private sector companies, but also public institutions and organizations tend to draw a secure way to guide their future and to move with firm steps. In developing and constantly changing today's conditions investment guides & information catalogs are one of the main documents for a strong living standards and economic structure.

For this purpose, lead up and prepared Nigde investment information catalog includes indicators of Nigde such as Nigde city's information, socio-economic status, industrial and trade structure, export potential, also emphasizes the advantages of new incentive system, and gives information about attractive sectors to attract new investors. In this study, sectors using calcite as raw material, textile and ready to wear sectors using our yarn and knitting industry and alternative and ecotourism activities are examined to define our cities tourism assets. At the same time, investments in Nigde are examined on a sectoral basis, the advantages of new incentive system for the future investors are declared and tables are prepared to show what the incentive system brings. As Nigde Chamber of Commerce and Industry, our duty is to guide and to create an information resource to our members and investors via this Nigde Investment Information catalog.

As Nigde Chamber of Commerce and Industry Wish Nigde investment information catalog was beneficial for our chamber and city, and thanks to project team and to followers who shared thoughts and contributed to Nigde Province Investment Information Catalog.

Yours sincerely

Şevket KATIRCIOĞLU

Nigde Chamber of Commerce and Industry Board Chairman

主席介绍



由于全球化、私营企业和公共机构和组织开始重建了。私营又私营企业公司又公共机构和组织都在绘制一个安全的路线。在在当今不断变化和发展的条件、演示与投资产业指导目录是一个主要文件。

为此准备的NIGDE省演示与投资产业指导目录着重NIGDE省的演示、社会经济地位、工业和贸易结构、出口潜力。以及新的奖励制度的优点也被着重。宗旨是吸引将投资者。在该目录上方解石作为原料部门分析、纺织及发展、另类旅游投资的评价被研究了。以及NIGDE省的基于企业投资也被评价了。用该NIGDE省演示与投资产业指导目录我们把领导性与创建资源。

希望NIGDE工商会准备的NIGDE省演示与投资产业指导目录有用。感谢项目团队与联系人。

敬上

Şevket KATIRCIOĞLU

NIGDE工商会董事会主席



SUNUŞU

Ticaret ve Sanayi Odaları buldukları ilin ve bölgenin ekonomik ve sosyal kalkınmalarındaki aktif rol üstlenmektedirler. Niğde Ticaret ve Sanayi Odası, Niğde ilinin ve üyelerinin gelişimine katkı sağlamanı amaç edinmişliir Meclis Üyemiz, Yönetim Kurulumuz ve çalışanlarımız ile üyelerimizin ihtiyaçlarını hızlı ve etkin hizmet sunumu ile karşılayan, bölge ekonomisine yön veren bir oda olma hedefi taşımaktayız.

Küreselleşme ile yaşanan değişim ve dönüşüm, kamu kurumları ve özel sektörü de içinde barındıran tüm dinamik sistemlerin değişim ve gelişmelerini zorunlu hale getirmiştir. Niğde İli Yatırım ve Tanıtım Katalođu çalışmamızda Niğde ilimizi tanıtmak, üye firmalarımızı fotoğrafları ile birlikte rehberde yer vererek, ilimize gelecek yeni yatırımlar için önemli bir kaynak olup Niğde'nin kalkınması için önemli katkı sağlayacağı inancını taşıyoruz.

Niğde İli Yatırım ve Tanıtım Katalođu çalışmalarında katkı sağlayan tüm üye ve çalışanlarımızı za teşekkürlerimi sunar, yapılacak tüm hizmet ve faaliyetlerimizin Niğde'mizde uygulanabilirliğini sağlamak için aynı performans ve fedakârlıkla çalışacağımızı belirtmek isterim.

Saygılarımla,
Mehmet AYDUĐAN
Niğde Ticaret ve Sanayi Odası Meclis Başkanı





Presentation

Chamber of commerce and industry take an active role for economic and social development in the cities and region where they situated in. Nigde Chamber of Commerce and Industry also aims to contribute for their members and Nigde City. With the Assembly members, Board of directors and our workers, we aim to be a chamber, which offers fast and efficient service and also aim to give directions to region economy.

Transformations and changes, which occurred with globalization, changes and developments are inevitable for public institutions and the private sector, which also incorporates the entire dynamic systems. We have the faith to guide to future investments with the action of giving place to our member companies and their pictures in the Nigde Province Investment Information Catalog work.

Thanks for members and workers, who contributed to Nigde Province Investment information Catalog work. And want to define that we will work with self-devotion and performance to provide all the future services and activities applicability in Nigde.

Yours sincerely

Metin AYDUĞAN

Nigde Chamber of Commerce and Industry Assembly President

评议会主席介绍



为了在的城市与区域的经济和社会发展商会发挥积极作用。NIGDE工商会的目的就是为了区域的发展贡献。由于我们的评议会成员、董事会与人事把我们成员的需要满足得快与愉快、以及工商会的目的就是发出指示区域的经济。

由于全球化、公共机构和私营部门，其中还包含整个动力系统要必须发展了。跟我们NIGDE省演示与投资产业指导目录我们希望指导将过来的投资。

感谢我们的NIGDE省演示与投资产业指导目录贡献的成员与人事、以及为了将服务与活动承诺工得无求。

敬上

Metin AYDUĞAN

评议会主席



NİĞDE TİCARET VE SANAYİ ODASI

DÜNDEN BUGÜNE NİĞDE TİCARET VE SANAYİ ODASI

Niğde Ticaret ve Sanayi Odası, Türkiye'nin en eski odalarından biridir. Kuruluş tarihi 1914'te kadar gitmektedir.

Bu tarihte kurulan Oda, 1950'ye kadar faaliyetlerine devam etmiş; ancak bu tarihte bazı sebeplerden dolayı kapanmıştır.

İlin ekonomik yapısının gelişmesi ve odanın kapanmasına neden olan şartların ortadan kalkması odanın yeniden açılmasını zorunlu hale getirmiştir.

Niğde'nin önde gelen tacirlerinin önderlikleri ve çabaları sonucu Niğde Ticaret ve Sanayi Odası 1958'de Ticaret Bakanlığı'nın 24/5/1958 tarih ve 4/8332 sayılı müsaadeleri ile yeniden kurulmuştur.

23/07/1958'de tılon göreve başlayan Yönetim Kurulu, faaliyetlerine Sayın Kemal TACIROĞLU'nun başkanlığında devam etmiştir. Daha sonraki yıllarda ise Odamız aşağıda yazılı isimlerin Yönetim Kurulu Başkanlığı altında faaliyetlerini sürdürmüştür.

25 Mayıs 2013 tarihinde yapılan en son oda seçimlerinde ise Yönetim Kurulu Başkanlığı'na Sayın Şevket KATIRCIOĞLU seçilmiştir.

BAŞKANLARIMIZ

İstiklal GÖNCÜ	08/1960-12/1972
Ayhan EREM	12/1972-12/1975
Hüseyin ÇELİK	12/1975-05/1977
Hüseyin ALPKAYA	05/1977-12/1978
E.Özcan ALTUNCU	12/1978-03/2005
Serdar ECEMİŞ	03/2005-05/2013
Şevket KATIRCIOĞLU	05/2013-Halen

Niğde TSO Yönetim Kurulu



NİĞDE TSO MECLİSİ



ORGANİZASYON ŞEMASI

Odamızda on beş adet meslek komitesi bulunmaktadır ve Oda Meclisi bu meslek komitelerinden gelen temsilcilerden oluşmaktadır.

25 Mayıs 2013 tarihinde yapılan on son oda seçimlerinde ise Yönetim Kurulu Başkanlığı'na Sayın Şevket KATIRCIOĞLU seçilmiştir.



PERSONEL

GÜLSEVİL OZAN	GENEL SEKRETER
YAKUP YILDIRIM	TİCARET SİCİL MÜDÜRÜ
SEFA ÖZER	MUHASEBE MÜDÜRÜ
FATMA KOÇ	OZEL KALEM ve EVRAK PERSONELİ
TUNCAY BERBER	İÇ TİCARET ve KAPASİTE PERSONELİ
HASAN ATAĞAN EREZ	TİCARET SİCİL PERSONELİ
MEHMET UFUK GÜLER	DIŞ TİCARET PERSONELİ
BÜLENT ÖZTÜRK	ULAŞIM ve SERVİS PERSONELİ

HİZMETLERİMİZ

1. Ticaret Sicil
2. Oda Sicil
3. K Belgeleri
4. İş Makineleri Tescili
5. Kapasite Raporları
6. Eksportiz Raporları
7. Sayısal Takograf Kartı
8. Sigorta Acenteleri Levha
9. Üyelik İşlemleri



NİĞDE ORGANİZE SANAYİ BÖLGESİ



NİĞDE ORGANİZE SANAYİ BÖLGESİ

Niğde OSB, Niğde - Bor Karayolu'nun 7.km'sindedir. Nevşehir Hava Limanı'na 90 km, Kayseri Hava Limanı'na 135 km, Mersin Limanı'na 180 km, E-90 Karayoluna 40 km, Kemerhisar-Pozanlı Otoyolu'na 10 km mesafede olup, demir yolu şehir merkezinden geçmektedir. Niğde-Nevşehir, Niğde-Kayseri karayolları duble yol. Niğde-Mersin karayolu otoyoldur. Bu nedenle ulaşım problemi yaşanmamaktadır.

1986 da temeli atılan Niğde OSB; all yapısının büyük bir bölümü tamamlanmış olarak 1994 yılında hizmete sunulmuştur.

406 hektarlık alan üzerine kurulmuş olan Bölge'de Kasım 2013 itibariyle 83 sanayi tesisi toplam 4.000 çalışanı ile faaliyetini sürdürmektedir.

Ayrıca 10 tesis inşaat aşamasında, 11 tesis proje aşamasında olup, 9 parselin henüz tahsis yapılmamıştır. Faaliyetteki 83 parselden 24'ü tekstil, 14'ü gıda, 16'sı mobilya- ağaç işleri, 6'sı plastik, 7'si makine- tarım ve 16'sı diğer sektörlerde üretim yapmaktadır. Ayrıca ticari alan üzerindeki bir tesis de gıda üretiminde bulunmaktadır.

Bölgesel ve sektörel teşvik programında 5. bölge olarak yer alan Niğde ve Niğde OSB'de; yatırımcılar bu programda yer alan vergi indirimi, KDV İstisnası, Gümrük Vergisi Muafiyeti, Vergi İndirimi, Sigorta Primi İşveren Hissesi Desteği, Yatırım Yeri Tahsis, Faiz Desteği'nden yararlanabilmektedir. Niğde OSB'de Vergi İndirimi, Sigorta Primi İşveren Hissesi Desteği'nde 6. bölge teşvikleri uygulanmaktadır. Aynı program çerçevesinde "Büyük Ölçekli Yatırımlar" ve Stratejik Yatırımlar da desteklenmektedir.

Niğde OSB 2003 yılında sanayicilerin yönetimine geçmiştir. Sanayicilerin sorunlarını kendisi de yaşayan Yönetim Kurulu, Bölge sanayicilerine hizmet vermektedir.

Enerji Nakil Hattı ve Bölge İçi Elektrik Şebekesi 1990, bölge içi yollar, içme ve kullanma suyu, kanalizasyon ve yağmur suyu şebekesi 1992 yılından beri sanayicilere hizmet vermektedir.

Sanayicilerin, kurum ve kuruluşların kullanımına açık olan donanımlı konferans salonu ve toplantı salonları vardır.

Yemek Fabrikası Kafeterya Binası özel bir şirket tarafından işletilerek sanayicilere, diğer kurum ve kuruluşlara hazır yemek hizmeti vermektedir. Ayrıca bölge içerisinde sanayicilere hizmet veren bir başka

yemek fabrikası daha bulunmaktadır.

Bolgenin güvenliği Bolge'de bulunan Polis Karakolu, asayiş noktası ve özel güvenlik şirketi tarafından sağlanmaktadır.

Sanayicilerimizin hızlı ve sürekli hizmet alabilmesi için; Çıraklık Eğitim Merkezi Binası KOSGEB Niğde Hizmet Merkezi Müdürlüğü'ne, Sağlık Merkezi Binası Niğde Cümrük Müdürlüğü'ne 10 yıl süre ile tahsis edilmiştir.

Çarşı Grubu içerisinde Türk Telekom Niğde OSB santrali ve sanayicilerimize hizmet veren Ataç İş Sağlığı ve Güvenliği Ltd. Şti. yer almaktadır.

Bolge arazisi içerisinde ve çevresinde Anadolu Tokstil Meslek Lisesi, Anadolu Öğretmen Lisesi, Niğde Fen Lisesi, Anadolu Güzel Sanatlar Lisesi, Faik Şahenk Anadolu Teknik Meslek Lisesi, bölgeye 7 km uzaklıkta iki endüstri meslek lisesi ve teknik lise mevcuttur. 800 m uzaklıkta ilköğretim okulu, 1 km uzaklıkta kolej (lise, ilköğretim, anaokulu) vardır. Bölge içerisinde alışveriş merkezi ve eğlence merkezi bulunmaktadır.

Kampus alanı bölge arazisi karşısında yer alan Niğde Üniversitesi'nin bünyesinde bulunan fakülte ve meslek yüksekokullarında eğitim alan ve alanlarında başarılı olan öğrenciler ve meslek lisesi mezunları sayesinde kalifiye eleman sorunu yaşanmamaktadır.

Niğde'de yan sanayi ve lojistik destek (ulaşım, nakliye, servis v.b.) imkanları geniş ve sorunsuzdur.

Sanayicilere 2013 yılında 0,75 TL/m³ fiyat üzerinden kesintisiz kullanma suyu hizmeti verilmektedir. Her parselde su bağlantı noktası mevcuttur.

Niğde ve Bor İlçesi'ni besleyen doğalgaz ana istasyonu (RMS-A) bölge içerisinde yer almaktadır. Bölgemizde talep eden firmalara doğalgaz kullanımları sağlanmış, Bölge'nin tamamını besleyebilecek kapasiteli MS-B istasyonları hazır hale getirilmiş, bolgenin tamamına doğalgaz dağıtılması için projeler hazırlanmıştır. 2014 yılında dağıtım çalışmalarına başlanacaktır.

Niğde deprem riski düşük iller arasında olduğu için yatırım maliyetleri düşük olmaktadır. Çevre düzenlemesi ve temizlik çalışmaları hızla devam eden OSB de Eylül 2013 tarihi itibarı ile 75.000 fidan dikimi yapılmıştır.

2013 yılında da arsa satış fiyatları yükseltilmiştir. Fiyatlar parselin konumu ve özelliklerine göre 7,50 – 25,00 TL/m² aralığında değişmektedir.

Yasal muafiyet ve indirimler yanında Niğde OSB Yönetim Kurulu ve Bölge Müdürlüğü tarafından hazırlanan resmi yazı ve belgeler, izin ve ruhsal işlemleri (yapı ruhsalı, yapı kullanıma izni, işyeri açma izni, SM ve GSM ruhsatları) ve diğer hizmetler için sanayicilerden hiçbir harç ve ücret alınmamaktadır.

Niğde OSB'nin Bilim Sanayi ve Teknoloji Bakanlığı başta olmak üzere hiçbir kamu ve özel kuruluşa, bankalara kredi borcu olmadığı için; girişimcilere ipoteksiz ve şerhsiz arsa tahsis edilmektedir.

Ocak 2006 ayında ihale edilen Niğde Organize Sanayi Bölgesi Atık Su Arıtma Tesisi'nin birinci etabı Mart 2009'dan beri aralıksız faaliyet göstermektedir. Avrupa Birliği standartlarında çıkış suyu elde edilmektedir.

2.000 m³/gün kapasiteli mevcut arıtma tesisine ilave olarak; yaklaşık 500.000,00 Euro yatırım bedeli olan 2.000 m³/gün kapasiteli ikinci etap tesis için Ahiler Kalkınma Ajansı'ndan 550.000.00 TL hibe destek sağlanmıştır. Proje ve ihale süreci devam etmektedir. Proje yönlendirmeleri ve ihale süreci için özel bir şirketten danışmanlık hizmeti alınmaktadır.

Bölge sanayicilerinin daha uygun fiyatlarda ve kaliteli elektrik kullanmalarını sağlamak amacıyla Bölge sınırları içerisindeki Niğde OSB TM'ne bağlantı yapılarak "TEİAŞ'a bağlı iletim abonesi" olunmuştur. Bu sayede Haziran 2013 itibarıyla elektrik faturalarında %11-13 arasında değişen indirim gerçekleşmiştir. Özel tedarikçi ile imzalanan serbest piyasadan elektrik alım sözleşmesi sonucunda elektrik faturalarında 01 Eylül 2013 tarihinden itibaren %11-13 indirim ok olarak %5,85 - %7 arasında değişen yarı bir indirim daha sağlanmıştır. Niğde OSB Türkiye'nin en ucuz elektriğini kullanmaktadır.

Sanayicilerimizin enerji maliyetlerini daha da azaltmak, daha kaliteli elektrik temin etmek, yenilenebilir enerji kaynaklarından yararlanmak için; Niğde OSB sınırları içerisinde ilk etabı 5 MW üretim kapasiteli güneş enerjisi üretim sistemi kurulması için çalışmalar başlatılmıştır.

Mustafa ALTUNBAŞ
Niğde Organize Sanayi Bölgesi
Yönetim Kurulu Başkanı



BOR KARMA ORGANİZE SANAYİ BÖLGESİ



Bor Karma Organize Sanayi Bölgesi

Bor dericiliğinin faaliyet gösterdiği yerdeki sağlıklı koşullar ve çevrenin de etkisi ile 1993 yılında Deri Organize Sanayi Bölgesi kurulmak üzere Mütetebbis Teşekköl oluşturularak çalışmalara başlanılmış ve aynı yıl Bor Ankara karayolunun 9. km.sinde 292 hektarlık alanda Deri Organize Sanayi Bölgesi kurulmuştur. İlk aşamada Deri Organize Sanayi Bölgesi olarak planlanan Bölge sonradan 2002 yılında Karma ve Deri olarak ikiye ayrılmıştır.

Toplam 268 adet tesis parseli bulunan Bölgedeki 265 adet parselin tahsisi yapılmış, 3 parsel ise boştur. Halen 102 Parsel üretime geçmiş durumda, 63 parsel inşaat aşamasında, 100 parsel de proje aşamasında bulunmaktadır. Bölgedeki 102 Parsel üzerindeki 33 tesiste 650 kişi istihdam edilmektedir. Arıtma tesisinin %100'ü tamamlanmıştır. Deneme üretimim olarak faaliyete geçmiştir.

Bor dericiliğinin tarihi 16. Asra 1550'li yıllara dayanmaktadır. 1924 yılına kadar geleneksel yöntemlerle faaliyetlerini sürdürmüş olan Bor Dericiliği 1948 yılında şimdiki Pazar yerinden Acıgöl mevkiine taşınmıştır. Halen faaliyetlerini bu yörede devam ettirmektedirler. Bor dericiliğinin faaliyet gösterdiği yerdeki sağlıklı koşullar ve çevrenin de etkisi ile 1993 yılında Deri Organize Sanayi Bölgesi kurulmak üzere Mütetebbis Teşekköl oluşturularak çalışmalara başlanılmış ve aynı yıl Bor-Ankara karayolunun 9. km.'sinde 292 hektarlık alanda Deri Organize Sanayi Bölgesi kurulmuştur. İlk aşamada Deri Organize Sanayi Bölgesi olarak planlanan Bölge sonradan 2002 yılında Karma ve Deri olarak ikiye ayrılmıştır.

Bor Karma OSB'ye Bor Dericiler Kooperatifi %1, Bor Belediyesi %49.5, Niğde İl Özel İdaresi %49.5 hisseyle ortaklıdır. Bor Karma OSB'nin altyapısı %90 oranında tamamlanmıştır. Alıksı Arıtma Tesisi ihale edilerek 22/09/2010 tarihinde inşaatla başlanmıştır. Tesisin geçici kabulü yapılmıştır.

Toplam 268 adet tesis parseli bulunan Bölgedeki 265 adet parselin tahsisi yapılmıştır. 3 parsel boştur. Halen 102 Parsel üretime geçmiş durumda, 63 parsel inşaat aşamasında, 100 parsel de proje aşamasında bulunmaktadır. Bölgedeki 33 tesiste 650 kişi istihdam edilmektedir.

Bölgemize dericilerimizin büyük bir kısmı taşınmış olup, Ayrıca Bölgenin bilişğindeki arazi üzerine 30 küçük deri işletmesi için Dericiler Küçük Sanayi Sitesi yapılması gündemde olup, site yapılacak mera arazisinin tahsis işlemleri devam etmektedir. Bölgemize yatırım yapacak olan Çinli sanayicilerimiz, 6 adet şirket kurmuşlar ve 3 şirkete tahsis yapılmış olup aynı zamanda fabrika binası kiralayarak üretime geçmiştir. Bir şirket ise inşaatını tamamlama aşamasına getirmiştir.



NIGDE CHAMBER OF COMMERCE AND INDUSTRY

FROM YESTERDAY TO TODAY NIGDE CHAMBER OF COMMERCE AND INDUSTRY

Nigde Chamber of Commerce and Industry is Turkey's one of the oldest chambers. Establishment date goes to 1914s.

Founded on this date, the chamber continued its activities until 1950, but it was closed for some reasons in 1950.

The development of the economic structure of the province and the disappearance of the conditions that cause the chamber shut down have necessitated the reopening of the chamber.

The result of the leadership and efforts of the leading merchants of Nigde, Nigde Chamber of Commerce and Industry was re-established with the 21/5/1958 dated and 4/8332 numbered permission of the Ministry of Commerce's in 1958.

23/07/1958, effectively beginning the task of the Board of Directors, chaired by Mr. Kemal TACIROGLU continued its activities. In later years, the chamber continued its activities under the following names of the Chairman of the Board of Directors.

The last elections of the chamber, which was held on 25th May of 2013, Mr. Sevket KATIRCIOGLU was elected for the chairman of the Board of Directors.

CHAIRMANS UNTIL TODAY

Istiklal GONCU	08/1960-12/1972
Ayhan EREM	12/1972-12/1975
Huseyin CELIK	12/1975-05/1977
Huseyin ALPKAYA	05/1977-12/1978
E.Ozcan ALTUNCU	12/1978-03/2005
Serdar ECEMIS	03/2005-05/2013
Sevket KATIRCIOGLU	05/2013-Currently

Nigde Chamber of Commerce and Industry's Board of Directors

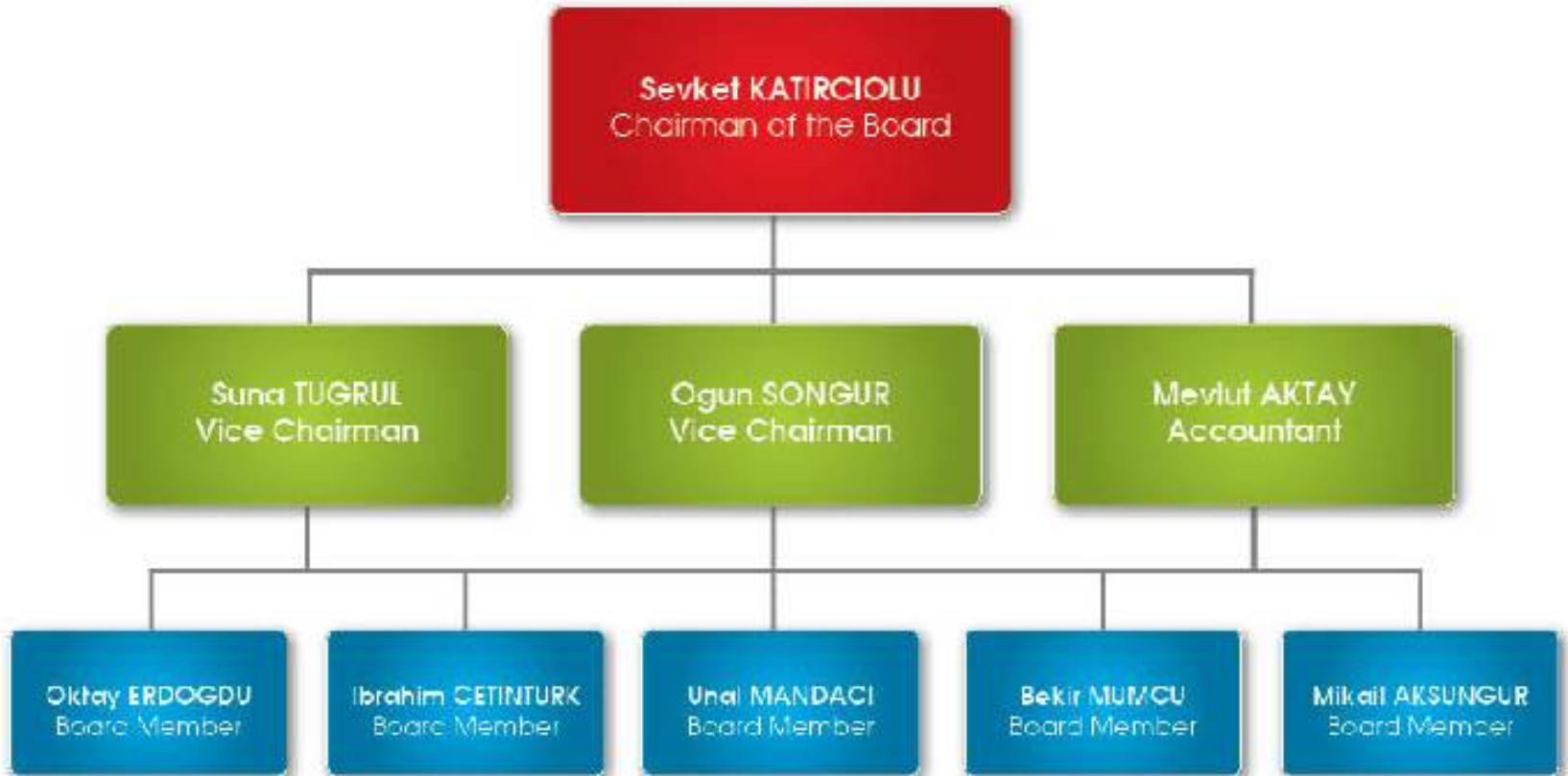

Niğde Chamber of Commerce and Industry's Assembly

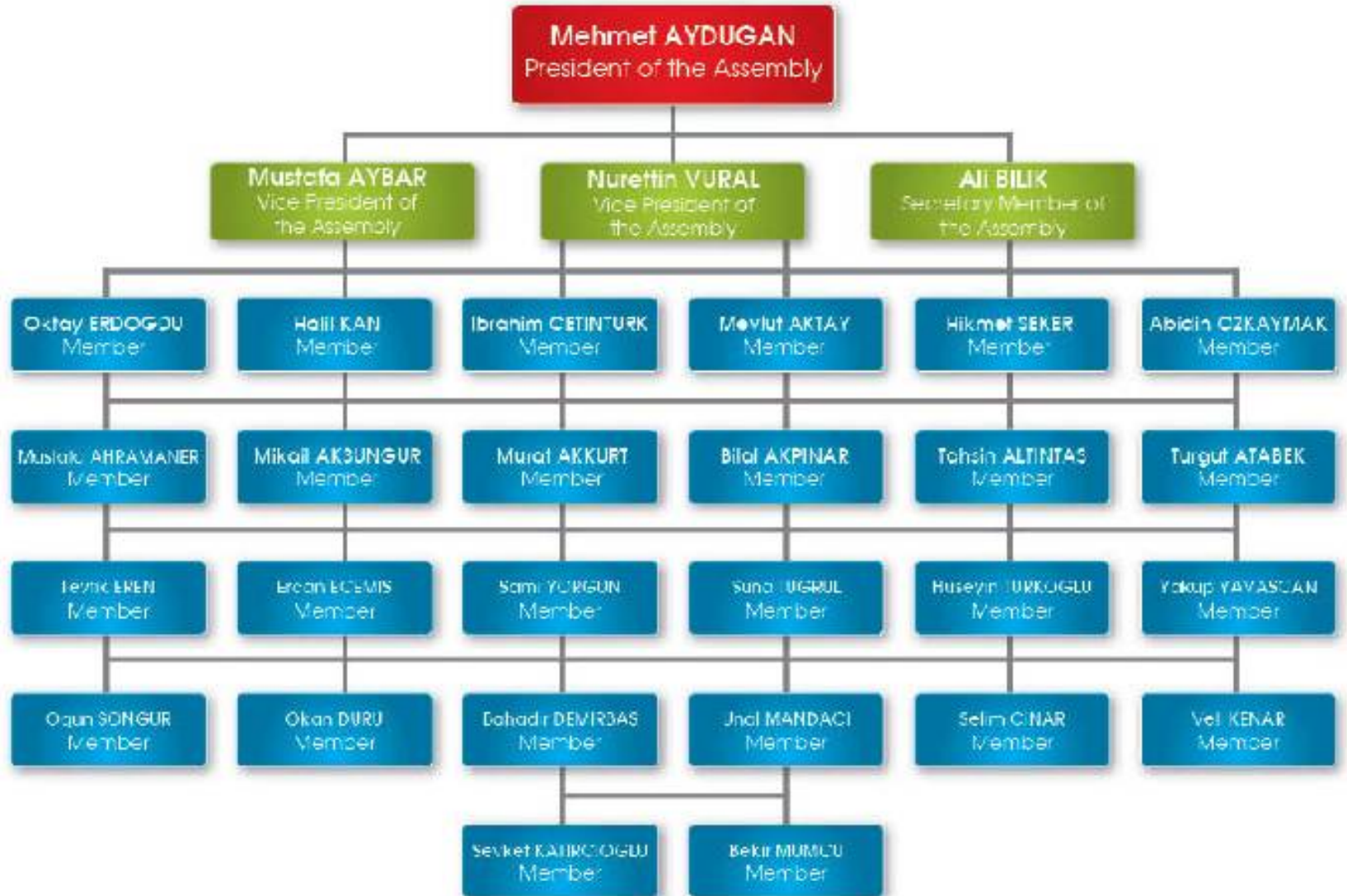

ORGANIZATION CHART

There are fifteen professional committees in the chamber and the Chamber of Assembly is composed of representatives from these professional committees.

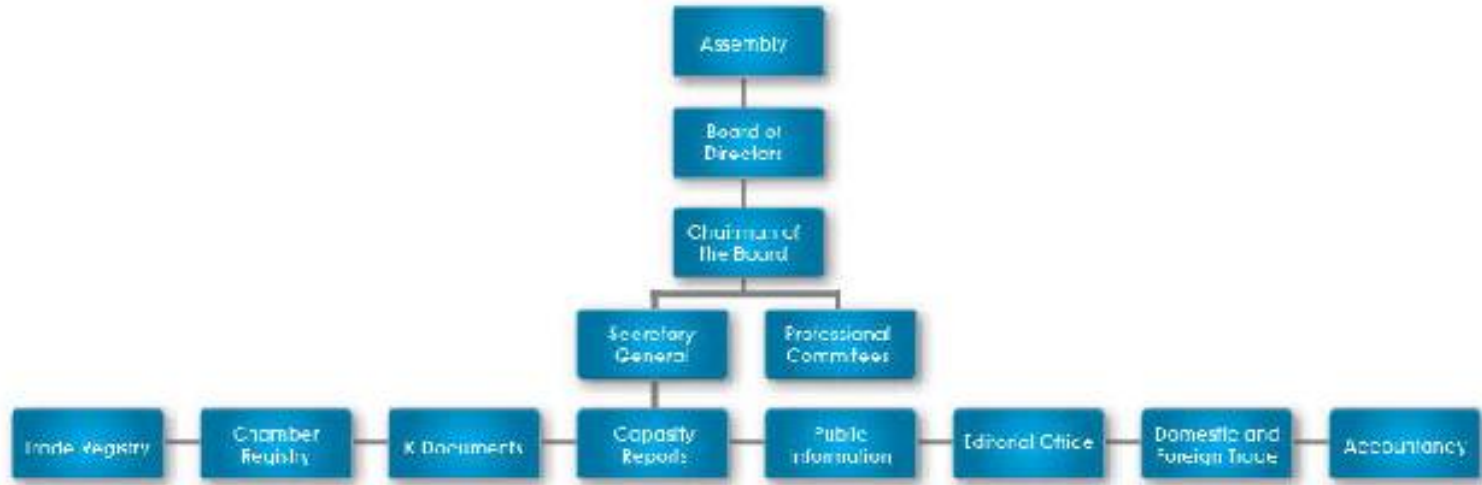

PERSONNEL

GÜLSEREN ÖZAN	SECRETARY GENERAL
YAKUP YILDIRIM	TRADE REGISTRY MANAGER
SEFA ÖZER	ACCOUNTING MANAGER
FATMA KOÇ	PROFESSIONAL SECRETARY AND DOCUMENTARY PERSONNEL
TUNCAY BERBER	DOMESTIC TRADE AND THE CAPACITY PERSONNEL
HASAN ATAKAN EREZ	TRADE REGISTRY PERSONNEL
MEHMET UFUK GÜLER	FOREIGN TRADE PERSONNEL
BULENT ÖZTÜRK	TRANSPORTATION AND SERVICE PERSONNEL

OUR SERVICES

1. Trade Registry
2. Chamber Registry
3. K Documents
4. Heavy Equipment Registry
5. Capacity Reports
6. Survey Reports
7. Digital Tacography Card
8. Insurance Agent's License
9. Membership Procedures



NIGDE ORGANIZED INDUSTRIAL ZONE

NİĞDE ORGANIZED INDUSTRIAL ZONE

Nigde Organized Industrial Zone is on the 7th km of Nigde-Bor Highway.It's 90 km away from Nevşehir Airport, 135 km away from Kayseri Airport, 180 km away from Mersin Harbor, 40 km away from E 5 Highway, 10 km away from Kemerhisar Pozanti Highway, the railway passes through the city center.Nigde Nevşehir, Nigde-Kayseri highways are double highways, Nigde-Mersin highway is superhighway For this reason, there is no transportation problem.

Nigde Organized Industrial Zone was laid foundation in 1986, the large part of the infrastructure was completed and put into service in 1994.

In the zone, which is built on an area of 406 hectares, 83 industrial facilities have been operating with 4.000 employees since November 2013.

In addition, 10 facilities are under construction, 11 facilities are in the project stage, 9 parcels have not been allocated yet. 24 of the 83 parcels manufacture in the textile sector, 14 of the 83 parcels manufacture in the food sector, 16 of the 83 parcels manufacture in the furniture-wood sector, 6 of the 83 parcels manufacture in the plastic sector,7 of the 83 parcels manufacture in the agriculture – machinery sector and 16 of the 83 parcels manufacture in the other sectors.Also a facility on the commercial area manufactures food.

Nigde and Nigde Organized Industrial Zone rank as the 5th zone in the regional and sectoral programmes. In this programmes, investors can benefit from tax reductions, vat (value added tax) exemption, customs duty exemption, tax rebate, insurance premium employer's share support, investment location allocation and interest support. In Nigde Organized Industrial Zone, for tax rebate and insurance premium employer's share support, 6th zone incentives are carried out. Within the framework of the same programme, "Large Scale Investments" and Strategic Investments are also supported.

In 2003, Nigde Organized Industrial Zone came under the rule of the industrialists. Board of Directors experiencing the problems of industrialists serves this region's industrialists.

Since 1990, power transmission lines and intra-regional electric grid; since 1992, intra-regional roads, drinking water, sewage and storm water system have been served to the industrialists.

Nigde Organized Industrial Zone has equipped with conference hall and meeting rooms available for industrialists, institutions and organizations.

Food Factory-Cafeteria Building, which is operated by a private company, provides food service to industrialists, other institutions and organizations. Within the zone, there is also another food factory serving to industrialists.

The security of the zone is provided by police station and private security company built in the zone.

For helping our industrialists to get rapid and continuous service, Apprenticeship Training Center Building has been allocated to KOSGEB Nigde Service Center Manager, Health Center Building has been allocated to Nigde Customs Directorate for 10 years period.

Turk Telekom Nigde Organized Industrial Zone plant and Atac Occupational Health and Safety serving to industrialists are located in Market Group.

In and around the zone, there are Anatolian Textile Vocational High School, Anatolian Teacher High School, Nigde Science High School, Anatolian Fine Arts High School, Faik Sahenk Anatolian Technical High School and also there are two vocational high schools and technical school 7 km away from the zone, 800 meters away from the elementary school, 1 km away from the college (high school, elementary school, kindergarten). Shopping mall and entertainment center are located in the zone.

Nigde University was built across from this zone. Due to the successful students graduated from Nigde University's faculties and vocational high schools, we do not have any difficulty about qualified staff.

In Nigde, side-industry and logistics support (transport, shipping, service, etc.) facilities are wide and smooth.

Since 2013, industrialists have been provided uninterrupted water was priced at 0,75 per each m³. Each parcel has water port.

Main station of the gas (RMS-A) supplying gas to Nigde and Bor District is within the zone. In this zone's companies are provided gas. MS-B stations capable of feeding the whole zone are ready, the projects for the entire zone's gas distribution were prepared. Distribution studies will be initiated in 2014.

Nigde is among the low risk of earthquakes provinces, so investment costs are lower. In Organized Industrial Zone, where landscaping and cleaning work is being continued, started from the September 2013, 75.000 plants have been planted.

Land sales prices have not been raised in 2013. According to the location and qualification of the parcel, prices vary from 7.50 to 25.00 per each m².

Besides legal exemptions and deductions, for the official letters and documents, permits and licensing operations (construction permit, building permit, work permit, SM and GSM licenses) prepared by Niğde Organized Industrial Zone Board of Directors and Regional Directorate and other services, industrialists are not charged.

Niğde Organized Industrial Zone does not owe to especially Ministry of Science, Industry and Technology and any other public and private foundations and banks, so entrepreneurs are allocated unencumbered and unannulation lands.

Niğde Organized Industrial Zone's Waste Water Treatment Plant's first phase put out to tender in January 2006 has been operating since March 2009. European Union standards effluent is obtained.

In addition to treatment plant having a capacity of 2.000 m³ per day, for the second phase plant having a capacity of 2.000 m³ per day and approximately 500.000,00 Euro investment cost, 550.000,00 donated by Ahiler Kalkinma Agency. Project and the tender process are ongoing. We receive consultancy service on project guidance and tender process from a private company.

To supply cheaper and high quality electricity for industrialists, we registered to electricity transmission system connected to "TEİAŞ" with connecting to Niğde Organized Industrial Zone TM being in the zone. In this way, there has been a discount ranging from 11 to 13% on electricity bills since June 2013. As a result of contractual purchases of electricity on the free market signed with private suppliers, in addition to discounts ranging from 11 to 13%, we have provided new discounts ranging from 5,85% to 7% on the electric bill since September 1 th 2013. Niğde Organized Industrial Zone uses the cheapest electricity in Turkey.

For reducing our industrialists energy costs, supplying better quality electricity and taking advantage of renewable energy sources; all the preparations has been started to found solar power generation system, whose the first stage has 5 MW production capacity within the boundaries Niğde Organized Industry Zone.

Mustafa ALTUNBAS

Niğde Organized Industrial Zone
Chairman of the Board



BOR MIXED ORGANIZED INDUSTRIAL ZONE

BOR MIXED ORGANIZED INDUSTRIAL ZONE

Because of the unsanitary conditions and environmental effects in the region, where Bor leather production operates, all the preparations was started to establish the Leather Organized Industrial Zone in 1993 and the same year it was established on the 9th km of Bor-Ankara Highway, on 292 hectares. In the first stage, the zone was planned as the Leather Organized Industrial Zone, later it was divided into Mixed and Leather.

The zone has totally 268 plant parcels, 265 parcels were allocated, 3 parcels are still empty. 102 parcels have started to produce, 63 parcels are under construction and 100 parcels are being projected now. In 33 plants on the 102 parcels, 650 people are employed. 100% of the treatment plant has been completed. It entered into service as a trial production.

History of Bor leather production is based on the 16th century. Bor leather production, which continued to operate with traditional methods until 1924, was moved from today's Pazar to Acıgöl in 1948. It still continues to operate in this area.

Bor Leather Dealer's Cooperative with a share of 1%, Bor Municipality with a share of 49, 5%, Niğde Special Provincial Administration with a share of 49, 5% got into partnership for Bor Mixed Organized Industrial Zone. Bor Mixed Organized Industrial Zone's infrastructure was completed in the rate of 90%. Wastewater Treatment Plant was started to construction by bidding on 22/09/2010. Plant's provisional acceptance was completed.

A large part of our leather dealers moved to our zone. In addition, Leather Dealer's Small Industry Site is being considered to establish for 30 small leather businesses on the land next to the zone and this land's allocation procedures are ongoing. Chinese industrialist, who will invest in our region, established 6 companies. 3 companies were allocated and also the factory building was rented and started to production. One of the companies now in the period of construction completion.



NIGDE 上商会

从昨天到今天NIGDE工商会

NIGDE工商会是土耳其的最古老的一个工商会。1914年建立了。到1950年继续操作、但是那年由于某些原因关门了。

城市的经济结构发育以及工商会关门由于原因没有之后、又应该开门了。

1958年NIGDE 突出商人的由于领导和努力的结果同政府的商务部的1958年5月24日4/8332编号的许可证又建立了。

1958年7月23日KEMAL IACIROGLU领导的 NIGDE 工商会董事会又开始工作了。在以后的岁月下面写的人领导NIGDE工商会。

2013年5月25日在上次的选举中SEVKET KATIRCIUGLU获胜了。他是现在的董事会主席。

到现在的董事会主席

Istiklal GONCU	08/1960-12/1972
Ayhan EREM	12/1972-12/1975
HUseyin CELIK	12/1975-05/1977
Huseyin ALPKAYA	05/1977-12/1978
E.Ozcan ALTUNCU	12/1978-03/2005
Serdar ECEMIS	03/2005-05/2013
Sevket KATIRCIUGLU	05/2013-Currently

NİĞDE工商会评议会

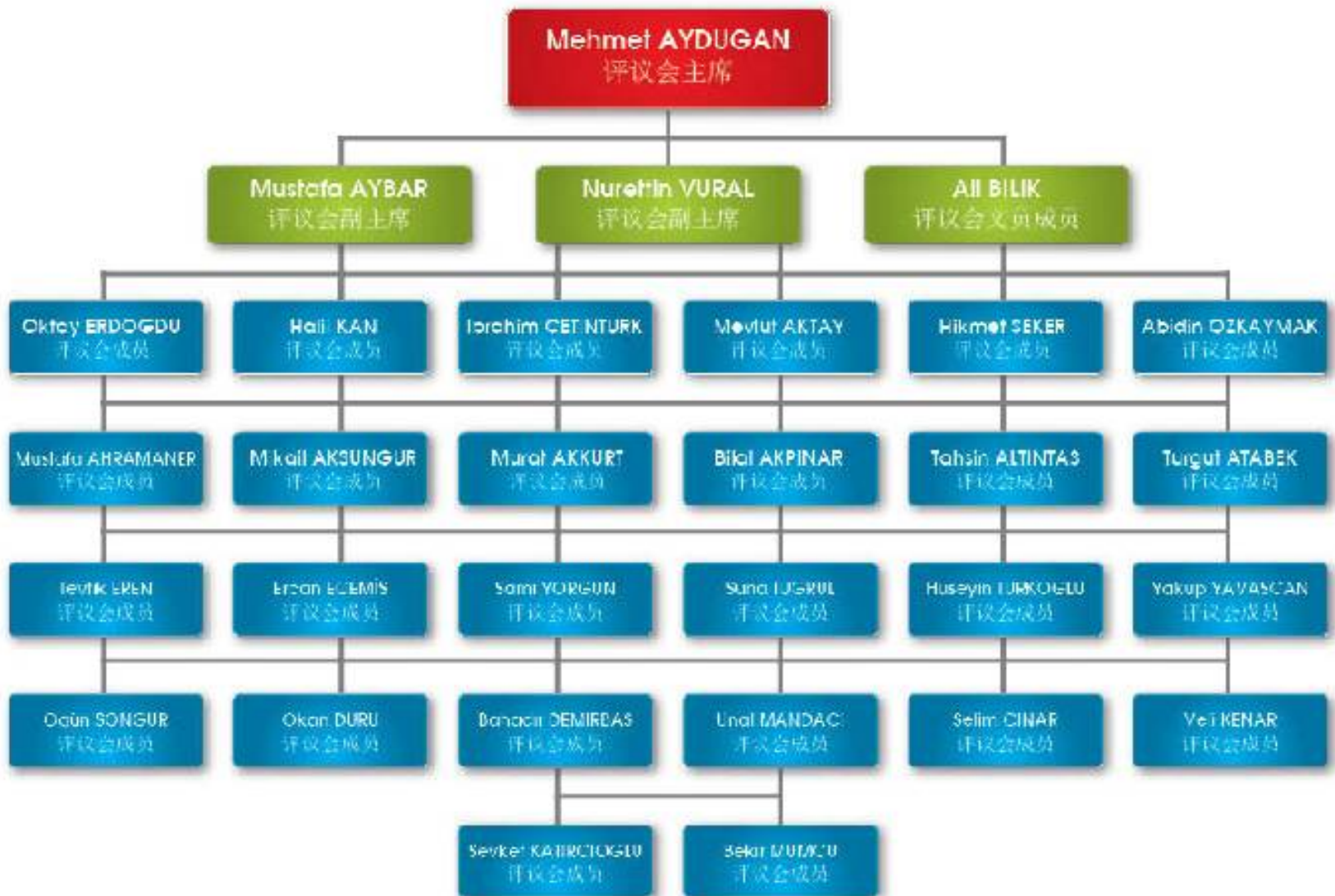

组织图

在我们工商会上有十五个专业委员会。工商会评议会是专业委员会是由代表组成的。

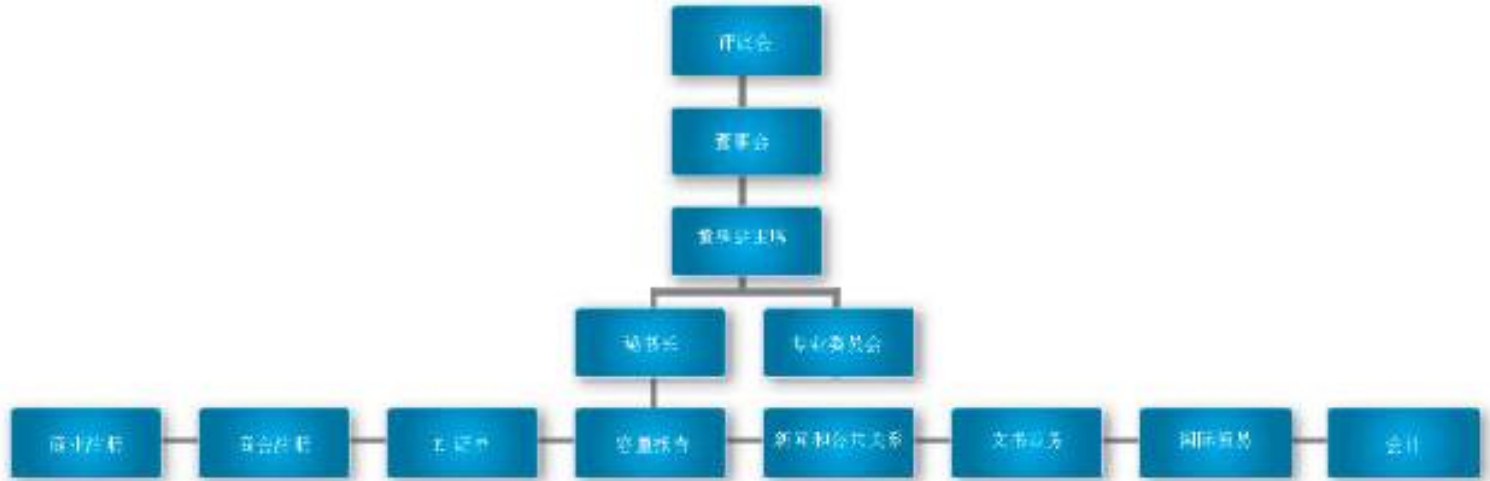

GÜLSEVİL OZAN	秘书长
YAKUP YILDIRIM	商业注册主任
SEPA ÖZER	会计经理
FATMA KOÇ	首席和文件人员
TUNCAY BERBER	国内贸易和量报告人员
HASAN ATAKAN EREZ	商业注册人员
MEHMET UFLUK GÜLER	国际贸易人员
BÜLENT ÖZTÜRK	运输和服务人员

我们的服务

1. 商业注册
2. 商会注册
3. K 证书
4. 重型机械登记
5. 容量报告
6. 评价报告
7. 数字里程记录卡
8. 保险代理证书
9. 会员入会程序



NIGDE 工业园区

NIGDE工业园区

NIGDE工业园区在NIGDE-BOR公路第7公里上。NEVSEHIR机场90公里KAYSERI机场135公里、MERSIN港180公里、E-90公路40公里、KEMERHISAR-POZANTI公路10公里。铁路是就在城市中心通过的。因为NIGDE-NEVSEHIR, NIGDE KAYSERI 公路都是双车道、NIGDE MERSIN公路是三车道、所以运输是很简单的。

1986年NIGDE工业园区奠基了。基础设施的很大一部分完成以后1994年正式投入服务了。

截至2013年11月、406公顷上建立的NIGDE工业园区上有33 个工业厂房和4.000 人员在工作。

10个工业厂房还在建筑、11个工业厂房还在项目阶段、9个地块还没分配了。33 个工业厂房内种、24个纺织厂、14个食品厂、6个家具厂、6个塑料厂、7个机器和农业厂、16个别的扇形的厂。商业部分上的一个工业厂房还在生产食品。

NIGDE和NIGDE工业园区在区域和部门的激励计划第5个部分上。在这个计划中、投资者会受益税收减免、增值税免征、关税豁免、保险费雇主的份额支持、投资地块分配、利息支持。NIGDE工业园区上应用的税收减免和保险费雇主的份额支持是第5个部分的激励计划。在一样的计划中、大规模的投资和战略投资也支持。

从2003年起、实业家在管理NIGDE工业园区。以前遇到问题的实业家是现在的服务董事会。

从1990年输电线路和地区电网、从1992 地区公路、饮用水、下水道和风暴水网络在服务。

实业家、机构和组织都可以受益设备齐全的会议室。

私人公司正在操作食品厂和饭店、对实业家、机构和组织服务即食食品。工业园区里对实业家、机构和组织服务的食品厂也有。

该地区里的警察局、法律执法点和私营保安公司提供安全保障。

为了实业家接收快速和持续的服务、学徒培训中心大楼为了KOSGEB服务中心、健康中心大厦为了海关总署被分配了。

城市中心集团里土耳其电信和ATAC职业健康与安全有限公司对实业家服务。

工业园区里和范围有安纳托利亚纺织职业高级学校、安纳托利亚教师高中、NİĞDE科学高中、安纳托利亚美术高中和FAIK SAHENG安纳托利亚技术高中。7公里远还有两个职业中学和亚技术高中。800米远有文法学校、1公里远有学院。工业园区里有购物中心和娱乐中心。

NİĞDE大学就在工业园区的对面。从NİĞDE大学和职业学校毕业的学生都是在工业园区里的工业厂房上可以工作的。所以找到合格的工作人员很简单。

NİĞDE的供应产业和后勤有广泛的、还顺利的。

2013年对实业家给的饮用水的价钱是0.75TL/1立方米。饮用水是不断的。对每个地块饮用水接头已经安装了。

NİĞDE省和BUR县的天然气主站(RMS-A)也在地区里。对要求的公司、天然气被提供了。此外有能力喂养对全工业园区的MS-B天然气主站也准备好了。2014年要开始部署天然气了。

因为NİĞDE是地震风险很低的城市、所以投资成本也低。园林绿化和清洁工作在继续、到2013年11月份75.000个挖洞了。

在2013年地块卖的价钱仍然一样。关于地块的地方与特点，7.50-25.00 TL/M²内是可变的。

法律豁免和税收减免以及NİĞDE工业园区董事会编写的公函，文件，许可证和别的服务都是免费的。

因为NİĞDE工业园区不欠政府科技，工业和技术部、机构和组织、所以没抵押地给实业家分配低徇。

在2006年1月份投标的NIGDE工业园区污水处理厂的第1部分从2009年3月起来营业。欧盟标准的水出来。

除了2.000立方米/天容量的可用的污水处理厂、以外AHILER发展局为了500.000.00欧元的第2个2.000立方米/天容量的污水处理厂提供550.000.00欧元的赠款支持了。项目及招标程序正在进行。为了项目重定向和招标程序从一个私人公司得到咨询服务辅导。

对于工业园区实业家用便宜与高品质的电、跟工业园区里的TM建立连接了。所以订阅TETAS了。2013年6月起来、电费%11.13减免了。从2013年9月1日起来、在自由市场上的购电协议签字了。这个协议还%5.85—%7减免了。NIGDE工业园区正在用的是土耳其的最便宜的电。

因为实业家的电费减免一下儿与提供高品质的电、所以第1部是5MW的可再生能源太阳能发电系统开始建筑了。

MUSTAFA ALTUNBAS

NIGDE工业园区

董事会主席



BOR各种工业园区

BOR 各种工业园区

BOR皮革制品工厂在的地方又不健康又不方便了。1993年在BOR-安卡拉公路第9公里上建筑292公顷的BOR皮革工业园区。2002年之后劈开了、皮革工业园区和各种工业园区。

工业园区里有268个地块、265个地块已经分配了，3个地块是空的。102个地块正在营业，63个地块在建筑、100个地块还没开始建筑。102地块上的工业厂房里650个人工作。处理厂建筑好了、在尝试。

1650年左右BOR皮革生产开始了。到1924继续营业传统的方法。在1948年从现在的市场被移动到ACIGOL区。现在还在ACIGOL区营业。

1%皮革合作社，49.5%BOR市，49.5% NIGDE特别的省级行政机构管理。工业园区的基础设施90%建筑好了。2010年9月22日污水处理厂被投标之后，开始建筑了。污水处理厂的临时验收已实现了。

制革商的很大一部分，已经被移动到工业园区。此外对于30个小制革工业园区旁边的地块也计划分配。在工业园区投资的中国实业家建立6个公司了。对3个公司地块被分配了。一个公司租厂开始生产了。一个公司的建筑快好了。

NIĞDE'YE YATIRIM YAPMAK İÇİN 10 NEDEN

• Yeni teşvik sisteminde 5. Bölgede yer almakta olup birçok teşvik avantajına sahip olması,

1



• Sanayi ve Yatırım değeri yüksek kalsit yatakları

2



• Uluslararası hava (Ankara, Nevşehir,Kayseri) ve deniz (Mersin) limanlarına olan yakınlık.

3



• Geliştirilmeye uygun İstistik altyapı

4



• Tarımsal üretkenlik ve verimlilik

5



• Niğde Üniversitesi ve Teknokent'in varlığı

6



• Tarıma dayalı sanayinin patates,elma üretiminde Türkiye ilk sırada yer alan Niğde meyve suyu,süt, süt ürünleri için uygun hammadde varlığı

7



• Alternatif Turizm başta ekoturizm, dağcılık gibi olanaklarının çok olması ve Kapadokya bölgesinde yer alması

8



• İplik,Orme gibi Tekstil ve Konfeksiyon yatırımları için hammadde üreten firmaların varlığı

9



• Türkiye'de deprem riski en düşük illerden biri olması (4. Ve 5. Derece deprem bölgesi)

10



NİĞDE İLİ EKONOMİK VE SOSYAL GÖSTERGELERİ

Tablo-1 NİĞDE İLİ EKONOMİK VE SOSYAL GÖSTERGELERİ

COĞRAFİ VE DEMOGRAFİK GÖSTERGELER	Türkiye	Niğde
Yüzölçümü (km ²)	114.315	1.195
Nüfus 2012 Adrese Dayalı Nüfus Kayıt Sistemine Göre (kişi)	75.627.364	340.270
Yıllık Ortalama Nüfus Artış Hızı (2011-2012) (Binde)	12,01	8,02
Nüfus Yoğunluğu (2012) (kişi/ km ²)	98	46
Net Göç Hızı (2011-2012) (Yüzde)	-	-3,39
Toplam yaş bağımlılık oranı (2012)	48	55
Kaba evlenme hızı (2012) (binde)	8,00	0,00
Kaba boşanma hızı (2012) (binde)	1,64	1,43
Kaba intihar hızı (2012) (binde)	4,29	4,13
İl ve ilçe merkez nüfusunun toplam nüfus içindeki oranı (2012)	77,28	50,98
EĞİTİM GÖSTERGELERİ	Türkiye	Niğde
Okun-Yazar Nüfus Oranı (2012) (Yüzde)	92,03	90,56
Öğretmen başına düşen öğrenci sayısı (ilkokul) (2012)	20	17
İlkokul net okullaşma oranı (2012)	98,36	98,53
Ortaöğretim (lise) okullaşma oranı (2012)	70,06	65,46
Okuma yazma bilen oranı (+6 yaş) (2012 %)	96,78	95,30
İSTİHDAM GÖSTERGELERİ	Türkiye	Niğde
Tarımda Çalışanların Toplam İstihdam Oranı (2011) (Yüzde)	22,7	47,5
Sanayide Çalışanların Toplam İstihdam Oranı (2011) (Yüzde)	21,2	13,4
Hizmetlerde Çalışanların Toplam İstihdam Oranı (2011) (Yüzde)	50,1	34,1
Tarımda Çalışanların Toplam İstihdam Oranı (2011) (Bin kişi)	5.531	58
Sanayide Çalışanların Toplam İstihdam Oranı (2011) (Bin kişi)	6.605	22
Hizmetlerde Çalışanların Toplam İstihdam Oranı (2011) (Bin kişi)	12.184	42
İşsizlik Oranı (2011)	7,9	5,8
İş gücüne katılma oranı (2011)	47,5	52,9
İstihdam oranı (2011)	43,7	49,8
İstihdam bin kişi (2011)	24.320	122
SOSYAL GÜVENLİK GÖSTERGELERİ	Türkiye	Niğde
Sosyal Güvenlik Kapsamındaki Nüfus/ Toplam Nüfus (2012) (Yüzde)	83,43	80,58

SGK kayıtlı işyeri sayısı (2012)	1.586.784	4.764
SSK'lı çalışan sayısı (2012)	11.939.520	35.186
SCK'lı çalışan sayısı (2012)	18.362.959	69.671
İş Kazası Sayısı (2012)	74.871	78
SAGLIK GÖSTERGELERİ	Türkiye	Niğde
Yüz Bin Kişiyeye Düşen Yararak Sayısı (2011) (Adet)	252	137
Hastane Sayısı (2012) (Adet)	1.453	8
Hekim sayısı (2011)	126.029	357
Hemşire sayısı (2011)	124.982	502
SANAYİ SEKTÖRÜ GÖSTERGELERİ	Türkiye	Niğde
NACE Rev. 1.1 Yerel Birim Sayısı (2012)	1.858.191	7.691
NACE Rev. 1.1 Yerel Birim İstihdam Sayısı (2012)	6.497.040	18.484
Kurulan Şirket Sayısı (2012)	107.219	138
Kapanan Şirket Sayısı (2012)	47.978	72
Girişimcilik Kursu Sayısı (2012)	2.122	9
Girişimcilik Kursiyer Sayısı (2012)	59.251	225
Sanayi Kapasite Raporu Sayısı (2012)	63.937	174
Kapasite Raporunda Belirtilen Mühendis Sayısı (2012)	54.529	202
Kapasite Raporunda Belirtilen Teknisyen Sayısı (2012)	96.896	216
Kapasite Raporunda Belirtilen Usta Sayısı (2012)	182.344	597
Kapasite Raporunda Belirtilen İşçi Sayısı (2012)	1.774.090	5.042
Kapasite Raporunda Belirtilen İdari Personel Sayısı (2012)	262.066	645
Toplam İşletme Sayısı (2012)	3.422.163	2.997
KOSGEB Desteklerinden yararlanma oranı (2012 %)	1,75	1,42
TARIM SEKTÖRÜ GÖSTERGELERİ	Türkiye	Niğde
Tarım Arazisi (2011) (Ha)	23.630.000	276.783
Gübre Kullanımı (ton) (2011)	5.339.893	64.355
Birim alana gübre kullanımı (kg/ha) (2011)	226	233
İlaç Kullanımı (2011) (kg)	40.110.958	287.093
Birim Alana Kullanılan (gr/ha) (2011)	1.697	1.322
Toplam Traktör Sayısı (2011)	1.126.001	17.892
Toplam Biçerdöver Sayısı (2011)	12.313	29
Traktör Başına Düşen Alan (ha) (2011)	21	16
Toplam Tarla Ürünleri Ekilen Alan (2012) (ha)	17.450.279	162.963
Toplam Tarla Ürünleri Üretimi (Ton) (2012)	98.303.490	1.447.923

Toplam Patates Ekilen Alan (ha) (2012)	144.913	20.387
Toplam Patates Üretimi (ton) (2012)	4.643.081	731.270
Toplam Elma Üretimi (ton) (2012)	2.680.075	881.533
Toplam Büyükbaş hayvan varlığı (2012)	12.386.337	93.314
Toplam Süt Üretimi (2012) (ton)	16.024.826	221.088
Toplam Kırmızı Et Üretimi (2012) (ton)	411.594	2.095
Toplam Organik Bitkisel Üretimi (2012) (ton)	1.659.543	41.369
Bitkisel Üretim değeri (2012) (milyon TL)	87.649	1.014
Canlı Hayvan varlığı (2012) (milyon TL)	63.546	807
Hayvansal Üretim değeri (2012) (milyon TL)	49.321	290
BANKACILIK GÖSTERGELERİ	Türkiye	Niğde
Banka Sayısı (2011)	19	13
Banka Şube Sayısı (2011)	2.834	25
Banka Mevduatı (2011) (Bin TL)	698.656.474	855.691
Banka Kredileri (2011) (Bin TL)	660.883.993	1.203.557
Kredi/Mevduat Oranı (2011) (Yüzde)	94,5	104,9
TURİZM SEKTÖRÜ GÖSTERGELERİ	Türkiye	Niğde
Tesise Gelen Toplam Turist Sayısı (2011)	33.614.187	18.686
Toplam Geceleme Sayısı (2011)	106.505.481	27.364
Toplam Yatak Sayısı (2011)	936.729	1.088
Ortalama Kalış Süresi (2011) (gün)	3,2	1,5
Deluluk Oranı (2011) (%)	51,45	31,24
Toplam Konaklama Tesisi Sayısı (2011)	12.698	15
Bakanlık Belgeli Konaklama Tesisi Sayısı (2011)	3.705	4
Belediye Belgeli Konaklama Tesisi Sayısı (2011)	8.893	11
Toplam Ottoyol Uzunluğu (2012) (km)	2.127	114
Toplam Devlet Yolu Uzunluğu (2012) (km)	31.375	220
Toplam Demiryolu Uzunluğu (2011) (km)	9.642	161
DIŞ TİCARET GÖSTERGELERİ	Türkiye	Niğde
İhracat (2012) (Bin USD)	152.454.375	62.647
İthalat (2012) (Bin USD)	236.545.037	20.746

Diğer Göstergeler	Türkiye	Niğde
Toplam Yatırım Teşvik Belgesi Sayısı (2013) (Adet)	43.232	215
Teşvik Belgelerinin Sabit Yatırım Tutarı (2012) (Bin TL)	67.626.626	216.600
Teşvik Belgelerinde Toplam İstihdam Sayısı (2008-2012)	628.443	2.615
Kamu Yatırım Harcamaları (2012) (Bin TL)	44.434.287	66.449
Toplam Yeri Sermayeli Teşvik Belgeli Firma Sayısı (2013)	40.773	238
Toplam Yabancı Sermayeli Teşvik Belgeli Firma Sayısı (2013)	2.469	8
Elektrik Tüketimi (2011) (MWh)	135.099.551	773.370
Kişi Başına Elektrik Tüketimi (2011) (kwh)	2.490	2.791
Belediyelerde kişi başına elde edilen günlük su miktarı (litre/kişi-gün)(2010)	216	241
Belediyelerde kişi başına günlük atık su miktarı (litre/kişi-gün)(2010)	182	608
Toplam kara taşıt sayısı (2012)	17.033.413	76.866
1/Kişi Başına otomobil sayısı (2012)	114	66
Onbin araç başına kara sayısı (2012)	90	95
Isıtma Sistemi olan kat kaloriferli hane sayısı (2011 %)	26,6	8,3
Ev sahibi olan hane halkı (2011 %)	67,33	70,61
Konut Satış Sayısı (2012)	701.621	2.987
Ön Lisans ve Lisans seviyesinde okuyan öğrenci (2012)	4.112.687	16.896
Öğretimin Elemanı Sayısı (2012)	118.839	194
Tiyatro Salonu Sayısı (2011)	511	3
Sinema Salonu Sayısı (2011)	1.917	8
Mobil Telefon hattı sayısı (2012)	67.680.547	252.380
İnternet Abonesi Sayısı (2012)	27.843.304	77.064
Marka Tescilli Sayısı (2012)	52.416	44
Patent Tescilli Sayısı (2008-2012)	3.308	3

NİĞDE İLİNE GENEL BAKIŞ

NİĞDE İLİ EKONOMİK VE SOSYAL GÖSTERGELERİ

TARİHÇE

Niğde'nin antik adı "Nahila" dır. Bahçeli bulunulan ve Çamardı-Kestel'de ortaya çıkarılan Katay madeni, Niğde tarihinin M.Ö. 5 bin yılda kadar uzandığını gösterir. Hitit ve Asur yazıtlarından M.Ö. 1800'den itibaren, bölgede bin yıl süreyle Hititlerin yaşadığı anlaşılmaktadır. M.Ö. 710'da Asurluların Hitit egemenliğine son vermesiyle bölge Friglere geçmiştir. M.Ö. 17 yılında Romalılardan bölgeye gelişine kadar, Medler, Persler, İskender'in Helenistik Kapadokya Krallığı ve Bergama Krallığı yörede yaşamıştır. 395 yılında Roma İmparatorluğukiye ayrıldıktan sonra, Bizans (Doğu Roma) toprakları içinde kalmıştır. Türklerin 1071'de Anadolu'ya gelişi ile başlayan Selçuklu Devleti egemenliği 1308 yılına kadar sürmüştür. 1470 yılında İbren Osmanlı İmparatorluğunun kesh hükümiyetine geçen bölge Cumhuriyet dönemine kadar gelmiştir. Osmanlı döneminde Niğde eski önemini büyük ölçüde yitirmiştir. Cumhuriyetin kurulumuyla 1923 yılında il statüsüne kavuşmuştur(kaynak: <http://tr.wikipedia.org>,2013).

COĞRAFİ DURUM

Niğde ili İç Anadolu bölgesinin güneydoğusunda Orta Toroslar'da yer alan Bolkarlar ve Aladağların kuzeye kıvrılmalarıyla sınırlanan alanın kuzeyinde kurt. Güllerle donatılmış 7 355 kilometrekare alanı sahip Niğde ilinin denizden yüksekliği 1 300 metredir. Batı kesimler dalgalı düzlük, diğer kesimler ise dağlık bir yapıya sahiptir. Kuzeybatıda Afkaray, kuzeyde Nevşehir, kuzeydoğuda Kayseri, batı ve güneybatıda Konya, güneyde Malatya, güneydoğu ve doğuda Adana illeri ile komşudur.

İDARİ VE SOSYO - EKONOMİK DURUM

İdari yapı Niğde'de 6 ilçe, 62 belediye ve 112 köy bulunmaktadır. İlçeler Nöfus bakımından ilçelerin büyüğten küçüğe sıralanış Merkez, Bor, Çiftlik, Ulukışla, Çamardı ve Altunhisar'dır. Yüzölçümü bakımından en büyük ilçesi Merkez (2.303 km2), en küçük ilçesi Çiftlik (422 km2)'dir- Kaynak: Niğde Valiliği,2013)

Tablo-2 NİĞDE İLİ NÜFUS BİLGİLERİ

	Toplam	İl ve İlçe Merkezleri	Belde ve köyler
TR713 Niğde	340 270	173 280	166 990
Merkez	200 044	118 186	81 858
Altunhisar	14 416	2 969	11 447
Bor	60 950	40 472	20 478
Çamardı	14 427	3 576	11 051
Çiftlik	29 536	3 768	26 068
Ulukışla	20 897	6 009	16 888

Kaynak: Tuik, Kasım 2013

İLİN SANAYİ YAPISI

Niğde, sanayi bakımından önemli bir altyapıya sahiptir. Özellikle tekstil başta olmak üzere önemli sanayi tesisleri bulunmaktadır. Tekstilde kendisi ile sınırlanmış ulusal bir markaya (Koyunlu) sahiptir. İl ihracatının çok büyük bir kısmını tekstil ve gıda sanayi ürünleri oluşturmaktadır. Niğde, üretilen kullanan tekstil ile bilinmektedir. Niğde'deki tekstil işletmeleri dünyanın önemli malikolunna hizmetinde sağlamaktadır. Ayrıca Niğde'de önemli meyve suyu üretim fabrikaları yer almaktadır. Bunlar da üretilenlerin önemli bir kısmını yurt dışına ihraç etmektedir. Otomotiv parçaları üretilen alanında Türkiye'nin en önemli firmalarından birine (DTAŞ A.Ş.) sahiptir. Niğde aynı zamanda tarımsal olarak hem deri işletmeciliği ile de bilinmektedir. Türkiye'nin deri üretiminin %10'u Bor ilçesinde işletmektedir.

Niğde'de en önemli olarak Meyve Suyu, Meyve Konsantresi, makine halısı, çeşitli tipte pamuk iplik, meyve suyu, otomotiv yedek parçası (rol, tozbaşı, rol kalı), makine yedek parçaları, miktonize kabl ve deri ihraç edilmektedir(kaynak: Ankara Sanayi Genel Müdürlüğü 2012).



İLİN TİCARET YAPISI

Ticaret ve Sanayi hareketleri büyük çođunlukla il merkezinde ve Bol ilçesinde olmaktadır. İLde bařlıca ticarete konu mallar elma, patates, şeker pancarı, sođan gibi bitkisel ürünler yanında pamuk ipliđi, çimento, hazır beton, meyve konsantresi ve halı gibi mamul mallar olmuřtur. Organize sanayi bölgelerinin kurulmasından sonra tesis edilen kuruluřlar ile bu mallar daha da çeřitlenmiřtir.

SANAYİ SİCİL KAYITLARINA GÖRE İL SANAYİSİNİN DEĐERLENDİRİLMESİ

Niğde İlinde Sanayi İřletmelerinin Sektörel Dađılımı:

Niğde ilinde bulunan sanayi iřletmelerinin sektörel dađılımına bakıldıđında, % 18 lik bir oran ile Gıda ürünleri in imalatı, % 12 ile Diđer imalatçılık ve inşaatçılık sektörlerinin ilk sıralarda yer aldığı görölmektedir.

Diđerleri arasında,

- % 9 Deri ve İđli ürünleri imalatı
- % 8 Tekstil ürünleri imalatı
- % 8 Kimyasalların ve kimyasal ürünlerin imalatı,
- % 7 Diđer metalik olmayan mineral ürünlerin imalatı
- % 7 Mobilya imalatı,
- % 4 Metal cevherleri madenciliđi
- % 4 Ađaç ve mantar ürünleri imalatı (Mobilya hariç), saz, saman ve matzemelerde örölerek yapılan eşyaların imalatı,
- % 3 Kağıt ve kağıt ürünlerinin imalatı.

SANAYİ DURUM ANALİZİ

TARIMA DAYALI SANAYİ

Niğde İli 2.902.535 Dekar yüzölçümüne sahip olup 2.092.116 dekar alında tarımsal üretim yapılmaktadır.

- % 3 Ana metal sanayi,
- % 2 Giyim eşyası imalatı; kumař iřletmesi ve boyanması,
- % 2 Diđer ulařım araçlarının imalatı
- % 2 Fabrikasyon metal ürünleri imalatı (Makine ve teçhizat hariç)
- % 2 Bařka yerde sınıflandırılmamıř makine ve ekipman imalatı
- % 2 Kauçuk ve plastik ürünlerin imalatı,
- % 2 Elektrik teçhizat imalatı
- % 1 İçecek imalatı
- % 1 Motorlu kara taşıt, treyler (römork) ve yan treyler (yan römork) imalatı,
- % 1 Kok kömürü ve rafine edilmiř petrol ürünleri imalatı
- % 1 Bilgisayarların, elektronik ve optik ürünlerin imalatı
- % 1 Makine ve ekipmanların kurulumu ve onarımı dir(kaynak: Ankara Sanayi Genel Müdürlüđü,2012).

Çalıřan sayısı ve AR-GE:

Sanayi sicil kayıtlarına göre, Niğde ilinde kayıtlı iřletmelerde çalıřan personel sayısı toplam 5.264 dir. Ar-Ge birimi bulunan firma sayısı 8, Kalite Kontrol birimi bulunan firma sayısı 37 dir. bulunmaktadır.Niğde ilinde sanayi sektörlerinde çalıřanların % 27'si Tekstil ürünleri imalatı, % 16'sı Gıda ürünlerinin imalatı sektöründe iřtihad edilmiştir.iřtihadın % 84ü iřçi, % 3 ü mülhendi'fir.Niğde ilinde bulunan sanayi iřletmelerinin % 32'si Mikro Ölçekli, % 53 ü Küçük Ölçekli, % 13 ü Orta Ölçekli, % 2'si Büyük Ölçekli iřletmelerdir.

Tablo-3 ISIC Sınıflamasına göre Tarım Alanları

Yıl	İl Kodu	İl Adı	İlçe Adı	Toplam Alan (dekar)	Tahıl ve diđer bitkisel ürünlerin ekilen alanı (dekar)	Nadas alanı (dekar)	Sebze bahçeleri alanı (dekar)	Meyveler, içecek ve baharat bitkilerinin alanı (dekar)
2012	51	Niğde	Merkez	978.760,00	783.976,00	83.710,00	19.555,00	91.509,00
			Altınhisar	263.585,00	146.189,00	82.940,00	4.403,00	20.053,00
			Bol	568.631,00	232.834,00	258.500,00	15.717,00	61.580,00
			Çiftlik	177.509,00	143.499,00	21.600,00	5.335,00	7.075,00
			Ulukışla	431.406,00	207.863,00	159.260,00	8.742,00	55.541,00
			İl Genel	2.902.635,00	1.735.173,00	809.860,00	57.851,00	299.742,00

Kaynak: Tük. Kasım 2013

Niğde ilinde tarımın 1. derece geçim kaynağı teşkil eden sektördür. İledeki tarımın ekonomiyeye katkısı %48'dir.

Tablo-4 Niğde Yetiştirilen Tarımsal Ürünler

İLÇE	YETİŞTİRİLEN TARIMSAL ÜRÜN
Merkez	Patates, Elma, Buğday, Arpa, Domates, Kuru Fasulye, Nohut, Lahana
Afuhisar	Patates, Elma, Buğday, Arpa, Çavdar
Bor	Domates, Biber, Mısır, Yonca, Şeker Pancarı, Buğday, Arpa, Çavdar, Lahana
Çamardı	Elma, Kiraz, Buğday, Arpa, Çavdar, Yulaf, Nohut
Çiftlik	Patates, Buğday, Çavdar
Ulukışla	Arpa, Buğday, Çavdar, Kiraz, Elma

(Kaynak: Niğde İli Gıda Tarım ve Hayvancılık Müdürlüğü, 2013)

Niğde ilinde en önemli tarla bitkileri üretimini patatesli. Türkiye üretimindeki payı %17 ile patates üretiminde Türkiye'de birinci sırada yer almaktadır.

Tablo- 5 Niğde Yetiştirilen Tarla Bitkileri

ÜRÜN ADI	ÜRETİM (Ton)	TÜRKİYE ÜRETİMİ ORANI (%)
Patates	801.397	16,71
Buğday	204.679	1,02
Arpa	63.265	0,89
Çavdar	30.800	0,33
Nohut	4.576	0,88
Fasulye	11.193	5,60
Yonca	152.982	1,33
Silajlık Mısır	130.537	0,87
Şekerpancarı	121.759	0,01
Diğer	37.652	2,58
TOPLAM	1.558.828	

(Kaynak: Niğde İli Gıda Tarım ve Hayvancılık Müdürlüğü, 2013)



Niğde ilinde en önemli sebze bitkisi őrerimli lahanadır. Türkiye őrerimindeki payı ile lahana őreriminde Türkiye'de ikinci sırada yer almaktadır.

Tablo-6 Niğde Yetiřtirilen Sebze Bitkileri

ÜRÜN ADI	ÖRETİM (Ton)	ORTALAMA VERİM (Kg/Ha)
Lahana	79.875	53.607
Domates	49.059	42.075
Kabak	1.639	2.088
T Fasülye	3.181	7.085
Karpuz	10.560	31.150
Biber	1.533	5.365
Kavun	7.340	33.825
Hıyar	1.550	18.145
Diđer	5.056	11.517
TOPLAM	159.759	

(Kaynak: Niğde İli Gıda Tarım ve Hayvancılık Müdürlüğü, 2013)



Niğde ilinde en önemli meyve őrünü elmadır. Türkiye őrerimindeki payı ile elma őreriminde Türkiye'de ikinci sırada yer almaktadır.

Tablo-7 Niğde Yetiřtirilen Meyve

ÜRÜN ADI	ÖRETİM (Ton)	TÜRKİYE ÖRETİMİ ORANI (%)
Elma	317.258	10,98
Üzüm	23.769	0,57
Kırdz	7.531	1,60
Kayısı	2.932	0,39
Akmul	5.390	1,22
Ceviz	1.437	0,71
Vıřne	1.215	0,65
řeftali	1.947	0,32
Erik	1.203	0,40
Diđer	2.354	0,57
TOPLAM	365.061	

(Kaynak: Niğde İli Gıda Tarım ve Hayvancılık Müdürlüğü, 2013)



Niğde ilinde hayvan varlığı açısından incelediğimizde 124.474 büyükbaş,501.065 küçükbaş hayvan vardır. Bu hayvan varlığı ile Niğde 4.929 ton/yıl et, 347.177 ton/yıl süt üretmektedir.

Tablo-8 Niğde Hayvan Varlığı

Büyükbaş Hayvan Cinsi	Büyükbaş Hayvan Sayıları (2012)	Küçükbaş Hayvan Cinsi	Küçükbaş Hayvan Sayıları (2012)
Siğir (külfür)	96.502	Koyun (yemli)	442.578
Siğir (melez)	26.020	Koyun (Merinos)	532
Siğir (yemli)	1.135	Keçi (kı)	57.820
Manda	1/	Keçi (ifrik)	35
TOPLAM	124.474	TOPLAM	501.065

(Kaynak: Niğde İli Gıda Tarım ve Hayvancılık Müdürlüğü,2013)

Tablo-9 Niğde Hayvansal Üretim Miktarları

Hayvansal Üretim Miktarları (2012)	
Büyükbaş Hayvan Sayısı (Baş)	124.474
Küçükbaş Hayvan Sayısı (Baş)	501.065
Kümes Hayvanları (adet)	421.611
Arı Kovanları (adet)	28.705
Et Üretim Miktarları (ton/yıl)	4.929
Süt Üretim Miktarları (ton/yıl)	347.177

(Kaynak: Niğde İli Gıda Tarım ve Hayvancılık Müdürlüğü,2013)

Yetiştirilen tarımsal ve hayvansal ürünlerin grafik olarak il genelinde dağılımını gösteren il tarım haritası aşağıda gösterilmiştir.



(Kaynak: Niğde İli Gıda Tarım ve Hayvancılık Müdürlüğü,2013)
Şekil-1 Niğde İli Tarım Haritası

SANAYİ MEVCUT DURUM

Niğde ilindeki mevcut sanayi firmaları arasında kapasite raporuna sahip 174 firma vardır. Bu firmaların Türkiye ile karşılaştırmalı verileri aşağıda tabloda verilmiştir.

Tablo-10 Kapasite Raporu ve Personellerin İlişle Göre Dağılımı

İl Kodu	İl Adı	Kapasite Raporu	Mühendis	Teknisyen	Usta	İşçi	İdari	Toplam
51	Niğde	174	202	216	597	5.042	616	6.703
	Türkiye	63.937	94.629	98.896	182.344	1.774.050	262.066	2.4634.186

(Kaynak: TOBB Sınavı Veri Tabanı, 2013)

TOBB Sanayi envanteri verilerine göre Niğde ilinde en fazla kapasite raporuna sahip iş kolları ve sayıları aşağıdaki tabloda verilmiştir.

Tablo-11 Kapasite Raporu En çok Kodlanan İş kolları

NİĞDE			
Sıra	Kodu	Açıklama	Kapasite Raporu Sayısı
1	15.11.31.00.00	Deri (büyükbaş hayvan derleri, kalsız ve bütün halde)	11
2	08.12.12.30.04	Mozaikeçisi	8
3	08.12.12.90.00	Traverleri, ekosh: granül, porfir (sarımsak taşı), bazalt, kum taşı ve diğer anit taşlarının granül, mıcır ve tozları	8
4	82.92.10.00.01	Cıda maddelerinin ambalajlanması ve bölümü	7
5	23.63.10.00.00	Hazır beton	7

(Kaynak: TOBB Sanayi Veritabanı, 2013)

NİĞDE'DE SANAYİ

Niğde ilindeki girişim sayıları, sektörlere göre Türkiye TR71 karşılaştırması olarak aşağıdaki tabloda verilmiştir.

Tablo-12 İş kayıtlarına göre girişim sayıları, 2012

Sektör	Türkiye	TR71	Niğde
Madencilik ve taşocakçılığı	6.394	143	35
İmalat	397.739	5.616	1.137
Elektrik, gaz, buhar ve iklimlendirme üretimi ve dağıtım	2.585	13	4
Su temini; kanalizasyon, atık yönetimi ve iyileştirme faaliyetleri	1.709	39	12
İnşaat	215.530	3.191	402
Toplan ve perakende ticaret; motorlu kara taşıtlarının ve motosikletlerin onarımı	1.256.856	24.061	5.394
Ulaştırma ve depolama	585.726	12.283	2.670
Konaklama ve yiyecek hizmetli faaliyetleri	291.616	5.525	1.281
Bilgi ve iletişim	27.933	247	55
Finans ve sigorta faaliyetleri	42.412	527	83
Gayrimenkul faaliyetleri	43.683	394	77
Mesleki, bilimsel ve teknik faaliyetler	177.707	2.288	368
İdari ve destek hizmet faaliyetleri	39.229	274	62
Eğitim	16.662	248	31
İnsan sağlığı ve sosyal hizmet faaliyetleri	41.175	371	84
Kültür, sanat, eğlence, dinlenme ve spor	39.710	779	204
Diğer hizmet faaliyetleri	205.490	4.088	845
Toplam	3.272.163	60.287	12.997

(Kaynak: TLİK, 2013)

KURULAN VE KAPANAN ŞİRKET SAYISI

Niğde'de son iki yılda kurulan ve kapanan şirket sayıları Tablo'da verilmektedir. Tasfiye ve kapanma süreçleri uzun süreli için ve resmi kapatma sürecine girmeyen gayri faal firmalar olduğu bilindiğinden İdki girişimcilik düzeyini ölçimede yeni kurulan şirket sayıları dikkate alınmıştır.

Tablo-13 Kurulan ve Kapanan Şirket İstatistikleri

İl	2011			2012		
	Kurulan	Tasfiye	Kapanan	Kurulan	Tasfiye	Kapanan
Türkiye	114.872	27.666	56.121	107.219	21.545	47.978
Niğde	203	44	84	133	46	72
TR 71	1.243	309	562	985	305	536

(Kaynak: TCBE, 2013)

Son iki yılda yeni kurulan şirket sayısını il nüfusu ile oranladığımızda Türkiye'de her 10 bin kişi için yaklaşık 29 şirket kuruluyorken bu rakamın Niğde ilinde yaklaşık 10 olduğu görülmektedir.

DIŞ TİCARET
İhracat

Niğde ilinin ihracat rakamları TR71 Bölgesi ve Türkiye karşılaştırmalı olarak Tablo'da verilmiştir. Bu rakamlara göre son üç yılda TR71 ihracatının yaklaşık %16'sı kadar bu Niğde'den yapılmıştır ve 2011 ve 2012 yılında artış göstermektedir. İletin ihracatına bakıldığında TR71 bölgesinde en fazla ihracatı Kirgizistan, ardından ise Azerbaycan ve Niğde gelmektedir. Ancak dış ticaret istatistiklerinin temel oluşturulan kayıtları üretimin değil ihracat işleminin yapıldığı adrese göre tutulduğundan bu rakamlar ilerde yapılan üretimin ihracatı konusunda gerçeği yansıtmamaktadır.

Tablo-14 Niğde İhracatı

İhracat (1000 \$)					
İl	2008	2009	2010	2011	2012
Türkiye	132.027.196	102.142.613	113.883.219	134.906.869	162.464.374
Niğde	45.537	36.321	46.436	53.925	62.646
TR 71	244.680	231.299	347.129	430.649	381.258

(Kaynak: TÖBB, 2013)

Niğde'de yapılan ihracatın yaklaşık büyük çoğunluğu aşağıdaki tabloda yer alan 7 ülkeye yapılmaktadır. Aşağıdaki tabloda Niğde'nin bu 7 ülkeye yaptığı ihracatın miktarına göre, ihracatın yüzdesini göstermektedir.

Tablo -15 Niğde'den En Çok İhracat Yapılan Ülkeler

İhracat Yapılan Ülke	NİĞDE
Rusya Federasyonu	% 10'dan fazla
Irak	%5 ile % 10
Romanya	%5 ile % 10
Almanya	% 1 ile %5
Birleşik Devletler	% 1 ile %5
Cezayir	% 1 ile %5
Ukrayna	% 1 ile %5

(Kaynak: Türk Dış Ticaret Verileri, 2013)

Niğde’den 2012 yılında gerçekleştirilen ihracat bölgenin toplam ihracatının %13,7’sini ve ülke genelinin %0,04 ünü oluşturmaktadır. 2012 yılı Niğde verilerine bakıldığında kimyasal madde ve ürünler, Taşocakçılığı ve diğer madencilik ve motorlu kara taşıtı ve römorklar ilk sıralarda gelmektedir. Tablo’da ilk on kategori verilmiştir.

Tablo-16 Niğde, İhracatı En Yüksek İlk 10 Ürün Kategorisi, 2011-2012

ISIC No	ISIC başlığı	2011 Değer (\$)	ISIC No	ISIC başlığı	2012 Değer (\$)
24	Kimyasal madde ve ürünler	19.195.590	24	Kimyasal madde ve ürünler	15.641.155
17	Tekstil ürünleri	13.318.101	14	Taşocakçılığı ve diğer madencilik	10.590.519
34	Motorlu kara taşıtı ve römorklar	10.006.772	34	Motorlu kara taşıtı ve römorklar	9.808.420
14	Taşocakçılığı ve diğer madencilik	5.500.204	17	Tekstil ürünleri	6.637.902
29	Başka yerde sınıflandırılmamış makine ve teçhizat	4.416.152	26	Plastik ve kauçuk ürünleri	4.212.154
1	Tarım ve hayvancılık	2.920.827	1	Tarım ve hayvancılık	4.147.700
15	Gıda ürünleri ve içecek	1.247.044	27	Ana metal sanayi	2.475.786
25	Plastik ve kauçuk ürünleri	854.131	28	Metal eşya sanayi (makine ve teçhizat hariç)	1.516.272
26	Metal eşya sanayi (makine ve teçhizat hariç)	459.530	19	Dabaklanmış deri, bavul, el çantası, sırt çantası ve ayakkabı	1.495.751
19	Dabaklanmış deri, bavul, el çantası, sırt çantası ve ayakkabı	410.462	29	Başka yerde sınıflandırılmamış makine ve teçhizat	1.422.019
	Toplam	58.385.413		Toplam	60.000.058

(Kaynak: Türk Dış Ticaret Verileri, 2013)

Niğde’de oransal ihracatta öne plana çıkan iki sektörün ildeki kabartmadecileri ve kabartıcılar oldu edildir kimyasal katkı maddeleridir. Tekstil ürünleri ve motorlu kara taşıtının ihracatı da il ve bölge ekonomisi için önemli bir değer teşkil etmektedir.

İthalat

Niğde’nin İthalat rakamları aşağıdaki Tablo’da verilmektedir. Türkiye’nin İthalatında yarım milyon ve yarı milyon dolar büyük oranda sahip olduğundan bu rakamları bölge ekonomisinin canlılığına göre değer göstermektedir. Tüketim malları ise daha çok büyük illerde kayıtlı firmalar tarafından ithal edilip yurtiçinde dağılmaktadır.

Tablo-17 Niğde İthalatı (000 \$)

İl	2008	2009	2010	2011	2012
Türkiye	201.963.574	140.928.421	185.544.332	240.841.676	235.536.949
Niğde	32.150	15.445	43.027	30.027	20.746
TR 71	240.466	149.416	279.953	408.196	325.465

(Kaynak: Türk Dış Ticaret Verileri, 2013)

Niğde'nin 2012 yılında gerçekleştirdiği ithalat bölgenin toplam ithalatının %7,4'ünü ve ülke genelinin %0,011'ini oluşturmaktadır. 2012 yılı Niğde verilerine bakıldığında ana metal sanayi, Motorlu kara taşıtları ve römoklar ve Başka yerde sınıflandırılmamış makine ve teçhizat ilk sıralarda gelmektedir. Aşağıdaki Tablo'da ilk on kategori verilmiştir.

Tablo-16 Niğde İthalatı En Yüksek İlk 10 Ürün Kategorisi, 2011-2012

ISIC No	ISIC başlığı	2011 Değer (\$)	ISIC No	ISIC başlığı	2012 Değer (\$)
1	Tarım ve hayvancılık	5.060.154	27	Ana metal sanayi	4.094.465
51	Ahık ve hurdalar	4.984.391	34	Motorlu kara taşıtları ve römoklar	3.841.829
27	Ana metal sanayi	4.523.962	29	Başka yerde sınıflandırılmamış makine ve teçhizat	2.890.089
34	Motorlu kara taşıtları ve römoklar	3.968.968	23	Kok kömürü, rafine edilmiş petrol ürünleri ve nükleer yakıtlar	2.851.109
29	Başka yerde sınıflandırılmamış makine ve teçhizat	3.661.234	24	Kimyasal madde ve ürünler	1.284.080
23	Kok kömürü, rafine edilmiş petrol ürünleri ve nükleer yakıtlar	2.755.750	25	Plastik ve kauçuk ürünleri	1.163.287
17	Tekstil ürünleri	982.398	1	Tarım ve hayvancılık	999.607
15	Gıda ürünleri ve içecek	947.435	17	Tekstil ürünleri	830.603
25	Plastik ve kauçuk ürünleri	715.199	19	Dabaklanmış deri, bavul, el çantası, saracıye ve ayakkabı	718.488
24	Kimyasal madde ve ürünler	664.320	51	Ahık ve hurdalar	675.591
	Toplam	30.026.886		Toplam	19.349.148

(Kaynak: Türk Dış Ticaret Verileri, 2013)

SANAYİ YATIRIMLARI VE FİNANSMAN KAYNAKLARI

Ozül Sektör Yatırımları

Ekonomi Bakanlığının Kasım 2013 verilerine göre Niğde ilinde yatırım teşvik belgesine göre yerli ve yabancı sermaye durumları aşağıdaki tabloda verilmiştir.

Tablo-19 Niğde Yatırım Teşvik Belgesi Sayısı

Sermaye Türü	Belge Adedi	Sabit Yatırım (Milyon TL)	İstihdam
Yabancı Sermaye	8	13	1.370
Yerli Sermaye	238	1.149	6.867
Genel Toplam	246	1.162	8.237

(Kaynak: Ekonomi Bakanlığı, 2013)

NIĞDE ilinde gerçekleştirilen yatırım teşvikleri belge adedine göre yıllara göre aşağıdaki Tablo'da yer almaktadır. Teşvik belgelerine NIĞDE'nin payı TR71 geneline göre payı % 21-25 civarındadır.

Tablo-20 NIĞDE Yatırım Teşvikleri - Belge Adedine Göre

İl	2008	2009	2010	2011	2012
Türkiye	3027	2360	4293	4467	4355
NIĞDE	20	12	27	33	20
TR 71	69	52	120	104	105

(Kaynak: Ekonomi Bakanlığı, 2013)

Yatırım miktarına göre bakıldığında bu payın yıldıan yıla dalgalanmakta birlikte 2012 yılında 216 milyon TL'ye ulaşmış görülmektedir.

Tablo-21 Yatırım Teşvikleri - Sabit Yatırıma Göre (1000 TL)

İl	2008	2009	2010	2011	2012
Türkiye	27.116.566	30.383.427	54.283.717	65.967.171	67.626.626
NIĞDE	33.393	65.669	142.920	201.981	215.600
TR 71	127.114	258.173	1.457.033	510.790	1.659.178

(Kaynak: Ekonomi Bakanlığı, 2013)

Yapılan yatırımla sağlanan istihdama göre bakıldığında ise NIĞDE'nin TR71 içinde payı %20'in üzerinde, 2012 yılında 812 olarak görülmektedir.

Tablo-22 Yatırım Teşvikleri - İstihdama Göre (Kişi Sayısı)

İl	2008	2009	2010	2011	2012
Türkiye	116.436	86.053	154.256	127.478	144.218
NIĞDE	494	293	438	508	812
TR 71	1.729	1.093	3.982	1.739	4.041

(Kaynak: Ekonomi Bakanlığı, 2013)

Kamu Yatırımları

NIĞDE'de Kamu Yatırımları verileri Tablo'da verilmektedir. NIĞDE'nin TR71 genelindeki kamu yatırımlarından aldığı pay yaklaşık %11 düzeyindedir.

Tablo-23 Kamu Yatırımları (000 TL)

İl	2008	2009	2010	2011	2012
Türkiye	116.436	86.053	154.256	127.478	144.218
NIĞDE	494	293	438	508	812
TR 71	1.729	1.093	3.982	1.739	4.041

(Kaynak: Ekonomi Bakanlığı, 2013)

İSTİHDAM

Niğde’de işletme başına en çok istihdam sağlayan sektörler bakınca tek işletmenin bulunduğu sektörler bir kenara bırakılınca doküman ve metal işleri öne çıkmaktadır.

Tablo-24 Niğde İmalat Sanayinde En Çok İstihdam Sağlayan İlk On Sektör, 2012

NACE Kodu	NACE Tanımı	İstihdam	İşletme Sayısı
C1081	Şeker imalatı	520	1
C2592	Hafif metallerden ambalaj malzemeler imalatı	357	1
C1320	Doküman	2362	14
C2562	Metallerin makinede işlenmesi ve şekil verilmesi	955	13
C2826	Soğutma ve havalandırma donanımlarının imalatı, evde kullanılanlar hariç	451	3
C2361	İnşaat amaçlı beton ürünlerin imalatı	786	33
C3101	Büro ve mağaza mobilyalarının imalatı	874	42
C3317	Diğer ulaşım araçlarının bakım ve onarımı	455	37
C1511	Derinin tabaklanması ve işlenmesi; kürkün işlenmesi ve boyanması	355	29
C1071	Ekmeek, faze pastane ürünleri ve faze kek imalatı	742	121

(Kaynak: SGK, 2013)

ENERJİ

Niğde'nin elektrik tüketimi Türkiye ve TR71 karşılaştırılması olarak aşağıdaki tabloda verilmiştir:

Tablo-25 Niğde Elektrik Tüketimi

2011 (MWh)	Toplam Tüketim	Resmi Daire	Sanayi İşletmesi	Ticarethane	Mezken	Tarımsal sulama	Sokak aydınlatma	Diğer
Türkiye	185.099.660	7.272.436	87.980.191	80.626.233	44.271.092	3.813.908	3.986.130	3.260.660
TR71	2.866.697	74.296	969.253	400.450	700.896	078.618	87.453	140.013
Niğde	773.370	50.530	295.595	97.219	202.312	131.627	3.159	22.933

(Kaynak: SGK, 2013)

ORGANİZE SANAYİ BÖLGELERİ

Niğde ilinde iki adet Organize Sanayi Bölgesi bulunmaktadır. Niğde merkezde yer alan Niğde Organize Sanayi Bölgesi ve Bor'da yer alan Bor Karma Organize Sanayi Bölgesidir. Niğde Organize Sanayi Bölgesi ile ilgili bilgiler aşağıda verilmiştir:

Tablo-26 Niğde OSB Bilgileri

Genel Bilgiler	
2012 Yılı İhracat Tutarı (₺)	40.547.000,00
2012 Yılı İthalat Tutarı (₺)	48.340.000,00
En Yakın Karayolu	Niğde - Pozantı Karayolu
En Yakın Karayolu (KM)	10
En Yakın Havalimanı	Nevşehir Havalimanı
En Yakın Hava Limanı (KM)	90

En Yakın Demir Yolu	Niğde
En Yakın Demir Yolu (KM)	7
En Yakın Liman	Mersin
En Yakın Liman (KM)	180
En Yakın İlçe Merkezi	Niğde Merkez
En Yakın Yerleşim Merkezi	Fofoak Baldosı
En Yakın İl Merkezi	Niğde
En Yakın Üniversite	Niğde Üniversitesi
OSB'deki Firma Sayısı	104
OSB'deki Personel Sayısı	4000
OSB'nin Toplam Alanı(m ²)	4.064,195
İmar Bilgileri	
OSB'nin Büyüklüğü (Hektar)	406
Taks (%)	55
Kaks (%)	70
Toplam Sanayi Alanı (Hektar)	278
Toplam Sanayi Parsel Sayısı	113
Tahsis Edilen Sanayi Parsel Sayısı	104
Tahsis Edilecek Sanayi Parsel Sayısı	9
Üretimde Parsel Sayısı	83
İnşaat Aşamasında Parsel Sayısı	10
Proje Aşamasında Parsel Sayısı	11
OSB'de Çalışan Kişi Sayısı	4.000
Tahsis Edilen Sanayi Alanı (Hektar)	251
Tahsis Edilecek Sanayi Alanı (Hektar)	27
İnşaatı Tamamlanan Sanayi Alan (Hektar)	193
En Düşük Arsa Satış Bedeli (TL/m ²)	7,5
En Yüksek Arsa Satış Bedeli (TL/m ²)	25
Enerji AH Yapı Bilgileri	
OSB'nin Elektrik Alacağı İndirici Merkeze Uzaklığı (Km)	0
OSB Elektrik Nereden Temin Ediyor	TEİAS +MEPAŞ
OSB'nin Elektrik Satış Fiyatı	Gündüz: 17-Panır: 23-Gece: 10 kWh/Kg
Elektrik Dağıtım Bedeli	0,044 kWh/Kg
Elektrik Kurulu Gücü (MVA)	79
OSB Elektrik Şebekesinin Özelliđi	Havai Hal+Yer altı hatlı
Elektrik Dağıtım Şebekesi Gerilim Kademesi (KV)	31,5

OSB'nin Doğalgaz Şebekesi Var mı?	Evet
Yoksa Doğalgazın Getirileceği Tarih?	
OSB Doğalgazı Nereden Temin Ediyor?	ROTAŞ
Yıllık Gaz Çekiş Miktarı (m ³)	8.205.000
Doğalgaz Şebekesi Kapasitesi (m ³ / Yıl)	30.000.000
Doğalgaz Osb Plan	
Doğalgaz Şebekesi Osb Tarafından mı İşletiliyor?	Evet
Su Nereden Temin Ediliyor?	Burdul
Su Deposu Var mı?	Evet
Su Deposunun Kapasitesi (m ³)	2.000.00
Su Dağıtımı OSB Tarafından İşletiliyor Mu?	Evet
Su Satış Fiyatı (TL/m ³)	0,75
Suyun Bakteriyolojik Analizi Yapılıyor Mu?	Evet
Klorlama Tesisi Var mı?	Evet

(Kaynak: OSB Bilgi Portalı, 2013)

Bor Karma Organize Sanayi Bölgesine ait bilgiler aşağıdaki tabloda verilmiştir.

Tablo-27 Bor Karma OSB Bilgileri

Genel Bilgiler	
En Yakın Karayolu	NIĞDF-ANKARA
En Yakın Karayolu (KM)	0,0
En Yakın Havalimanı	NEVŞEHİR
En Yakın Hava Limanı (KM)	90
En Yakın Demir Yolu	BOR
En Yakın Demir Yolu (KM)	10
En Yakın Liman	MERSİN
En Yakın Liman (KM)	200
En Yakın İlçe Merkezi	BOR
En Yakın Yerleşim Merkezi	BOR
En Yakın İl Merkezi	NIĞDF
En Yakın Üniversite	NIĞDE ÜNİVERSİTESİ
Osbdaki Firma Sayısı	67
Osbdaki Personel Sayısı	10

İmar Bilgileri	
OSB'nin Büyüklüğü (Hektar)	297
Taks (%)	0,5
Kaks (%)	0,5
Toplam Sanayi Alanı (Hektar)	0
Toplam Sanayi Parsel Sayısı	283
Tahsis Edilen Sanayi Parsel Sayısı	209
Tahsis Edilecek Sanayi Parsel Sayısı	0
Üretimde Parsel Sayısı	115
İnşaat Aşamasında Parsel Sayısı	57
Proje Aşamasında Parsel Sayısı	57
OSB'de Çalışan Kişi Sayısı	550
Tahsis Edilen Sanayi Alanı (Hektar)	98
Tahsis Edilecek Sanayi Alanı (Hektar)	35
İnşaat Tamamlanan Sanayi Alanı (Hektar)	56
En Düşük Arsa Satış Bedeli (TL/m ²)	40
En Yüksek Arsa Satış Bedeli (TL/m ²)	40
Enerji AH Yapı Bilgileri	
OSB'nin Elektrik Aldığı İndüstri Merkeziye Uzaklığı (Km)	9
OSB Elektrik Nereden Temin Ediyor	Elektrik Dağıtım A.Ş.
OSB'nin Elektrik Satış Fiyatı	Sabit: kWh/Kr
Elektrik Dağıtım Bedeli	0 kWh/Kr
Elektrik Kurulu Gücü (MVA)	20
OSB Elektrik Şebekesinin Özelliği	Havai Hat
Elektrik Dağıtım Şebekesi Gerilim Kademesi (KV)	3 (1.500,00)
OSB'nin Doğalgaz Şebekesi Var mı?	Hayır
Su Nereden Temin Ediliyor ?	OSB KLİYUJ ARINDAN
Su Deposu Var mı?	Evet
Su Deposunun Kapasitesi (m ³)	300
Su Dağıtımını OSB Tatatından İşletiyor Mu?	Evet
Su Satış Fiyatı (TL/m ³)	0
Suyun Bakteriyolojik Analizi Yapılıyor Mu?	Hayır
Klorlama Tesisi Var mı?	Evet

NİĞDE UYGUN YATIRIM ALANLARI

Ahiler Kalkınma Ajansı tarafından 2012 yılında hazırlanan TR/1 Sektörel Rekabet Edebilirlik Analizi çalışması incelendiğinde, Niğde Ticaret ve Sanayi Odası görüşleri alınarak Niğde için uygun yatırım alanları olarak üç sektör belirlenmiştir.

1. Kalsitın Hammaddede olarak kullanıldığı Sektörler
2. Tekstil & Hazır Giyim Üretimi
3. Alternatif Turizm Yatırımları

Kalsitın hammadde olarak kullanıldığı sektörler ve tekstil hazır & giyim sektörleri Ahiler Kalkınma Ajansının Sektörel rekabet edebilirlik Analizinde de Niğde için en önemli rekabet etkeni olarak belirtilmiştir. Bu sebeple bu iki sektör tercih edilmiştir. Alternatif turizm yatırımları ise Niğde'nin turizm potansiyelinin bu alanda çok yüksek olması, bu alanda Niğde'de yatırımlar için çok uygun olması, Kapadokya bölgesinde yet olması, doğa turizmi ve sürdürülebilir turizm dediğimiz birçok alternatif turizm alanında sahip olması sebebiyle seçilmiştir.

KALSİTİN HAMMADDE OLARAK KULLANILDIĞI SEKTÖRLER ANAİZİ

Bu bölümdeki veriler DPI Madencilik Özel İhtisas Kalsit Çalışma Grubu Raporundan faydalanılmıştır. Kalsit kimyasal yapısı $CaCO_3$ olan ve mikronize boyullarda öğütüldükten sonra boyu, kağıt, plastik v.b. birçok sektörde beyazlık, ıncılık ve ıncınlığı özellikler nedeniyle mümkün olduğu kadar fazla kullanılan bir dolgu maddesidir. Kalsit, sanayi toplumlarında kendi ülkelerinde ya da ihralat yoluyla elde edilmiş ürünlere katılmaktadır ve ne kadar çok tüketilirse sanayinin o kadar gelişmiş olduğunu göstermektedir.

Türkiye kalsitler kalitesi ve rezervleri bakımından çok zengindir. Yabancı kuruluşlar yatırımlara ve araştırmalara başlamıştır. 1900'lerde 2-3 olan üretici sayısı günümüzde bir yabancının olması üzere 20'ye yaklaşmıştır. Türkiye kalsit tüketimi ise 1980'li yıllarda 20-30.000 ton/yıl'dan 2010'lere gelindiğinde 400-500.000 ton/yıl'a yaklaşmıştır ve hızla artmaktadır. Kalsit çevreye en az zarar veren mineraldir. Birçok yabancı ülkede toprağı zenginleştirmek için kullanılmaktadır ve kalsitlerin gülleri asidi enizi öğütme için kullanılmaktadır.

Cevher olarak ocaktaki değeri 3-5 \$/t olan kalsit öğütülüp toz balandıklan sonra 40-200\$/t değerlere ulaşmaktadır. Ton başına kullu ucuz çimento daha da yüksektir. Yüksek tonajlarda üretilip Avrupa ve yakın ülkelere ihracı teşvik edilmelidir. Bu teşvikte tüm maden ihracatında yapılmaya çalışıldığı gibi limanlarımızı yükleme imkanlarıyla donatılmak üzere yüklemelerinden diğer biiim satış fiyatı yüksek ihracat mallarından alınan yüklemeye masraflarından daha düşük bir bedel almak, üreticinin elektrikli ekipmanların fiyatlarıyla kullanmasını sağlamak gerekmektedir.

Kalsit raporunda görüldüğü gibi temel birçok sanayinin ana girdisi olmakta. Titanyum dioksit gibi çok pahalı pigmentlerin daha az kullanılmasını sağladığı için gerek ekonomik gerekse çevre sağlığını artırıcı (kağıt sektöründe daha az selüloz kullanılmasına neden olarak) etkisi bulunmaktadır.

TANIM VE SINIFLANDIRMA

Kalsit bir mineral adı olup karbondioksit kaynağından oluşan bu mineralin kimyasal yapısı $CaCO_3$ 'dür. Çeşitli şekillerde kristal halde bulunan (romboeder, skalenopedr şeklinde kristalleşen) cutarı parıkkıllıkla, tertiksiz saydam yapıdadır. Kolay öğütülür ve beyaz renkli bir toz elde edilir, sertliği Moh's skalaya göre 3, yoğunluğu ise 2,6-2,7 civatındadır.

Ülkemizde kalsit adı ile üretilen mineral karbondioksit kaynağından (kireç taşları, mermer, tebeşir) ana mineraldir.

Bu formasyonlar

1. Kireç taşları (Melatmorfizma geçirmemiş) birincil kaynağından beyaz renkli olanlar (Fransa, Mısır gibi ülkelerde öğütülerek değerlendirilir.)
2. Mermerler (kireç taşlarının metamorfizmayla yeniden kristalleşmesi ile oluşur, ülkemizde mermer olarak yapı sektöründe ve beyaz renkli ve iri kristalli olanları bu rapora konu olan mikronize dolgu sınıfında kullanılır.)
3. Kristal kalsitler (kireç taşı formasyonu arasında çatlak dolgularında saf saydam kristaller şeklinde oluşur genellikle ticari olarak üretim yapılmamaktadır.)
4. Tebeşir (organik fosiller olup İngiltere'de, Avusturya'nın bazı yörelerinde bulunur, beyazlık derecesi 87-88 civatında olup öğütülmesi kolaydır. Fakat ülkemizde üretimi yapılmamaktadır.)

Dünyada icatı olarak üretilen kalsit (kalsiyum karbondioksit) oluşumları

- Beyaz renkli, saf kireç taşları
- İri kristalli mermerler (Türkiye'de üretilen)
- Beyaz tebeşir oluşumları

Bunların içersinde beyazlığı en yüksek olanları iri kristalli mermerler olmaktadır. Fakat değerlerine göre öğütmede kullanılan enerji daha fazladır.

Dünyada Belli Başlı Ülkelerde Öğütülerek Değerlendirilen Kalsiyum Karbondioksit Oluşumları

- ABD'de Georgia ve Great Lake bölgesinde mermerler ve kireç taşları öğütülmekte ve daha çok PCC üretimi yapılmaktadır.
- İngiltere: İngiltere'de mermer oluşumları yoktur. Cüney bölgesindeki tebeşir yatakları ve başlıca Norveç'ten tedarik edilen mermerler öğütülüp değerleri kullanılmaktadır.
- Almanya'da beyaz renkli kireç taşları öğütülmektedir.
- Fransa'da tebeşir ve beyaz kireç taşları öğütülmektedir.
- İspanya'da beyaz mermerler öğütülmektedir.
- Yunanistan'da az miktarda beyaz mermer kırıkları ve kriptokristalin yapıda oluşan kalsiyum karbondioksit yatakları değerlendirilmektedir.
- Macaristan'da yüksek beyazlıkta (92 ve üstü) mermer yoktur. Dolomit öğütülmektedir.
- Romanya'da beyaz mermer oluşumu bulunmakta birlikte halen sadece inşaat amacıyla çalışmaktadır.
- Avusturya'da yarı altı, yarı üstü işletmesi birlikte çalışmakta cevher zenginleştirme yöntemi ile beyazlığı artırılan mermerler öğütülmektedir.
- Mısır'da iki kuruluş birincil beyaz renkli kireç taşlarını öğütülmektedir. (üretim



ve ögütme maliyeti çok düşük yataklardır.)

- Utrak Dağı'nda Tayvan, Endonezya'da mermer ve amorf kalsiyum karbonat yatakları değerlendirilmektedir.
- İtalya'da Carrara bölgesinde mermer ocaklarının atıkları değerlendirilmektedir.

Dünyada Belli Başlı Üreticiler

- OMYA (Plussa Stauffer) (Tüm dünyada)
- ECC (Imerys Grubu) - Georgia Marble Corp. (İng. ABD)
- Great Lakes Calcium Corporation (AFD)
- Provencale S.A. (Fransa)
- Microfine Minerals Ltd. (İng.)
- Specialty Minerals Inc. (PCC Üretimtedir.) (ABD)
- Jordan Carbonate (Ürdün, Mısır)
- Reveta S.A. (İspanya)

Türkiye'deki Kalsit (Kalsiyum Karbonat) Oluşumları

Marmara Bölgesi

Çanakkale Karabiga Bölgesi, Türkiye'de mevcut en iyi kristalli kalsit oluşumlarından biridir. Granit kantağında oluşan kalsit yatakları yüksek beyazlıktadır ve öğütülmesi kolaydır, fakat Ege Bölgesi ve Niğde'de bulunan oluşumlara göre beyazlığı daha düşüktür. Davarcık, Biga, Ezine'de mermer yatakları bulunmaktadır. Bütkesli Erdek ve Manyas'da çok zengin iyi kristalli mermer yatakları ve ocakları bulunmaktadır. Trakya'da Yıldız dağları, Bursa Orhanlı'nda mermer ve Dolomitik mermer yatakları bulunmaktadır. Bursa Orhanlı, Keles, Inegöl zengin mermer yataklarına sahiptir, fakat üretim çok küçük çaplı yapılmaktadır. Izmir Tire, Gülmarmara, Akhisar, Torbalı mermer yatakları bulunmaktadır. Beyazlık derecesi daha önce belirtilenlerden daha düşüktür. Muğla Yatagan ve Kavaklıdere Bölgesi kristal yapıları daha küçük fakat kimyasal yapıları daha saf ve öğütülebilirliği kolay beyaz ve çok zengin mermer yataklarına sahiptir ve beyazlığı çok yüksektir. Niğde Bölgesinde son 10 yıl içerisinde çok hızlı üretim artışı yapan kalsit ocakları bulunmaktadır ve çok zengin rezerve sahiptir. Türkiye'deki en beyaz oluşumlardır. Yukarıda belirtilen bölgeler rezervi 10 milyonlarca tonla ifade edilebilir. Çok zengin rezerve sahip bölgelerdir. Bunların dışında her tür üre-

tilim ve rezerv tespili yapılmayan Anadolu'nun her hangi bir bölgesinde kalsit oluşumuna rastlamak mümkündür. Bilinen rezervlerin toplamı yüz milyonlarca ton ile ifade edilebilir. Dikkati çeken en önemli noktalar Niğde'deki rezervlerdir;

- CaCO₃ yüzdesi yüksektir.
- Silis ve demir sızıklıkları çok düşük orandadır.
- Öğütüldükten sonraki beyazlık derecesi çok yüksektir.

Cevherde beyazlık derecesinin yüksekliği boyada ve plastikte titanyum dioksit ve kağıtta optik beyazlatıcı tasarımı sağladığı için daima tercih edilmektedir.

Mikronize Öğütülmüş Kalsitin Tüketim Alanları

Mikronize boyutlarda kuru veya yağ sistemde öğütülmüş kalsitler;

1. KAĞIT SEKTÖRÜ
2. BOYA SEKTÖRÜ
3. PLASTİK VE KABLO SEKTÖRÜ
4. İNŞAAT SEKTÖRÜNDE SIVA, MACUN, DERZ DOLGUSU ÜRETİMİ
5. YAPIŞTIRICI LAR
6. GIDA SEKTÖRÜ
7. SERAMİK SEKTÖRÜ
8. HALI TAĞANI, YER MUŞAMBASI SEKTÖRÜ

KAĞIT SEKTÖRÜ

Mikronize kalsit özellikle yazı tabii kağıtlar, duvar kâğıtları ve kartonların üretiminde selüloza % 15-30 oranında katılarak kullanılmaktadır. Yüksek beyazlıkta olması, ucuzluğu ve kağıda kazandırdığı diğer teknik özelliklerden dolayı son 10 yıl içerisinde Avrupa'dan başlayıp tüm dünyada kalsitin yerini alarak kâğıt sektörüne girmiştir. Kaliteli dolgu kullanıldığı asit sistemlerle üretim yapan kâğıt sektörü son 10-15 yıl içerisinde artan bir imleyle nâtr tutkallama veya alkali sistem diye tanımlanan yöntemle dönüştürülmüştür. Üretilen kağıtlarda böylece zaman içerisinde sararma önlenmiş ve kaliteye göre daha fazla kalsit dolgusu çirime imkanı olmuştur. Bu da daha az selüloz tüketimi demekti; az optik beyazlatıcı kullanımı demektir. Böylece kalsit çevreye ciddi katkılarda bulunmuştur. Dünyada 18-20 milyon ton olan kâğıt sektörü dolgusunun yaklaşık yarısında öğütülmüş kalsit ve PCC (pöktürülmüş kalsit) kullanılmaktadır. Bunun önemli kısmı dolgu % 25-30kadan da kuşe kalsitler (kaplama)

Avrupa'da genellikle yüzde altmış 2 mikron altında sulu öğütülmüş kalsit % 75 su % 25 kuru hâlde kâğıt sektöründe dolgu amaçlı kullanılır. Yine %88-90, 2 mikron altı sulu öğütülmüş kuşe kalsit kaplama için kullanılmaktadır. Türkiye'de ise dolgu kalsitin tane dağılımında Seka ve bazı özel kuruluşlar dikkat etmekte fakat 2 mikron altı % 42-44 ve kuru öğütülmüş kalsit dolgu da kullanılmaktadır. Hatta bazı kağıt üreticileri 2 mikron altı %36-38 civarında kalsitler bile kullanılmaktadır. Türkiye'de kağıt sektörü tahmini tüketimi 83.000 ton olmaktadır.

BOYA SEKTÖRÜ

1,3,5,20/40 mikron boyutlarında kuru öğütölmüş kalsit kullanılan boya sektoru, en fazla 6 mikron kalsit kullanılmaktadır. İnşaat boyalarında iç ve dış kaplamalarda su bazlı boya sistemleri ise % 25-35 oranında kalsit boya içerisinde kullanılmaktadır. Ülkemizde boya sektöründe toplam olarak 121.000 ton/yıl çeşitli boyutta kalsit kullanıldığı tahmin edilmektedir. Dünyada boya sektöründe yaklaşık 8 milyon ton kalsit kullanıldığı tahmin edilmektedir. Dünyada öncüler olarak kullanılan kalsit yüzeyi kaplamayı sağlar ve i tanyum dioksit tüketimini azaltır.

PLASTİK VE KABLO SEKTÖRÜ

Kalsit, plastik, mobilya, boru, otomotiv v.b. bir çok plastikten mamul ürün üretiminde gerek doğal öğütölmüş gerekse kaplanmış halde kullanılmaktadır. Kaplama çoğunlukla stearik asit bazen de kalsiyum stearatla yapılmaktadır. Polypropilen (PP), Polyamid (PA), Termoplastik (TPES) ve PVC reçine en esas itibarıyla kalsit dolgu olarak kullanıldığı plastiklerdir. Plastik sektöründe başta kalsit olmak üzere bazarı dolgu maddelerinin kullanımı her yıl giderek artmıştır. Rengi, kimyasal safitesi, ucuzluğu ve bir çok nedenle dolgu olarak kalsit kullanılmaktadır. ABD ve Avrupa'da 3 milyon tonun üzerinde plastik sektöründe kalsit dolgu kullanılmaktadır.

İNŞAAT SEKTÖRÜNDE SIVA, MACUN, DERZ DOLGUSU ÜRETİMİ

Türkiye'de yeni gelişmekte olan hazır siva, macun v.b. alanlarda beyaz dolgu kullanılması, Avrupa ve ABD'de çok yaygındır. İnşaat sektöründe beyaz tonklı, çimento esaslı siva ve macunlar toz polimerlerle karıştırılıp duvarı kalbik edildiğinde kaba siva, ince siva, macun ve hatta boya izleri bir kalımda çözölmektedir. Yakın gelecekte çeşitli boyutlarda öğütölmüş kalsit alçı, çimento, toz polimer bağlayıcılarla karıştırılarak inşaat alanında yoğun olarak kullanılmaya başlayacaktır. Bu sektör tonaj olarak en büyük oranda kalsit tüketimi alanı oluşturacak bir sektördür.

YAPIŞTIRICILAR

Polimerlerle karıştırılan kalsit dolgusu inşaat ve otomotiv sektöründe yoğun olarak kullanılacaktır. Bu alan da gelecek tüketim alanlarından biridir.

GIDA SEKTÖRÜ

Mikronize kalsit beklevi, elmek, çiklet v.b. gıda maddelerinde katkı olarak kullanılmaktadır. Kimyasal safitesi, rengi nedeniyle maliyet düşürücü de layli kalsivum kaynağı olarak kullanılmaktadır.

SERAMİK SEKTÖRÜ

Kalsit (CaCO₃) seramik sektöründe düşük oranlarda olsa da 40-100 mikron boyutlarında öğütöldükten sonra reçetelere katılmaktadır.

HALI TAŞANI, YER MUŞAMBASI SEKTÖRÜ

Plastik sektörü içerisinde anlaşılmışına rağmen 20-50 mikron boyutlarında kullanıldığı için cynca belirlenmiştir. Giderek artan oranlarda kullanılmaktadır.

Türkiye'de Belli Başlı Kalsit Tüketicileri

Tablo-26 Kalsit Tüketimi Yapılan Sektörler

Kağıt, Karton Sektörü	
Saka Dolumun	18.000 ton/yıl
Saka İmül	10.000 ton/yıl
Toprak kağıt	7.000 ton/yıl
Kartonsan	6.000 ton/yıl
Meteksan	8.000 ton/yıl
Ve-Ge	10.000 ton/yıl
Mopak	0.000 ton/yıl
Alkim	12.000 ton/yıl
Viking	2.000 ton/yıl
Toplam	83.000 ton/yıl

Boya Sektörü	
Marshall	20.000 ton/yıl
DYO-Yasaş Grubu	25.000 ton/yıl
ÇBS	6.000 ton/yıl
Polisan	6.000 ton/yıl
Diğer Üreticiler	75.000 ton/yıl
Toplam	132.000 ton/yıl

Plastik ve Kablo Sektörü	
Ege Plastik	6.000 ton/yıl
Esen Plastik	5.000 ton/yıl
Pınar	5.000 ton/yıl
Firat	8.000 ton/yıl
Çağlar Plastik	6.000 ton/yıl
Diğer Plastik ve Boru	35.000 ton/yıl
Semens/Pirelli Kablo	8.000 ton/yıl
Er Kablo/Alkatel	5.000 ton/yıl
İleç Kablo	4.000 ton/yıl
Diğer Kablo Sektörü	89.000 ton/yıl
Toplam	121.000 ton/yıl

İnşaat Sektörü Tahmini Toplam 60.000 ton/yıl
Yapıştırıcılar 10.000 ton/yıl
Çiğda Sektörü 15.000 ton/yıl
Seramik Sektörü 25.000 ton/yıl
Hali tabanı, Muşamba 25.000 ton/yıl

Kağıt Sektörü 83.000 ton/yıl
Boya Sektörü 121.000 ton/yıl
Plastik, Kablo Sektörü 132.000 ton/yıl
İnşaat Sektörü 50.000 ton/yıl
Yapıştırıcılar Sektörü 10.000 ton/yıl
Gıda Sektörü 15.000 ton/yıl
Seramik Sektörü 25.000 ton/yıl
Hali, Muşamba Sektörü 25.000 ton/yıl
Genel Toplam 471.000 ton/yıl

Üretim Giderleri 2012 yılı fiyatları ile

Piyasada 5 mikron kalsit adı ile satılan ortalama tane büyüklüğü 3,5 mikron, en büyük tane 35 mikron olan boya sektöründe kullanılan tipik bir Grün için maliyet kalemleri aşağıdaki gibidir. 1999 yılındaki asgari ücret ile 2012 asgari ücret fiyat artışına göre maliyet kalemleri öngörülmüştür.

Tablo-29 Kalsit Maliyet Analizi

	1999 fiyatları	2012 fiyatları
Hammadde (Fabrikaya teslim maliyeti) :	6 TL/kg	40 TL/kg
Flektrik enerji :	4 TL/kg	32 TL/kg
Kağıt torba :	3 TL/kg	24 TL/kg
İççilik ve genel gider :	5 TL/kg	40 TL/kg
Diğerleri (Bakım, onarım v.b.) :	3 TL/kg	24 TL/kg
Fabrika teslim maliyet :	20 TL/kg	160 TL/kg

Ürün Standartları

Çeşitli tane dağılımında ve beyazlıkta pazarlanan kalsitte gerek yurt içi gerek yurt dışında kabul edilen tek bir standart yoktur. Boya sektörü, kağıt sektörü ve plastik sektöründe kullanışlı ve ülkemizdeki tüketicilerin ortalama olarak uydukları Grün. Teknik spesifikasyonu için aşağıda belirtilen ortalama değerler alınabilir.

Tablo-30 Kalsit Tane Dağılımı

Sektör	- 2 Mikron	% Ortalama tane (D50)	% En büyük tane (D97)
1. Boya Sektörü Genel	32-34	3,5	36
2. Boya Sektörü (İnce ürün)	55-60	1,6	12
3. Kağıt Sektörü (dolgu)	47-44	3	18-20
4. Kağıt Sektörü (kaplama)	80-90	1,0	6-8
5. Plastik Sektörü (dolgu)	32-34	3,5	36-38
6. Plastik Sektörü (Kablo dış kaplama)	42-44	3,2	18-22
7. Plastik Sektörü (plastik pencere)	70	1,6	10

Kaplı Ürünler: Boru, kablo sektöründe ve plastik pen. İmalinde 4, 5, 6 ve 7 no'lu ürünler statik azitle kaplandıktan sonra kullanılmaktadır.

İthalat

Ülkemize sadece PCC, kaplı kalsit (%70 -2mikron, pen üretimi için) ve kâğıt kuşe de kullanılan ince öğütülmüş kalsit ithal edilmektedir. Diğer ürünler yurt içi kaynaklarından temin edilir. Hammaddede ithalat yapılmamaktadır. İthalat ile ilgili veriler aşağıdaki tabloda verilmiştir.

Tablo-31 Türkiye Kalsit İthalatı

Yıl	Ticaret	Ülke	İthalat	HS Code	İthalat Değeri	Net Ağırlık (kg)	İthalat Değeri \$/kg
2008	İthalat	Türkiye	Dünya	283650	\$7.500.750	11.636.049	0,63
2009	İthalat	Türkiye	Dünya	283650	\$6.114.390	9.144.366	0,65
2010	İthalat	Türkiye	Dünya	283650	\$7.107.502	11.060.009	0,63
2011	İthalat	Türkiye	Dünya	283650	\$7.896.386	14.214.005	0,55
2012	İthalat	Türkiye	Dünya	283650	\$6.186.550	11.570.713	0,52

(Kaynak: Comtrade, Kasım 2013)

Dünya'da kalsit ithalatını en çok yapan ilk 5 ülke aşağıda verilmiştir. Dünya kalsit toplam ithalatı 2012 sonunda 795 milyon dolardır. Niğde kalsit üreticileri bu ülkelere ihracat odaklı çalışma yapabilirler. Bu ülkedeki alıcılar ile iletişime geçilebilir.

Tablo-32 En çok Kalsit İthalatı Yapan Ülkeler

Ülke	İthalat Değeri
Hollanda	\$107.345.169
Almanya	\$76.603.651
Finlandiya	\$71.488.072
Hindistan	\$56.601.871
Belçika	\$53.353.738
Diğer	\$430.500.190
Toplam Dünya İthalatı:	\$795.983.701

(Kaynak: Comtrade, Kasım 2013)

İhracat

Mikronize kalsit D50: 3,5 mikron Avrupa'da yaklaşık 100-110 \$/t fiyatla tüketicinin fabrika teslim satın aldığı bir üründür. Ülkemizde kapasite artışı son yıllar içerisinde olmuştur. Yükleme, nakliye ve ihracat haklıyası fiyatlar en büyük problemdir. Fakat beyazlık ve kimyasal kalitenin yüksekliği ihracat şansımızı artıran faktörlerdir. Türkiye'nin yıllara göre ihracat durumu aşağıdaki tabloda verilmiştir.

Tablo-33 Türkiye Kalsit İhracatı

Yıl	Ticaret	Ülke	İhracat	HS Code	İhracat Değeri	Net Ağırlık (kg)	İhracat Değeri \$/kg
2008	İhracat	Türkiye	Dünya	283650	\$8.067.819	73.922.793	0,11
2009	İhracat	Türkiye	Dünya	283650	\$8.014.819	83.691.397	0,10
2010	İhracat	Türkiye	Dünya	283650	\$11.458.413	109.293.831	0,10
2011	İhracat	Türkiye	Dünya	283650	\$16.422.483	156.297.030	0,11
2012	İhracat	Türkiye	Dünya	283650	\$23.430.195	226.743.343	0,10

(Kaynak: Comtrade, Kasım 2013)

Dünya'da Kalsit İhracatını en çok yapan ilk 5 Ülke aşağıda verilmiştir. Dünya kalsit toplam ihracatı 2012 sonunda 777 milyar dolardır.

Tablo-34 En çok Kalsit İhracatı yapan Ülkeler

Ülke	İhracat Değeri
Belçika	\$183.194.129
Hollanda	\$78.328.973
A.B.D.	\$60.153.015
Malezya	\$52.280.471
Japonya	\$39.585.534
Diğer	\$368.818.599
Toplam	\$777.451.321

Fiyatlar

Ülüm firmalar satış yapmak ihtiyacı hissin oturu pazarda çok yoğun bir rekabet yaşanmaktadır. Satışlar müşterinin tabirinde teslim şekliyle yapılmaktadır. Yani nakliye ücreti de üretici firma tarafından karşılanır. Açık rekabet bıyık teğdlatlarını da ortadan hemen hemen kaldırmıştır.

- 20 mic. kalsit 54-60 TL/kg
- 5 mic. kalsit 66-78 TL/kg
- 3 mic. kalsit 72-84 TL/kg
- 1 mic. kalsit 90-135 TL/kg
- Küçe kalsit ilihal (kağıt) 200 - 230 TL/Kg
- 5 mic. kaplı kalsit (plastik) 110 - 135 TL/Kg.
- 2 mic. kaplı kalsit (pendiler için) 200 - 260 TL/Kg)

NIĞDE'DE KALSİT SEKÖRÜNÜN REKABEL GÜCÜ

NIĞDE'DE Kalsit Üretimi sektörünün rekabet gücü çok yüksektir. NIĞDE'deki kalsit madenin varlığı ve madenin teknik özelliklerinin çok yüksek olması sektörün hızla büyümesini sağamıştır. NIĞDE'de kalsit üreticilerinden bazıları aşağıda verilmiştir.

Tablo-36 NIĞDE'DE Kalsit Üretimi yapan firmalar

Firma Adı	Fili Üretim(Ton/Yıl)
Mertaş İthalat ve İhracat San. ve Tic. A.Ş.	16.720(Kalsit Tozu)
NIĞTAŞ Mikronize Kalsit Tic. ve San. Ltd. Şti.	286.900(Mikronize Kalsit) 568.410(Kalsit Taşı)
NIĞAŞ Madencilik İthalat İhracat Kimya Sanayi Tic. A.Ş.	88.917(Mikronize Kalsit)
Has Mosaik Tic. San. Ltd. Şti.	23.900(Kalsit Taşı)
Mikran-5 Mikronize Mineral Endüstri Tic. ve A.Ş.	12.500(Mikronize Kalsit)
Anadolu Mikronize Madencilik San. ve Tic. A.Ş.	107.549(Mikronize Kalsit)
Doğal Endüstriyel Mineralier Tic. A.Ş.	115.000(Mikronize Kalsit)
Ota Anadolu Mad. ve Mikr. Mak. İnş. Tur. San. ve Tic. Ltd. Şti.	60.000(Mikronize Kalsit)
AK KALSİT Hammaddeler San. ve Tic. A.Ş.	150.000(Kalsit Taşı)
NIĞPAŞ Tarım Petrol Madencilik Gıda Otomotiv San. Tic. Ltd. Şti.	37.676(Kalsit Taşı)
Mikrokal Kalsit San. ve Tic. Ltd. Şti.	279.205(Mikronize Kalsit) 17.023(Granül Kalsit)

(Kaynak: Ahlatı Kalkınma Ajansı Kalsit Raporu, 2012)

Neden Niğde'de Kalsit Hammaddesi Kullanımına yönelik Sektörel Yatırım Yapılmadı ?

Bilindiği üzere Kalsit başlıca; Kuşil Sektörü, Boya Sektörü, Plastik Ve Kablo Sektörü, İnşaat Sektöründe Sıva, Macun, Derz Dolgusu Üretimi, Yapıştırıcılar, Gıda Sektörü, Seramik Sektörü, Halı Tabanlı, Yer Müşambası Sektörlerinde en önemli hammadde olarak kullanılmaktadır. Niğde'de Kalsit maddesinin kalitesi ve rezervi Türkiye'deki en iyi ve en yüksek teknik

özelliklere sahip olması, kullanım imkanları, 5. ve 6. bölge teşviklerinden yararlanma durumu, Kalsit konusunda teknik bilgi seviyesinin yüksek olması sebebiyle Niğde'de Kağıt Sektörü, Boya Sektörü, Plastik Ve Kablo Sektörü, İnşaat Sektöründe Sıva, Macun, Derz Dolgusu Üretimi, Yapıştırıcılar, Gıda Sektörü, Seramik Sektörü, Halı Tabanlı, Yer Müşambası Sektörlerinde yapılacak yatırımların katma değeri çok yüksek olacak ve yatırım maliyetleri en az olacaktır. Aşağıdaki tabloda yatırım yapmak için Kalsit Hammaddesi'nin değer matrisi verilmiştir.

NİĞDE KALSİT HAMMADDE ÜRETİMİ REKABET GÜCÜ MATRİSİ

	Yüksek	Orta	Düşük
Hammaddesi Kalitesi ve Rezervleri	✓		
Kuruluş Sayısı		✓	
Kapasiteler		✓	
Personel Kalitesi			✗
Makine Teçhizatı	✓		
Ulaşım İmkanları	✓		

Şekil-2 Niğde Kalsit Hammaddesi Üretimi Rekabet Gücü Matrisi

TEKSTİL & HAZIR GIYIM ÜRÇİMİ

Günümüzde dünya tekstil ihracatının büyüğü 300 milyar dolar civarındadır. Hazırgiyim ihracatı ise 500 milyar dolara yaklaşmaktadır. Tekstil ve hazırgiyim sektörü, ekonomilerde kalkınma süreçlerinin önemli dayanağı olarak gelişen ülkelerin ekonomisinde güçlü bir yer tutmaya devam edecektir. Avrupa'da 18. Yüzyılda gerçekleşen sanayi devriminde özellikle tekstil ve hazır giyim sektörleri önemli bir rol üstlendi. Bugün de geçmişte olduğu gibi tekstil ve hammadde ile hazır giyim ve konfeksiyon sektörü, ülkelerin ekonomik kalkınma süreçlerinde önemli rol oynamaya devam ediyor. İnsanların fizyolojik ihtiyaçları kadar bugün sosyal statüsünü de etkileyen bu sektör üretimi, dünya ticaretinde hiçbir zaman önemini yitilmeyecek.

Dünya ticaretinde 800 milyar dolar seviyelerine ulaşan tekstil ve hazırgiyim sektörü ihracatı her geçen gün teknolojik gelişmeler ve insanın hayatında giran yeni trendlerle birlikte daha da yükseliyor. 2011 yılında dünya tekstil ihracatı toplam ticarete paralel bir şekilde yüzde 17 artışla 294 milyar dolar, hazırgiyim ihracatı ise yüzde 17'lik artışla 412 milyar

dolar düzeyinde gerçekleşti.

Çin'in Dünya Ticaret Örgütüne üyeliği ve 2005'te kotulunun kaldırılması ile oluşan yeni rekabet ortamında sektör nasıl ayakta kalacağını öğrenmeli, kalite ve verimlilik noktasında dünyada iddialı bir noktaya ulaşmalı. Çin hem tekstil ve hem de hazırgiyim ihracatında en büyük üretici ve ihracatçı konumunda bulunuyor. Bu sektörlerde dünyanın ikinci büyük tedarikçisi AB ülkeleri ise üretimini Çin, Türkiye, Bangladeş, Hindistan gibi büyük üretici ülkelere yapılarak aynı zamanda en büyük alıcı konumunu sürdürüyor. AB ülkelerinin ardından tekstil ve hazırgiyim toplam ihracatında Hindistan yer alıyor.

Çin'in üretim gücünün etkisinde olan tekstilün küresel yapısında Türkiye lehine gelişmeler de yaşanıyor. 2009 küresel krizinden tüm sektörler gibi olumsuz etkilenen de Türk tekstil ve hazırgiyim sektörleri dışıların stoksuz çalışması ve küçük alımlara yönelmesi sebebiyle hızı faaliyet avantajını kullandı, uzaklaştıran müşterilerini Türkiye'ye çekmeyi başardı. Türkiye ekonomisi içinde



çok güçlü leri ve geri bağlantıları olan bu sektördeki gelişmeler tüm ekonomiyi etkileyecektir. (Kaynak: İMİ İhracat Stratejileri, 2013)

Tekstil ve hammaddeleri ile hazırlanmış ve konfeksiyon sektörü, milli gelirden aldığı pay, sağladığı bili idaim ve yüksek ihracat potansiyeli ile ülke ekonomisinin lokomotif sektörlerinden biri. Birlikte değerlendirildiğinde her iki çok dış ticaret fazlası varan sektör. Oluşturduğu istihdam ile işsizliğin azalmasına ve toplumun refahına çok ciddi düzeyde katkıları sağlıyor. Sektör tamamını ile birlikte, ülkenin gayri safi yurt içi hasılasının yüzde 0'undan fazlasını ve imalat sanayinde yaratılan katma değerinin yüzde 10'unu sağlıyor.

Tablo-37 En fazla Tekstil İhracat Yapan Ülkeler (milyon dolar)

	2012	2011	Artış %
Rusya	1.263	1.110	13,8
Almanya	1.005	1.229	18,1
İtalya	783	893	-12,8
A.B.D.	573	626	7
Suudi Arabistan	441	333	32,4
İngiltere	440	428	2,8
TOPLAM	11.693	11.456	1,7

(Kaynak: TİM, 2013)

Tablo-38 En fazla Hazır Giyim İhracat Yapan Ülkeler (milyon dolar)

	2012	2011	Artış %
Almanya	2.911	3.220	9,6
İngiltere	2.104	1.951	7,8
İspanya	1.377	1.298	6,1
Fransa	850	1.050	-18,3
Hollanda	740	742	-0,3
TOPLAM	3.877	13.536	2,6

(Kaynak: TİM, 2013)

2012 yılında ürün bazlı ihracat ve ithalat rakamların karşılaştırıldığında, dış ticaret dengesi pozitif yönde olan ürünler sırasıyla halılar, ev tekstil ürünleri, örme mensucat, suni-sentetik mensucat ve pamuklu mensucat olarak sıralanıyor. 2012 yılı hazırlanmış sektöründe örnekteki fanila, tığart, iç giyim TÜİK verilerine göre 3 milyar dolarla en yüksek ihracat kalemi olarak yer alıyor. Sektörün imalat kapasitesinin yüksek olması bunun en temel sebebi olarak gösteriliyor. 2011 yılı dünya iç giyim ihracatının yüzde 10'unu Türkiye gerçekleştirmişti. Dış ticaret dengesi pozitif olan ürünler arasında en büyük ihracat kalemi 139 milyon dolar ihracatla kürk en giyim eşyası

ve aksesuarları olarak yer alıyor.

Belirlenmiş maliyet bileşenleri incelendiğinde boyalı tekstil işletmeleri hariç en büyük maliyet bileşenlerinin hammaddeler (ana madde ve yardımcı maddeler) üzerinde yoğunlaşması görülmüştür. Bunun yanında emek ve yoğun sektörler olarak bilinen tekstil ve hammaddeleri sektöründe personel ve işçilik giderleri ikinci en büyük maliyet kalemi olarak yer alıyor.

Türkiye, dünya tekstil ve hazır giyim sektörleri ihracatı içinde ortalama yüzde 3.5'lik bir paya sahip. Sattıma ye yoğun tekstil sektöründe bölgenin en büyük üretim kapasiteleri Türkiye'de bulunuyor. Türkiye, kot kumaş ve bröde üretiminde dünya lideri, havluda ve halıda dünyanın üçüncü büyük tedarikçisi, open-end iplik üretiminde dünyanın 2'nci, ring iplikte 7'nci tedarikçisi durumunda. Türkiye hazır giyim ihracatının beş e birini AB ülkelerine yapmakta olup AB'nin Çin'den sonra en büyük hazır giyim tedarikçisi konumunda yer alıyor. AB'nin en büyük ev tekstil üreticisi ve ikinci büyük ayakkabı üreticisi de Türkiye.

2023 yılında tekstilde 17,5 milyar dolar, hazır giyimde 22 milyar dolar, deri ve deri ürünlerinde 1,8 milyar dolar olmak üzere toplamda en az 41,3 milyar dolar ihracata ulaşılması hedefleniyor. Net hedef ise toplamda 52 milyar dolardır. (Kaynak: TİM, 2013)

TİM 2023 stratejisine göre tekstil alt sektörlerde büyüme hedefleri ise aşağıdaki tabloda gösterilmiştir.

Tablo-39 Tekstil Alt Sektörleri İhracat Hedefleri Yıllık Ortalama Büyüme Oranı Milyar Dolar

Elyaf ve İplik	Dokuma ve Kumaş	Örme ve Kumaş	Teknik Tekstil ve dokusuz yüsey	Ev Tekstil	Diğer	Sektör
2,5	5,0	3,5	4,0	4,0	1,0	20,0

(Kaynak: TİM, 2013)

Tekstil 2023 hedeflerine göre hedef pazarlar aşağıdaki tabloda verilmiştir.

Tablo-40 Hedef Pazarlar

DOKUMA		ÖRME	
ÇİN	MEXİKA	FAS	ESKİ RUSYA ÜLKELEİİ
HİNDİSTAN	İRAN	TUNUS	ÜRDÜN
BREZİLYA	RUSYA	CEZAYİR	İRAN
İTALYA	MİSİR	MİSİR	SURİYE
ABD	FAS		
TUNUS	SURİYE		

(Kaynak: TİM, 2013)

TİM 2023 stratejisine göre hazır giyim alt sektörlerde büyüme hedefleri ise aşağıdaki tabloda gösterilmiştir.

Tablo-41 Hazır Giyim Alt Sektörleri İhracat Hedefleri Yıllık Ortalama Büyüme Oranı Milyar Dolar

Örme Giyim Eşyası	Dokuma Giyim Eşyası	Sektör
30	22	52

(Kaynak: TİM, 2013)

Türkiye hazır giyim ve konfeksiyon sektörü ihracatı 2002 yılında 9 milyar 184 milyon dolar olarak gerçekleşirken 10 yıl sonra 2012 yılında 16 milyar dolarlık ihracat gerçekleşirdi. Toplam ihracat içinde ise yüzde 10,5 paya ulađtı. İekstil ve hammaddeleli ürünlerde ise Türkiye 7,3 milyar dolarlık ihracat gerçekleştirdi. TİM tarafından ortaya koyulan ihracat stratejisinde, tekstil ve hammaddeleli sektörü için 2023 yılı ihracatı hedefi, 2008 yılındaki 8,5 dolarlık ihracat baz alınarak yüzde 5,9 yıllık ihracat artış ile 20 milyar dolar olarak belirlendi. Sektörün 2008-2023 büyümesi, dünya ticaret hacci payını 1,1 katna çıkartacağı iddialarını da taşıyor.

2023 tekstil ihracat stratejilerine göre tekstilde hedef pazarları, Güney Amerika ve Kuzey Afrika ile tekstilde ihracatı gelişen diğer gelişmekte olan ülkelerdir.

Hazır giyim 2023 hedeflerine göre hedef pazarlar ağırdaki tabloda verilmiştir

Tablo-42 Hedef Pazarlar

HAZIR GIYIM		
AB ÜLKELERİ	TUNUS	MEKSIKA
RUSYA	CEZAYİR	ÇİN
ESKİ DOĞU BLOKU ÜLKELERİ	ÜRDÜN	HİNDİSTAN
İRAN	ABD	FAS
IRAK		

(Kaynak: TİM, 2013)

Tekstil Sektöründe Yeni Trend

Dünya üzerindeki ticaretle neredeyse tehmen olmadı bir sektör kalmayan organik ürün konsepti, son yıllarda tekstil sektörünü de etkilemiş oldu. Türkiye’de gün geçtikçe yayılan yeni bir alan ekolojik tekstil, pamuk ve elyaf kavramını da ekolojik uyumlu ilik içinde değiştiriyor. Tekstil ürünleri gıda maddelerinden sonra insan bedeniyle en çok ilişki olan ürün grubu. Kıyafetlerimizin üzerindeki boya artıkları ve kimyasallar, tene ve solunum yoluyla vücudumuza nüfus ediyor ve sağlığınıza eni öz gıda maddelerindeki kimyasallar kadar etkiliyor. Dünyaya birlikte Türkiye’de de gün geçtikçe yayılan yeni bir alan ekolojik tekstil. Artık ekolojik tekstil pazarında doğal pamuk ve elyaf ürünlerinin yanı sıra bambu kamış ve kayın ağacı gibi doğadaki maddelerden elde edilen doğal piklerle de üretim yapabiliyor.

Günümüzde kullanılan tekstil ürünlerinin büyük çoğunluğunun ana maddesi elyaf. Elyaf, doğal ve sentetik olmak üzere ikiye ayrılıyor. Doğal elyaflar hayvanlardan ve bitkilerden elde edilirken, sentetik elyafar petrol ve türevleriyle bazı kimyasallardan yapılarak üretiliyor. Ucuz mal edilmeleri, ütü ve yıkama kolaylığı nedeniyle sentetik kumaşlar tekstil sektöründe son derece gözde. Ekolojik tekstilin tek halmi maddesi organik pamuk değil. Sektör son yıllarda artan oranlarda doğal ipliklere yöneliyor. Bunların arasında bambu kamışı, kayın ağacı ve hatta soyadan elde edilen iplikler var. Ekolojik üretimin başka bir yönü de doğal kaynaklar olarak karşımıza çıkıyor. Tekstil, her ne kadar kimyasal maddeler açısından gelişmişse de, çevrenin önemli olduğu, doğal kaynakları bir endüstri olarak değerlendiren.

Tekstil Üretim Yöntemi - Teknoloji

Doğal ve sentetik liflerden başlayan tekstil üretimi kesikli elyaf ve filament iplik olarak ikiye ayrılır. Kesikli elyafın eğitilmiş iplik ve filament iplik dokuma, örme veya dokusuz yüzeysel teknolojileriyle yüzeysel haline getirilmektedir. Dokusuz yüzeyler (spun-lace, spun-bond, melt-blown) sentetik

elyaf çekimi ile birlikte doğrudan da elde edilebilmektedir.

İplik üretiminde kullanılan hammaddenin özelliklerine ve eğitime teknolojiye bağlı olarak farklı prosedürler geliştirilmiştir. Bu prosedürde kullanılan iğnelerin basıncının sayısı bir hayli çok olup her basımda komple iğne ve sistemler kullanılmaktadır. Kısa elyaf iplik üretiminde ticari kullanımda kendini kanıtlamış üç iplik eğitime sistemi bulunmaktadır. King iplikçilik, open-end (rotor) iplikçilik ve hava jetli eğitimeçilik. Dünya genelinde en fazla kullanılan iplik eğitime sistemi King iplikçiliktir. Niğde’de ring ve open-end eğitimeçilik, kısa elyaf iplik üretimine hakim olan sistemlerdir.

Niğde, örme (yuvarlak, düz örme ve çorap) sanayisinde yeterli alt yapı ve makine kapasitesine sahiptir. Ancak özellikle yuvarlak örmeye büyük bir kapasite fazlalığı bulunmaktadır ve kapasite kullanım oranı % 50 civarındadır. Yaşamını sürdürülebilirlik için örme sanayisine, ucuz ve aradıkları malat yerine, modaya yönelik, yüksek kaliteli ve yüksek performanslı özel ürünler üretebilecek bir yapı kazandırılması gerekmektedir.

Hazır giyim ve Konfeksiyon Üretim Yöntemi - Teknoloji

Hazır giyim ve konfeksiyon sektörü, genel anlamda dokuma ve örme kumaşlardan kadın, erkek ve çocuklar için gerek iş hayatında gerekse normal günlük hayatta olmak üzere günün her saatinde giyilmek üzere üretilmiş lümi dış giyimler ile iç giyimler, bunların aynı malzemelemeden alınması da aksesuarlarını ihtiva eder. Diğer yandan yatac ortusu, nevresim takımı, havale ve mutfak bezleri gibi dikilebilir birleştirilerek veya kenarları dikilerek hazır eşya haline getirilmiş ev tekstil ürünleri ile kamp eşyası gibi hazır eşyalar da elyaf, iplik ve kumaşlar gibi tekstil maddelerinden yararlanarak üretilmektedir. Niğde’de dikilebilir ve benzeri işlemler sonrasında plyacıya sunulduklarından, hazır giyim ve konfeksiyon sektörü içerisinde değerlendirilmektedir. Tekstil ve hazır giyim sektöründe bir çok makine & ekipman kullanılmaktadır. Ağırdaki Tablo’da 2012 yılında Türkiye’deki yuvarlaklardan ithal ettiği makineleri bilgileri verilmektedir.

Tablo-43 Tekstil ve Konfeksiyon Makinaları İthalatı 2012 Dolar

Kod	Makine Adı	İthalat(dolar)
3444	Dokumaya elverişli sentetik veya suni maddelerin ekstrüzyonu, çekilmesi, tektüre edilmesi vb için makine ve cihazlar	110.062.812
3445	Dokumaya elverişli elyafın hazırlanması, eğirme, katlama, bükme ve ipliklerin hazırlanmasına mahsus makineler	379.355.906
3446	Dokuma makineleri (tezgahlar)	412.513.482
3447	Orğu, dikiş, trikotaj ve püskül edilmiş iplik, tül, dantela, işleme, file imal, püskül ve için makine ve cihazlar	320.117.954
3448	Tekstil makineleri için yardımcı makine, cihaz ve aksesuarlar (jakkard, mekik, tarak, üretim memeleri, platin, tığ vb)	132.140.232
3449	Kaşe veya dokunmamış mensucat imalatına veya finisajına mahsus makine ve cihazlar; çapka kalıpları	39.128.992
3451	Dokuma ipliklerinin ipeksuvarın yıkınması, temizlenmesi, kurulması, üfleme, sarılması, kullanılması vb için makineler	262.530.026
3452	Dikiş makineleri, dikiş makineleri için imal edilmiş mobilya, tabla ve mahfazalar ve dikiş makinelerinin iğneleri	153.316.689
	Toplam	1.866.167.090

(Kaynak: İtük, 2013.)

Niğde'de Tekstil kültürünün olması, Niğde'de yatırım olanakları için gerekli olan hammadde ve iş gücü en önemli etken hâlihazırda olması ve toprak kırsalın da 3 bölgede yer alması gibi avantajları sebebiyle Niğde Tekstil ve Hazır Giyim için Türkiye'de yatırım yapılabilecek en uygun yerdir. Tekstilde Üretim Maliyetleri

Türkiye Tekstil Sanayicileri İşverenleri Sendikasının yaptığı araştırmaya göre, Tekstil firmalarının maliyetlerinin hangi kalemlerden oluştuğunu gösteren tablo aşağıda verilmiştir.

Tekstil Firmaları Maliyet Analizi

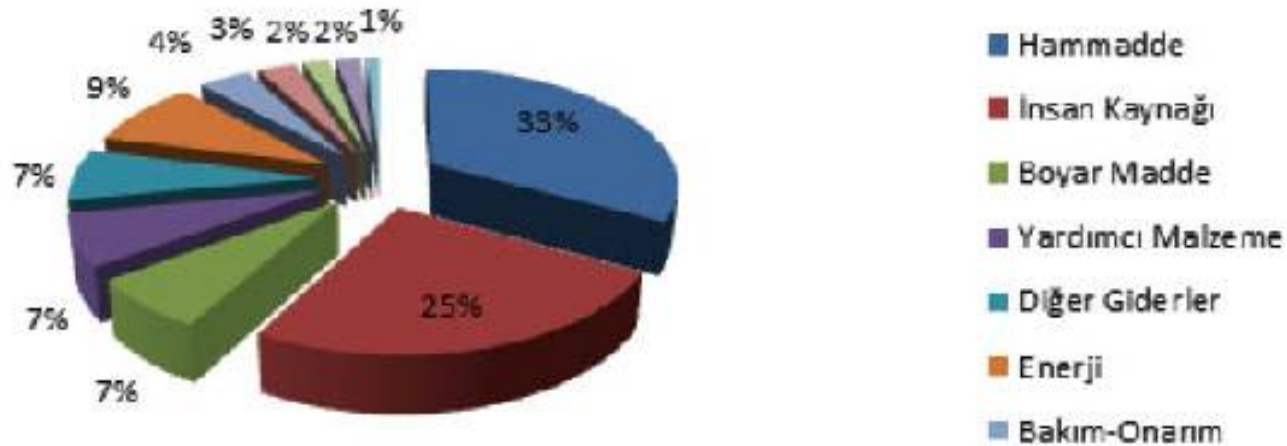

(Kaynak: Türkiye Tekstil Sanayi İşverenleri Sendikası, 2007)

Şekil-3 Tekstil Firmaları Maliyet Analizi

Söz konusu çalışmada sonuçlarında görüleceği üzere en büyük payduların hammadde (%33) ve insan kaynakları (%25) maliyeti oluşturmaktadır. Toplam maliyet içinde 3. büyük paydağı ise enerji maliyeti olmaktadır.

Hazırlanmış ve Konfeksiyonda Maliyetleri

TKE'nin Hazırlanmış ve Konfeksiyon için hazırlanmış olduğu maliyet çalışması aşağıdaki tabloda verilmiştir. Hazırlanmış ve konfeksiyonun her toplumu hem de ul. sektörleri açısından en dikkate değer nokta hammadde maliyetinin toplam maliyet içinde en yüksek pay hammaddeye (örneğin kumaş ve çorap için iplik) aittir. Hazırlanmış sektörde kullanılan hammaddeyi sadece ana hammadde olarak düşünmek hatalı olur. Özellikle dokuma hazırlanmış sektöründe ana hammaddeleştin dışında asfalt, teld, katkı gibi tat hammadde etfe, hem dokuma hem de örme hazırlanmış kullanılan aksesuar malzemeleri ve nakışlar maliyetler içinde

önemli bir yer bulunmaktadır. Dolayısıyla hazırlanmış ile ilgili maliyet bilgileri tablolarından hareketle, dokuma hazırlanmış sektörünün maliyetleri içinde toplam hammadde maliyetini (%43 + %12 = %55), örme hazırlanmış içinde benzer şekilde (%44 + %11) %55 ve çorapta (%66 + %6-9,60) olarak almakta yarar bulunmaktadır. Maliyetler içerisinde ikinci önemli kalemler ise işgücü ücretlerinin teşkil ettiği maliyetlerdir. Bunun toplam içindeki payı % 29-30'dur. Bu çalışmada sadece doğrudan işçilik ayrı olarak ele alınmış olup yönetimde ilgili kalfiye işçilik diğer maliyet unsurları arasında yer almaktadır. Kalfiye işçiliğin oranı yaklaşık %5 civarındadır. Doğrudan işçilikte kalfiye işçilik birlikte düşünüldüğünde, sektörde maliyetler işgücü maliyetinin payı %35'e kadar çıkabilmektedir. Hazırlanmış ve konfeksiyon üretiminde de enerji kullanım söz konusudur, ancak iplik ve kumaş üretimi ile göre daha küçük bir oran teşkil etmektedir.

Tablo-44 Giyim Sektörü Maliyet Analizi

Maliyet Kalemleri	Dokuma Hazırlanmış Türkiye Ortalaması	Örme Hazırlanmış Türkiye Ortalaması	Çorap Türkiye Ortalaması	Türkiye Ortalaması
Ana Hammadde %	43	44	55	47
Tat Hammadde Aksesuar %	12	11	5	10
Doğrudan İşçilik (Üretim ile ilgili işçi ücretleri, SGK primleri vb.) %	29	30	22	27
Finansman ve Amortisman Giderleri (makine ve bina amortismanları, kred. faizleri vb.) %	3	6	8	5
Diğer Maliyet unsurları (idari giderler, pazarlama giderleri, su, elektrik vb.) %	12	9	11	10
TOPLAM %	100	100	100	100

(Kaynak: TKEB, 2007)

NİĞDE'DE TEKSTİL VE HAZIR GIYIM TESİSİ YATIRIMI DEĞER MATRİSİ

	Yüksek	Orta	Düşük
Hammadde Kalitesi	✓		
Kuruluş Sayısı	✓		
Kapasiteler	✓		
Personel Kalitesi			
Makine Teçhizatı	✓	✓	
Ulaşım İmkanları	✓		

Şekil-4 Niğde'de Hazır Giyim Tesisi Yatırımı Değer Matrisi

Neden Niğde'de Tekstil ve Hazır Giyim Sektörel Yatırımı Yapılmadı ?

Bilindiği üzere tekstil ve hazır giyim sektörünün kullandığı birçok hammaddeyi üretmektedir. Niğde'deki tekstil kültürünün geçmişinin çok eski olması, Niğde'de ulaşım imkanları, 6. ve 6. bölge teşviklerinden yararlanma durumu, Tekstil konusunda teknik bilgi seviyesinin yüksek olması, personel ve kalfiye işçi dışardan açılandan yeterli olması sebebiyle Niğde'de Tekstil ve Hazır Giyim Sektörleri de yapılacak yatırımların kalma değeri çok yüksek olacak ve yatırım maliyetleri en az olacaktır. Aşağıdaki tabloda yatırım yapmak için Tekstil ve Hazır giyimde değer matrisi verilmiştir.

ALTERNATİF TURİZM YATIRIMLARI

Turistik bir destinasyonun pazarlanabilmesi ve turist çekebilmesi için çok yönlü çalışmalar gerekmektedir. Turistik destinasyonlarda, ulaşım, konaklama, yeme-içme, müze, dinlenme, eğlenme, dinlenme imkânlarının varlığı oldukça önemlidir. Bu imkânlar aynı zamanda destinasyonun çekiciliğini de oluşturmaktadır. Bir yörenin turistik potansiyelinin pazarlanması son yıllarda alternatif turizm türlerine dayanarak yapıldığı görülmektedir.

Özellikle 20. yüzyılın son çeyreğinde kitle turizminin kaynaklandığı çevresel ve sosyal bozulmalarda katışın, doğaya, kültüre, tarihi eserlere zarar vermeden, bu değerleri de turistik faaliyetlere kulma düşüncesiyle birçok alternatif turistik ürün ortaya çıkmaya başlamıştır (Gülbağcı, 2009:162).

Alternatif turizm kavramı kitle turizminden farklı bir ürün sunumunu ifade eder. Bu ürün yavaş yavaş gelişen bir turizm hareketliliğini, optimum kaliteyi göz önünde bulundurulmasını, uzun vadeli programlarla turistik gelişmenin sağlanmasını, değişime karşı dirençli, çevre değerlerine saygılı ve çevreyle bütünleşmeyi ifade etmektedir. Bu temel hususlar etrafında, alternatif turizm kavramındaki dışındaki yerlere göre değişiklikler göstermektedir (Uçkuş ve Türkay).

Alternatif turizm ürünlerini geliştirmek aynı zamanda turizm ürünlerinin varlığını ve değerlerini koruyarak gelecek nesillere aktarılmasını sağlamak gerekmektedir. Bu anlamda turizm sadece yazın yapılan bir aktivite değil tüm yıla yayılan bir faaliyet bütünü olmaktadır. Bu noktada ise alternatif turizm çeşitlendirmenin önemi ortaya çıkmaktadır (Yeşiltaş ve Öztürk, 2008:9). Sosyal ve çevresel uyumda, yerel ve yabancı girişimcilerin işbirliğine ve yerli madenme kullanılmasında öncelik verme anlamında güden turizm çeşitli olarak bilinen alternatif turizm özellikle deniz turizmine alternatif olarak bir turizm hareketliliğini ve turizm türlerini ifade etmektedir.

Alternatif turizm türleri şöylece sıralanabilir:

Alternatif Turizm Türleri	
Eko Turizm	Kırsal Turizm
Kongre Turizmi	Yayla Turizmi
Golf Turizmi	Botanik Turizmi
Spor Turizmi	Sağlık Turizmi
Maceracı Turizmi	Kış Turizmi
Kültür Turizmi	Yat Turizmi
Termal Turizm	Üçüncü Yaş Turizmi
Gençlik Turizmi	Gençlik Turizmi
Özel İli Turizmi	İnanç Turizmi

Alternatif Turizm türlerinden en önemlisi ise Ekoturizmdir. Ekoturizmin profili de kitle turizm profilinden farklıdır. Ekoturizm turizminde katışın gruplar genellikle küçük gruplardır. Gruplardaki kişi sayısı çoğu zaman 25 kişiyi aşmamaktadır. Ekoturizm merkezlerinde yer alan konaklama üniteleri de büyük çoğunlukla 100 yatak kapasitesini aşmayan ünitelerdir. Bu anlamda çalışan sayı da acentaların/tur operatörlerinin de ağırlıklı olarak küçük ve orta ölçekli işletmeler olduğu bilinmektedir. Bu turizm türünde ziyaretçilere bölgenin ekosistemi, yerel kültürler ve sürdürülebilirlik konularında yapılan bilgilendirmeler büyük önemi taşıyor. Yerel halk ekoturizminden en fazla etkilenen ve en fazla kaybedebilecek kesimdir. Bu nedenle, yerel halkın bölgeleinde gelişen turizmin yol açacağı etkiler konusunda önceden bilgilendirilmeleri ve bölgeleinde turizm gelişimini resmen kabul edilmiş olmaları bir ekoturizm pretsabıdır.

Potansiyel ekoturizm değerleri kapsamında yapılabilecek başlıca ekoturizm etkinlikleri şu şekilde sıralanabilir:

Tablo-45 Ekoturizm Etkinlikleri

1. Rafting	14. Scuba-(su altı dalış)
2. Av Sporları	15. Sportif alta balıkçılığı
3. Binicilik-atlı doğa yürüyüşü	16. Yamaç paraşütü
4. Bisiklet turizmi	17. Yayla turizmi
5. Botanik turizmi	18. Yat Gezileri
6. Çiftlik turizmi	19. Motorlu Paraşütçülük
7. Dağ ve Doğa yürüyüşü(Trekking)	20. Söri
8. Dağcılık	21. Off-Road
9. Foto safari	22. Mountainboard
10. Kamp karavan turizmi	23. Paintball
11. Kayak	24. Watersurf (Tekne-Söri)
12. Kuş gözlemciliği (Ornitoloji) turizmi	25. Jeep-Safari
13. Mağara turizmi	

NİĞDE TURİZM POTANSİYELİ

Niğde geçmiş medeniyetlere ev sahipliği yapmış bir kültür kentidir. Tarihsel ve kültürel dokusu ile günümüzde gelen ziyaretçilerin ilgisini çekmenin yanı sıra ilçelerinde bulunan doğal güzellikleri, gölleri, mağaraları, meşre ve dinlenme yerleri, kaplıcalarla ile de son yıllarda önemli ölçüde bir yöre olmaktadır. İç Anadolu bölgesinde yer alan Niğde yöresinin sahip olduğu turizm potansiyelinin önemli rolü vardır. Turizm ehvanleri bilinen yörelerde hangi tür turizm türlerinin geliştirilebileceği tespit edilerek ortaya koyulmaktadır. Bu noktadan hareketle ileriye dönük olarak ve planlı bir şekilde Niğde yöresinin mevcut turizm potansiyelinin önemi, artırılma, işletme ve potansiyel türlerinin faydalanmasını sağlayacaktır.

Niğde Turizm Vatığı

Niğde Müzesi:

Niğde, Paleolitik çağdan günümüze deđin kesintisiz bir yerleşme tarihine sahiptir. Bu binlerce yıllık kültür birikiminin oluşumunda onlarca toplulukların ve uygarlıkların katkısı vardır. Bu kültür ve medeniyetlerin oluştuđu çok zengin ve önik eserlerin; onarılması, tanıtılması ve muhafaza edilmesi için kuşkusuz müzelerle münikümdür. Bu buğlu müze, Niğde Müzesi Anadolu arkeolojisini çok zengin ve önik eserlerle temsil etmektedir. Niğde Müzesi'nde, Orta Anadolu arkeolojisinin kronolojik düzenle sunulduđu 6 teşhir salonu bulunmaktadır. Eserlerin büyük bir çoşunluđu bögede yapılmış olan kazılardan elde edilen buluntulardan oluşmaktadır.



Niğde Kalesi:

Niğde Kalesi, bir höyük olan Alâeddin Tepesi'nin kuzey kısmı üzerine inşa edilmiştir. İnşaat kitabesi olmadığı için yapım tarihini kesin olarak bilmeyoruz. Muhtemelen IX. yüzyılda Bizanslılar zamanında inşa edilmiştir. Esas şekli II İbrahim Anadolu Selçuklu hükümdarları II. Kılıçarslan (1155-1192), II. Rüknettin Süleyman Şah (1196-1234) ve I. Alâeddin Keykubab (1220-1237) dönemlerinde almıştır. Yapı, iç kale ile onu çevreleyen ve kahut alanlarını kuşatan dış surla dış kaleden oluşmaktadır. İç kale ve surlar, şehrin doğu tarafında yer alan ve fazla yüksek olmayan, kuzey-güney doğrultusunda uzanan tepenin üzerine inşa edilmiştir. Bu tepeye daha sonra üzerine bulunan Alâeddin Camii'nden dolayı "Alâeddin Tepesi" adı verilmiştir. Kale bugün fonksiyonunu kaybetmiş olup; burada iç kale, Alâeddin Camii (1223), İktisadî Çeşmesi (1267-68) ve Rahmaniye Camii (1747) ile Alâeddin Tepesi bulunmaktadır.

Saat Kulesi:

Niğde'de iç kalenin güneybatı köşesindeki burun yarı yıkılıp iç duvarlar olarak, üstüne Saat Kulesi (1901-2) yapılmıştır. Üstün mimari gönlümünde olan saat kulesi, dört bölüme ayrılmıştır. Kulede ve gövde ongen planlıdır. Saat kulesi yapma geleheđi Avrupa'da XIV. yy. da başlamasına rağmen, Osmanlı topraklarında XVIII. yy. da görülmeye başlar. Anadolu'da ilk örneklerine XX. yy. başında gördür. Sultan Abdülhamid'in tahta çıkışının 26. yılında (1901-2) valilere gönderilen fermanla Anadolu'da saat kulesi yapma geleheđi hızlanır. Zamanın mimari öşlübünü yansıtan saat kulelerinden yalnızca ell (50) tane günümüze gelmiştir.



Alâeddin Camii.

Niğde saatkule bevi Zeyneli'nin Beşure tarafından 1223 yılında yapılmıştır. Kitabesine göre yapının mimarıdır, Ustâd Sıddık ve kardeşi Gazî'dir. Ayrıca inşa kitabesinde, Müstehfâddin adı geçmektedir. Bu şahsın caminin inşaatından sorumlu yapım yöneticisi olduğu anlaşılmaktadır. Daha öncül müzâ günümüzde gelen camii, oğünâ özelliğinin büyük ölçüde korunmakta ve işlevini devam ettirmektedir. Camii iki kapıdır.



Gümüşler Manastırı

Manastırın yer aldığı Gümüşler kasabasının Orta çağdaki adı ve tarihi hakkında önemli kaynağı bulunmamaktadır. Büyük bir kaya kilisenin içine oyulmuş manastır Kapadokya bölgesindeki günümüze iyi korunarak gelmiş ve en büyük manastırlardan birisidir.

Kapadokya'da kayaya oyulmuş pek çok manastır bulunmaktadır ve bazı bilim adamlarının bulduğu yetmişden fazla (100'e yakın) ve daha fazlası üzerine iki grupta ele alınmaktadır. Gümüşler Manastırını ikinci grup dâhilindedir. Manastırın en önemli yapıları, kuzeyinde yer alan iki kilisedir. Dört serbest destekli kabalı Yunan haçı planlı kilisenin kuzey hac kolunun kuzeyinde iki mezar nişi, taşların başında beşik tarzda örülmüş iki giriş mekânı bulunmaktadır. Manastırda yer alan diğer mekânların pek çoğunun işlevi bilinmemektedir. Kilisenin duvar resimlerinde en az üç farklı ustanın çalıştığı düşünülmektedir. Ana apsisteki üç şerit halindeki resimlerin en üstündeki tarthra ka. sağında iki melek, İncil yazarlarının sembollerini taşıyan sahnesinde yer alan Meryem ve havariler, en altta şeritte ise Kayserili Büyük Basilios, Nysa'lı Gregorios, Nazians'lı Gregorios gibi kilise babalarının resimleri yer almaktadır.

İyand Ören Yeri



Antik Tyanca Ören Yeri, Barilçesi, Kemerhisar kasabasında yer almaktadır. Ören yeri, Kemerhisar kasabasının büyük bir bölümünün altında kalmıştır. Kasabasının muhtelif yerlerinde çeşitli durumlarda bulunan önemli heykeltıraşlık eserleri ve ören yerinde yapılan bilimsel kazılar neticesinde çıkarılan eserler ve mimari parçalar Niğde Müzesi'nde sergilenmektedir. Barilçesi kasabasında bulunan ve Roma havuzu adıyla adlandırılan antik havuzda hayat veren kaynak suyunun Roma devrinde yapılan kemerlerle taşınmasında yönelik oluşturulan kemerlerden dolayı kasaba Kemerhisar adını almıştır. Roma havuzundan itibaren Kemerhisar kasabası içine kadar ki bölümde kemerler toprak altındadır. Kalın bölümdeki vakıfı altında kadar olan kemerler ise toprak üstündedir.



Ak Medrese.



İç Kapısı Üzerindeki inşa kitabesine göre, 812 H./1409-10 yılında yapılmıştır. Yapı İbrahim Karamanoğlu hükümdarı Nâsrettin Ali Bey'in oğlu Ali Bey'dir. Saruhan mülklerinde bulunan medresenin taç kapısı tamamen heyaz mermerden yapıldığı için "Ak Medrese" adı verilmiştir. Bazı araştırmalar göre medrese günümüzde orijinalliğini muhafaza etmektedir. Yapı, dış avlusu ve iki katlı medreseler grubuna girer. Alt iki kat avanlı bir zemine sahiptir, üst katta be iki kat yüksekliğinde bulunan ana eyvan ile beraber dört eyvanlı bir düzenleme görülür. Medresenin plan şeması son derece simetrik olup, plan düzenlemesi bakımından Türk medrese mimarisinde tek örnektir.

Hüdvend Hatun Türbesi

Taç Kapısı Üzerindeki inşa kitabesine göre, 1312-13 yılında yapılmıştır. Anadolu Selçuklu Hükümdarı IV. Rükneddin Kılıç Arslan'ın kızı Hüdvend Hatun yaptırmıştır. Günümüze bazı araştırmalar yaparak gelen türbe, orijinal özelliğini korumaktadır. Yapı, tek katlı ve sekizgen planlı türbeler grubuna girer. Yapının inşasında oldukça temiz ve ithal bir çimento kullanılmıştır.



Niğde Evleri

Genel olarak Niğde evleri Niğde ili merkez Kacıođlu sokak ve Cullaz sokakta bulunmaktadırlar. Aşağı Koyabađ Mahallesi, Kacıođlu sokakta ve Songur Mahallesi'nde yer alan bu yapı topluluđu Niğde kentindeki Geleneksel Türk evi özelliklerini ayrıntılı bir biçimde yansıtmaktadır. Yapıların ana taşıyıcı elemanı olan duvarlar genelde ince yonlu, kaba yonlu ve maloz taştan inşa edilerek, duvar örgüsünde genellikle kum ve kireç karışımından oluşan harç kullanılmıştır. Genellikle duvarlarda ahşap hatifalara yer verilmiştir.

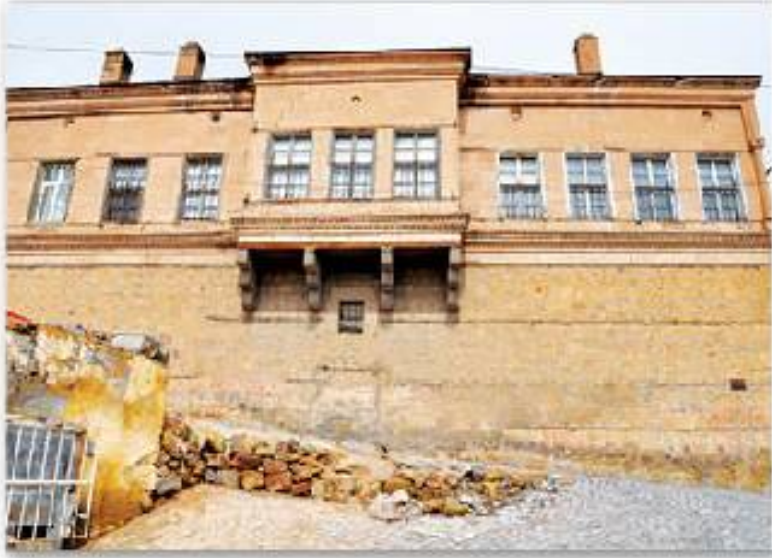

Çiftlik Kaplıcası

Niğde ili Ulukışla ilçesinde sağlık turizmi açısından önemli sayılabilecek nitelikte termal kaplıcalar ve konaklama tesisleri bulunmaktadır. Çiftlik Kaplıcası merkezli, Ulukışla – Pazarcık yolu üzerinde ve Ulukışla'ya 35 km. uzaklıktadır. Burada çalkılı ve kükürtlü adıyla bilinen il ana kaynak vardır. Kaplıca merkezli ana devlet ve demiryolu üzerinde bulunmaktadır. Bu kaplıca merkezinde 200 yatak dolayında vasfı, 500 yatak ise vasfı konaklama tesisi bulunmaktadır. Bu kaplıca merkezinde, kışlet ve havuz banyosu, ışık ve fizik tedavi gibi uygulamalar yapılmaktadır.

Dođal Güzellikler

Aladađlar Millî Parkı Niğde, Adana ve Kayseri illeri arasında yer almaktadır. Toplamda 64.624 hektarlık bir alan kaplamaktadır. Yörenin belli başlı jeomorfolojik karakterli derin vadilerle parçalanmış olmasıdır. Bunun yanı sıra saha vejetasyonu açısından oldukça zengin bir bölgedir. Bu sebepten dolayı Millî Park akarsu balıkçılığı, avcılık, dađçılık, yürüyüş parkurları, yayla turizmi ve kamp alanları gibi bölge turizmine alternatif olanaklar yaratacak potansiyele sahiptir.

Dađ ve Dođu Yürüyüşü

Aladađlar 'da Gezi ve Tırmanış Aladađlar üzerinde gezi ve tırmanış yapacak olan dođu sporcuları ve dađçılar, genellikle Niğde-Çamardı Çukurbađ köyü üzerinden Aladađlar a giriş yaparlar. Aladađlar'ın yarın Demirkazık doruğunda tırmanış yapmak isteyenler, Demirkazık köyünden de Aladađlar'a giriş yapabilirler. Demirkazık batı yamaç tırmanış ve Cimbar vadisinde yürüyüş yapacak olanlar, Demirkazık köyünden dađlara giriş yaparlar. Gerek Çukurbađ gerekse Demirkazık köyü, Çamardı devlet yoluyla Niğde ili merkezine bağlıdır. Çukurbađ köyüne ulaşmak için Niğde-Çamardı yolu (72 km.) kullanılır. Yol asfalttır. Niğde-Çamardı otobüslerini kullanan yolcular,Çamardı'na 6 km. karda karayolu üzerinde bulunan Çukurbađ sapağından giriş yaparlar. Burada gerekli hazırlıklar tamamlandıktan sonra Aladađlar a giriş yapılır.

Dađ ve Dođu yürüyüşü gezi rotaları aşağıda verilmiş ayrıca Aladađlar için rotalar aşağıdaki Dađ kullanma haritasında gösterilmiştir:

- Demirkazık Tırmanış (3.756 m.)
- Demirkazık Doruğuna Batı ve Kuzey Yamaçlarından Tırmanış
- Yedigöller vadisinden Dörtük Çıkışları (3.100)
- Yedigöller vadisinden Kızılkaya Tırmanış (3.725 m.)
- Yedigöller Vadisi'nden Dörtük Tepesine Tırmanış Dörtük (3610 m.)
- Yedigöller'den Demirkazık Tırmanış(3.756 m.)
- Trans - Aladađlar "Aladađlar Geçidi"
- Kalesi Dağında Tırmanış (3685 m.)
- Güzellik ve Gürtape Doruk Çıkışları
- Toroslar Dağlarında Tırmanış



gösterilen becerili yemekleri yapımlında kullanan ve yemeklere değişik tat ve lezzet veren baharatlar, salçalar, soslar ve katgımlar, Niğde yemekleri ve tatlılarının çöhrere kavuşmasında ve aralınlık olmaları her şeyden ölmüşür.

Niğde'nin kendine has bir Mutfak KÖRÜĞÜ vardır. Niğde yemekleri Et ve sebze ağırlıklı olarak hazırlanmaktadır. Özel bir damak tadı olan "Arabağ Çorbası" özellikle uzun kış mevsimi yaşanan Niğde'de insan direncini arttıran bir çorbadır. Kuzu etiyle hazırlanan "Niğde Tava" ve "Söğürme" Niğde lezzet sofrasının önemli iki yemegidir. "Ayva Bordanası" yine Niğde mutfağının vazgeçilmezleri arasındadır. Niğde ilkenizde en büyük etlik bahçelerinin bulunduğu bir ildir. Ayrıca Niğde ikliminin araması ve tad duyuların beğenis kazandırmıştır. Niğde'iler elmadan birçok tatlı ve yemek yapmaktadır. En önemli yemek ise pirinçli elma daimasıdır. Niğde bölgesindeki bağlarda yetişen üzümlelden sonbaharda hazırlanan pekmez, kışın soğuşuna katış insan direncini arttıran bir başka şifa kaynağıdır. Pekmez, su nişasta ve un katışımıyla yapılan "Köfter" Niğde'nin lokumudur. Yine nişasta, şeker, pekmez ve su katışımıyla hazırlanan "Paluza" ve "Kuru zardalı kavuıması" ramazan sofiçalarının hafif atma basılıçlı tatlılarıdır. Tüm güzel Niğde yemeklerini tatmak, Niğde'nin Gastronomik turizmde yer almak için Niğde'ye gelip bu eşsiz lezzetleri tatmak gerekmektedir.

Niğde'nin Özel Yemekleri:

- 1- Mangır çorbası
- 2- Oğırma çorbası
- 3- Pancar çorbası
- 4- Erişte pilavı ve çorbası



Söğürme



Ayva Bordanası



Niğde Tava



Cevizli Erişte

- 5- Tarhana çorbası
- 6- Kuskus çorbası ve pilavı
- 7- Üzüm bordanası
- 8- Kızık kızık kekeme
- 9- Niğde tavası
- 10- Dıtme
- 11- Tirit
- 12- Niğde çahağı
- 13- Unlu söğürme
- 14- Papara
- 15- Soğun yahınılı
- 16- Çilbir
- 17- Ayva bordanası
- 18- Nohutlu kuru etli çanak
- 19- Damya

Niğde'nin Özel Tatlıları:

- 1- Höğmarım
- 2- Halveter
- 3- Kuygandı
- 4- Pakmaz
- 5- Ağıre
- 6- Zerde
- 7- Sahn burma
- 8- Tatlı dürümü
- 9- Burma tatısı
- 10- Kızık Kuygandı



Pitiçli Elma Dosyası

NİĞDE'DE YAPILABİLECEK EKOTURİZM FAALİYETLERİ

Niğde'de alternatif turizm faaliyetleri kapsamında birçok faaliyet yapılabilecek potansiyel alternatif turizm alanı vardır. Aşağıdaki tablo ekoturizm faaliyetlerinin, Niğde potansiyel ekoturizm faaliyetlerine göre değer matrisi olarak aşağıda verilmiştir.

Tablo-46 Niğde Ekoturizm Türleri

Mevcut ekoturizm alanları		Ekoturizm potansiyeli yüksek					
NİĞDE EKOTURİZM DEĞER MATRİSİ							
EKOTURİZM ÖZELLİKLERİ		NİĞDE	BOR	ÇAMARDI	ULUKIŞLA	ALTUNHISAR	ÇİFTLİK
1- AV TURİZMİ	İzin verilen sahalarda avlanmak için yapılan organizasyonların tümü			DEMİRKAZIK YHGS YABAN KEÇİSİ	BOLKAR		
2- DAĞ VE DOĞA YÜRÜYÜŞÜ	Uzun ve yorucu yürüyüş turizmına gelmektedir. Doğu sporlarının en muhafazanlarından biridir.	GEBERE VADİSİ		ALADAĞLAR MİLLİ PARKI	BOLKAR	HASANDAĞI GÜNEY ROTASI	MELENDİZ KUZAY ROTASI
3- DAĞCILIK	Dağlık bölgelerde bir takım kar, kaya tekniklerinin yazın veya kışın uygulanarak belirli bir noktaya veya dağın belirli bir rotasının tam alınması			ALADAĞLAR MİLLİ PARKI	BOLKAR	HASANDAĞI GÜNEY ROTASI	
4- KIŞ TURİZMİ VE KAYAK	Kayak sporunun merkezinde bulunduğu ve buna uygun karlı alanlara yapılan seyahatler, konaklama ve hizmetlerden oluşan faaliyetler bütünü			ALADAĞLAR MİLLİ PARKI	BOLKAR	HASANDAĞI GÜNEY ROTASI	
5- FAUNA VE KUŞ GÖZLEMÇİLİĞİ	Yaban hayatı ve kuşları incelemek gözlemlemek ve fotograflamaktan oluşan faaliyetler	AKKAYA		YHGS	KARAGÖL (KAVUNHOLLİSİ)		
6- YAVLA TURİZMİ	Yayıların koruma-kullanma dengesi içerisinde turizm amaçlı değerlendirilmesi	KETENCİMENİ		ÇAMARDI	DARBOĞAZ ULUKIŞLA	ÇİFTLİK YOLU	AZATLI
7- İZCİLİK	Gönüllü uluslararası üniformalı çeşitli yaş gruplarındaki gençlerin zihinsel fiziksel ruhsal sosyal duygusal ve karakter gelişimine katkıda bulunan gezici faaliyetlerdir.	NARUGÖL		DEMİRKAZIK	BOLKAR MEYDAN YAYLASI		
8- KAMP TURİZMİ	Öncelikle bir dinlenme faaliyetidir ve insanların geçici olarak açık havada çadırı yaşadığı bir faaliyetlerdir.	NARUGÖL ÖÇLÜDAĞ		ALADAĞLAR	BOLKAR	ÇÖMLEKÇİ VADİSİ	
9- TERMAL KAYNACI TURİZMİ	Bir sağlık faaliyeti olup insanların çeşitli şifalı suların hem dinlendiği hem de sağlık bulduğu bir faaliyet türüdür.	NARUGÖL	KEVREHİSAR		ÇİFTHAN		
10- FOTO SAFARI		ŞERFİYE VADİSİ		ALADAĞLAR MP	BOLKAR	ÇÖMLEKÇİ VADİSİ	
11- BOTANİK TURİZMİ	Bitileri inceleme fotoğrafama özellikle endemik türleri öğrenmeyi içeren turizm	GEBERE VADİSİ		MP	BOLKAR	KEÇİBAYDURAN DAĞI	MELENDİZ DAĞI
12- SPOR TURİZMİ	Boks, Güreş, Halter vb. spor dalları için kamp hazırlık faaliyetleri			DEMİRKAZIK DAĞ EVİ			
13- TARİH TURİZMİ	Tarihi ve ören yerleri turizmi	GUMUŞLER KALE SINGÜRBEY CAMI	TYANASU KÖYÜMLERİ ROMA HAVUZU	KAVLACIŞEYER ALT.ŞEHİRİ	ÖMEHMET PAŞA KHVANSARAY		

(Kaynak: Orman ve Su İşleri Bakanlığı, 7. Bölge Niğde Şube Müdürlüğü, 2013)

Kuş Gözlemciliği:

Niğde ilinde kuş gözlemciliği yapılabilecek iki temel alan bulunmaktadır. Bunlardan birincisi Akkaya Barajı, ikincisi ise Ulukışla İlçesi Bolkar Dağları üzerinde bulunan Karagöl'dür.

Doğa Yürüyüşü (Trekking):

Niğde Çamardı İlçesi sınırları içinde Aladağlar Mill Park alanı, Demirkazık Yaban Hayatı İyileştirme Sahası, Merkez sınırları içerisinde Gebere Vadisi, Ulukışla İlçesi sınırları içerisinde Bolkar Dağlarında, Afunhisar İlçesi sınırları içerisinde Husunlu'da Güney yamaçları ve Çiflik İlçe sınırları içerisinde Melendiz Kuzey yamaçları doğa yürüyüşünün yapılabileceği alanlardır.

Yayla ve Festival Turizmi:

Niğde'de Keleşçimenli, Çamardı, Darboğaz, Afunhisar-Çiflik Yolu ve Azalı yayaları bulunmaktadır.

Yaban Hayatı (Fauna) Gözlemciliği:

Niğde'de Gebere Vadisi, Bolkar, Aladağlar MP, Keçibuyduran ve Melendiz Dağında Yaban Hayatı gözlemciliği yapılmaktadır.

Foto Safari:

Niğde'de Gebere Vadisi, Bolkar, Aladağlar MP, Keçibuyduran ve

**Melendiz Dağında Foto Safari yapılabilir
Tahım ve Çiflik (Agro) Turizmi:**

Son yıllarda özellikle elma, kiraz, şeftali ve badem yetiştiriciliği önem kazanmıştır.

Kamp Karavan Turizmi:

Kamp karavan faaliyetleri için Niğde'deki en uygun alanlardan Narlıgözü, Golludag, Aladağlar, Bolkar ve Çamlekçi Vadisi vardır. İlimizde bu alanda hizmet veren firmalar bulunmaktadır.

Termal turizmi:

Niğde'nin kültürel çekicilikleri ile entegre edilebileceği en önemli turistik imkanlarından biri de termal sularıdır. Bu alanda özellikle Narlıgöl İçmeli, Kemerhisar ve Çiflikhan Kaplıcaları ön planda çıkmaktadır.

YATIRIM VE İŞLETİM GİDERLERİ TABLOSU

Niğde için hesaplanan turizm işletmeleri yatırım sermayesi tablosu ve kalemleri aşağıdaki gibi hesaplanmıştır. Tablo'daki veriler Türkiye Kalkınma Bankası Kredi Değerlendirme Müdürlüğü Ocak 2009 verilerine göre hesaplanmıştır(Kahraman, 2010:132). Bu tablolar turizm yatırımları için önemli bir veri kaynağı olacaktır.

Tablo-47 Turizm İşletmeleri Yatırım Sermayesi Tablosu

TURİZM İŞLETMELERİ YATIRIM SERMAYESİ TABLOSU			
HAZİR GİYİM			
	Maliyet (TL)		
1	Arsa ve arazi düzenleme giderleri	Toplam Maliyetin %10 ile %15	
2	Elüd ve Proje Giderleri	arsa+inşaat+tesisat+teçhizat+refrüksal toplamının: %1	
3	İnşaat Giderleri	Yatak Baş İnşaat Gideri (TL)	m2 Baş İnşaat Gideri (TL)
	II****	35.687	649
	H****	25.615	620
	H***	19.347	553
	H** Lokantolu	12.107	484
	H* Lokantsız	8.519	389
	H*	7.672	379
	Termal Otel	21.289	606

	Motel	6.002	444
	Fansiyon	6.743	312
4	Teşizat Giderleri	Yatak Bağı Teşizat Gideri (TL)	m2 Bağı Teşizat Gideri (TL)
	H*****	20.506	373
	H****	14.598	365
	H***	10.814	309
	H** Lokantılı	6.313	259
	H** Lokantsız	4.376	199
	H*	3.620	101
	Termal Oteli	12.133	347
	Motel	4.064	248
	Fansiyon	3.474	171
5	Teşizat Giderleri	Yatak Bağı Teşizat Gideri (TL)	m2 Bağı Teşizat Gideri (TL)
	H*****	3.929	71
	H****	2.258	56
	H***	1.338	38
	H** Lokantılı	605	24
	H** Lokantsız	419	15
	H*	209	12
	Termal Oteli	1.877	54
	Motel	461	23
	Fansiyon	212	11
6	Tetfizat Giderleri	Yatak Bağı Tetfizat Gideri (TL)	m2 Bağı Tetfizat Gideri (TL)
	H*****	9.261	168
	H****	5.474	137
	H***	4.055	116
	H** Lokantılı	2.444	90
	H** Lokantsız	1.553	71
	H*	1.327	56
	Termal Oteli	4.550	130
	Motel	2.017	101
	Fansiyon	1.391	70
7	İçletmeye Alma Giderleri	Reklam ve tanıtım giderleri, personeli önceden işe alma giderleri, personel transteri giderleri, avukatlık ve mali müşavirlik, danışmanlık hizmet giderleri, lisans ve depozito giderleri, çeşitli idari giderlerdir.	

8	Yatırım Dönemi Faizi	Yatırım döneminde finansman olarak kullanılan yerli veya yabancı kaynağın yatırım dönemine ilişkin faiz giderleri	
9	İşletme Araçları Giderleri	Yatırım döneminde idari işlemler ve inşaat işlemlerinde kullanılmak üzere satın alınan araçların maliyetleri	
10	Genel Giderler	Yatırım döneminde ödenen vergi, resim, harç ve benzeri giderlerdir	
11	Beklenmeyen Giderler	etud-proje+inşaat+tesisat+teçhizat+tefrifat toplamının %5 ile %10	
12	İşletme Sermayesi	İşletme Sermayesi gereksinimi şu formülle hesaplanır: İSG- (Yıllık İşletme Gideri-(Amortisman+Sigorta))/(Çalışma Süresi) + Sigorta	
	TOPLAM		

Turizm Yatırımlarına İzlenecek Yol

Turizm yatırımında izlenecek yol hattısı aşağıdaki grafikte gösterilmiştir.

TURİZM SEKTÖRÜNE YATIRIM YAPACAKSINIZ



Öncelikle aşağıdaki turizm terimlerini bilmelisiniz:

- Kültür ve Turizm Koruma ve Gelişim Bölgeleri
- Turizm Merkezleri
- Kültür ve Turizm Koruma ve Gelişim Ait Bölgesi
- Turizm İşletmesi
- Turizm tesisi
- Turizm bölgesi
- Turizm yatırım belgesi
- Her Ölçekte Plan



Yapacağınız turizm yatırımının türünü belirlediniz mi?

Özellikle dış turizme dönük rantabl bir turizm yatırımı yapmak ve turizm sektörüne sağlanan teşviklerden yararlanmak için, yapacağınız yatırımın mutlaka Kültür ve Turizm Bakanlığı tarafından belgelenmesi gerekmektedir. Kültür ve Turizm Bakanlığı tarafından "Turizm Tesislerinin Belgelendirilmesine ve Niteliklerine İlişkin Yönetmelik" koşulları uyarınca Turizm Belgesi verilebilecek yatırım türleri için tıklayınız...



Yatırımın türüne karar verdiniz. Yatırımın yerini nasıl seçeceksiniz?

Bir yatırım, özellikle bir turizm yatırımı için herşeyden önce gelen faktör yatırımın yeridir. Gerek bölgesel ölçekte, gerekse noktasal ölçekte, yatırım yerinin doğru seçilmiş olması, yatırımın karlılığını doğrudan etkilemektedir. Yatırımın yeri için 5 farklı seçenek bulunmaktadır:



(A)	(B)	(C)	(D)	(E)
Kendi Araziniz	Arazi Satın Alacaksınız	Herhangi bir KTKGB ve TM İçindeki Kamu Arazilerinin Tahsisini İsteyeceksiniz	Herhangi bir KTKGB ve TM Dışındaki Hazine Arazilerinin Tahsisini İsteyeceksiniz	Herhangi bir KTKGB ve TM Dışındaki Orman Arazilerinin Tahsisini İsteyeceksiniz

Kaynak: <http://www.ktbayatirimisletmeler.gov.tr/1149540/turizm-yatirim-yapmak-isteyorsunuz.html>, 2013.

Şekil-6 Turizm Yatırımlarında İzlenecek Yol

Turizm Sektörüne Sağlanan Teşvik ve Destekler

Türkiye’de 1982 yılında yürürlüğe giren, 2634 sayılı Turizmi Teşvik Kanunu ile turizm sektöründe önemli gelişmeler kaydedilmiştir. Kanunun yürürlüğe girdiği zamandan günümüze, Türkiye’ye gelen turist sayısında yaklaşık 22 kat, turizm gelirlerinde ise 52 kat artış sağlanmıştır. Turizm sektörünün bu gelişiminde, turizm işletmelerine sağlanan teşvik ve desteklerin önemli bir payı vardır. Turizm sektörüne yönelik teşvik ve destek unsurları aşağıdaki gibi gruplandırılmaktadır: KOSGEB kapsamında sağlanan destek ve hizmetler, 2009 yılında KÜBİ lere ilişkin 3521 sayılı Kanun da, KCBİ tanımından dolayı ibaresi kaldırılarak, yerleşme ibaresinin kaldırılması ile kapsama hizmet sektörü de alınmış, dolayısıyla turizm işletmeleri de KOSGEB destek ve hizmetleri kapsamında yer almıştır.

- Yatırımlarda Devlet Yardımı Hakkında Bakanlar Kurulu Kararı kapsamında sağlanan teşvikler,
- 2634 sayılı Turizmi Teşvik Kanunu ile sağlanan teşvikler,
- 1319 sayılı Emîluk Vergisi Kanunu’nda yer alan muafiyetler.

- Türkiye İhracat Kredi Bankası (EKİMEANK) tarafından sağlanan kredi olanakları,
- Yabancı sermaye yatırımlarının teşvik kapsamında teşvik ve destekler,
- Yurt dışı turizm faaliyetine katılım destekleri (KTO, 2012 öö).

Neden Niğde’de Turizm Sektörel Yatırımı Yapılmalı?

Bilindiği üzere Niğde doğal ve kültürel güzellikler açısından Türkiye’de benzersiz yerlere sahiptir. Özellikle ekoturizm kapsamında yapılabilecek birçok aktivite vardır. Aladağlar, termal kaynaklar bölgesinin başta tüm ekoturizm faaliyetleri olmak üzere termal ve kültür turizmi potansiyelini de ortaya koymaktadır. Kapadokya içerisinde yer alması, Niğde’de ulaşım imkanı, 5. ve 6. bölge teşvik emen yatırımları durumu sebebiyle Niğde’de turizm Sektörlerinde yapılacak yatırımların katma değeri çok yüksek olacak ve yatırım maliyetleri en düşük olacaktır. Aşağıdaki tabloda yatırım yapmak için turizm için değer matrisi verilmiştir.

NIĞDE TURİZM YATIRIMI YAPMAK İÇİN DEĞER MATRİSİ

	Yüksek	Orta	Düşük
Atematt Turizm Yerleri	✓		
Kapadokya’da Olması	✓		
Ulaşım İmkanları		✓	
Personel Kalitesi			÷
Aladağlar, Termal Kaynaklarının Olması	✓		
Organik Ürünlerin Olması	✓		

Şekil-7 Niğde Turizm Yatırımı Yapmak İçin Değer Matrisi

KALSİT - TEKSTİL & HAZIR GIYIM - ALTERNATİF TURİZM YATIRIMLARININ YENİ TEŞVİK SİSTEMİNE GÖRE DEĞERLENDİRİLMESİ

Aşağıda Kalsit’in Hammaddesi Olarak Kullanıldığı 60 Kişinin Çalıştığı 5.000.000 TL’lik Bir Boya Fabrikasının, 200 Kişinin Çalıştığı 10.000.000 TL’lik Bir Hazır Giyim Fabrikasının, 75 Kişinin Çalıştığı 10.000.000 TL’lik Bir 150 Ya-

fa 5 Yıldızlı Otel Yatırımının, 100 Kişinin Çalıştığı 7.500.000 TL’lik Bir 150 Yataklı 5 Yıldızlı Termal Otel Yatırımının Bölgelere Göre Teşvik Sistemine Beki Avantajları Üstü Konulmuştur. Niğdenin 5. Bölgede olması yatırımın ÖSB içerisinde yani Niğde ÖSB veya Bor ÖSB’de yapılması durumundaki avantaj görülmektedir.

Tablo-49 Niğde Yatırım Teşvik Analizleri

50 kişinin çalıştığı 5.000.000 TL'lik bir BOYA FABRİKASININ YATIRIM TEŞVİK ANALİZİ						
Destek Unsurları	Yatırımın Niğde OSB Dışında 5.Bölge	NİĞDE OSB veya Bor OSB'de YATIRIM 6.Bölge	1. BÖLGE	2.BÖLGE	3.BÖLGE	4.BÖLGE
KDV İstisnası	114.000	114.000	114.000	114.000	114.000	114.000
Gümrük Vergisi Muafiyeti	70.000	70.000	70.000	70.000	70.000	70.000
Vergi İndirimi	2.000.000	2.600.000	750.000	1.000.000	1.250.000	1.600.000
Sigorta Primi İşveren Hissesi Desteği	789.600	1.129.000	225.600	338.400	564.000	676.800
Faiz Desteği	700.000	900.000	0	0	500.000	600.000
Yatırım Yeri Tahzisi	250.000	250.000	250.000	250.000	250.000	250.000
Toplam Devlet Desteği	3.923.600	4.962.000	1.409.600	1.772.400	2.748.000	3.210.800
Destek Yoğunluğu (%)	78%	99%	28%	35%	55%	64%

150 kişinin çalıştığı 10.000.000 TL'lik bir HAZIR GIYIM FABRİKASININ YATIRIM TEŞVİK ANALİZİ						
Destek Unsurları	Yatırımın Niğde OSB Dışında 5.Bölge	NİĞDE OSB veya Bor OSB'de YATIRIM 6.Bölge	1. BÖLGE	2.BÖLGE	3.BÖLGE	4.BÖLGE
KDV İstisnası	114.000	114.000	114.000	114.000	114.000	114.000
Gümrük Vergisi Muafiyeti	70.000	70.000	70.000	70.000	70.000	70.000
Vergi İndirimi	4.000.000	5.000.000	1.500.000	2.000.000	2.600.000	3.000.000
Sigorta Primi İşveren Hissesi Desteği	2.368.800	3.384.000	676.800	1.015.200	1.692.000	2.030.400
Faiz Desteği	700.000	900.000	0	0	500.000	600.000
Yatırım Yeri Tahzisi	250.000	250.000	250.000	250.000	250.000	250.000
Toplam Devlet Desteği	7.502.800	9.718.000	2.610.800	3.449.200	5.126.000	6.064.400
Destek Yoğunluğu (%)	75%	97%	26%	34%	51%	61%

75 kişinin çalıştığı 10.000.000 TL'lik bir 150 yataklı 5 YILDIZLI OTEL YATIRIM TEŞVİK ANALİZİ						
Destek Unsurları	Yatırımın Niğde OSB Dışında 5.Bölge	NİĞDE OSB veya Bor OSB'de YATIRIM 6.Bölge	1. BÖLGE	2.BÖLGE	3.BÖLGE	4.BÖLGE
KDV İstisnası	114.000	114.000	114.000	114.000	114.000	114.000
Gümrük Vergisi Muafiyeti	70.000	70.000	70.000	70.000	70.000	70.000
Vergi İndirimi	4.000.000	5.000.000	1.500.000	2.000.000	2.600.000	3.000.000
Sigorta Primi İşveren Hissesi Desteği	1.692.000	1.184.400	338.400	507.600	846.000	1.015.200
Faiz Desteği	700.000	900.000	0	0	500.000	600.000
Yatırım Yeri Tahzisi	250.000	250.000	250.000	250.000	250.000	250.000
Toplam Devlet Desteği	6.826.000	7.518.400	2.272.400	2.941.600	4.280.000	5.049.200
Destek Yoğunluğu (%)	68%	75%	20%	29%	40%	50%

100 kişinin çalıştığı 7.500.000 TL'lik bir 150 yataklı 5 YILDIZLI TERMAL OTEL YATIRIM TEŞVİK ANALİZİ						
Destek Unsurları	Yatırım Niğde OSR Dışında 5.Bölge	Niğde OSR veya Bor OSR'de YATIRIM 6.Bölge	1. BÖLGE	2.BÖLGE	3.BÖLGE	4.BÖLGE
KDV İstisnası	114.000	114.000	114.000	114.000	114.000	114.000
Gümrük Vergisi Muafiyeti	70.000	70.000	70.000	70.000	70.000	70.000
Vergi İndirimi	4.000.000	5.000.000	1.500.000	2.000.000	2.500.000	3.000.000
Sigorta Primi İşveren Hissesi Desteği	2.256.000	1.579.200	451.200	676.800	1.128.000	1.358.600
Faiz Desteği	700.000	900.000	0	0	500.000	500.000
Yatırım Yeri Tahsis	250.000	250.000	250.000	250.000	250.000	250.000
Toplam Devlet Desteği	7.390.000	7.910.200	2.385.200	3.110.000	4.562.000	5.307.600
Destek Yoğunluğu (%)	74%	79%	24%	31%	60%	54%

NİĞDE'DE YATIRIM YAPILACAK NİĞDE OSR ve BOR OSR'DEKİ ARSA DURUMU

NİĞDE ORGANİZE SANAYİ ARSA DURUMU



YENİ TEŞVİK KANUNU İLE NİĞDE'DE YATIRIM**YENİ TEŞVİK SİSTEMİNİN AMAÇI, KAPSAMI VE BAŞVURU SÜREÇLERİ****Yeni Teşvik Sistemi Hangi Mevzuat ile Düzenlenmektedir?**

Yeni Teşvik Sistemi, 19.06.2012 tarih ve 2012/3305 Sayılı "Yatırımlarda Devlet Yardımları Hakkında Karar" ile 2012/1 Sayılı "Yatırımlarda Devlet Yardımları Hakkında Kararın Uygulanmasına İlişkin Tebliğ" çerçevesinde düzenlenmektedir.

Teşvik Belgesine Hangi Kuruluşlar Başvurabilir?

Yatırımları teşviklerden yararlanabilmesi için;

- Gerçek kişiler,
- Adi ortaklıklar,
- Sermaye şirketleri,
- Kooperatifler,
- Birlikler,
- İş ortaklıkları,

- Kamu kurum ve kuruluşları (genel ve özel bütçeli kurum ve kuruluşlar, il özel idareleri, belediyeler ve kamu iktisadi teşebbüsleri ile bunların sermaye bileşimindeki hisse oranları yüzde elliyi geçen kurum ve kuruluşlar),
- Kamu kuruluşu niteliğindeki maslak kuruluşları,
- Demekler ve vakıflar,
- Yurtdışındaki yabancı şirketlerin Türkiye'deki şubeleri teşvik belgesi başvurusunda bulunabilirler.

Teşvik Belgesi Kapsamında Değerlendirilmeyen Harcamalar Nelerdir?

Müracaat tarihinden önce gerçekleştirilmiş bulunan yatırım harcamaları;

- Harın müddet, oturma ve işletme malzemesi,
- Kullanılmış yerli makine ve teçhizat,
- Karayolu nakil vasıtaları ve her türlü binek araçları,
- Hava yolu ile yük ve/veya yolcu taşımacılığına yönelik yatırımlar dışındaki diğer yatırımlar için uçak ve helikopter,
- Porcelenden, seramikten ve camdan mamul sarta ve müttak eşyası yatırım harcamaları Teşvik Belgesi kapsamında değerlendirilmemektedir.

Yeni Teşvik Sistemi Çerçevesinde Türkiye Kaç Bölgeye Ayrılmıştır?

Yatırımlarda Devlet Yardımları çerçevesinde Türkiye 6 ana bölgeye ayrılmıştır.



Şekil-8 Teşvikteki Bölgeler

YENİ TEŞVİK SİSTEMİ KAPSAMINDA SAĞLANAN TEŞVİK UNSURLARI NELERDİR?

Teşvik sistemi; genel, bölgesel, büyük ölçekli ve stratejik yatırımların teşviki uygulamalarından oluşur.



Şekil-9 Yeni Teşvik Sistemi

Teşvik Belgesi ile ilgili ayrıntılı bilgi almak için Ahiler Kalkınma Ajansı Niğde Yatırım Desteği Ofisi ile iletişime geçebilir, aşağıdaki iletişim bilgilerinden daha ayrıntılı bilgi alabilirsiniz.

EKONOMİ BAKANLIĞI	KALKINMA AJANSLARI
T.C. Ekonomi Bakanlığı - Teşvik	Ahiler Kalkınma Ajansı
Uygulama ve Yabancı Sermaye Genel	TR71: Aksaray, Kırıkkale, Kırşehir,
Müdürlüğü	Nevşehir, Niğde
İnönü Bulvarı No: 36 06510	Kapucubası Mah. Atatürk Bulv. No: 57/1
Emek/Ankara	Merkez/Nevşehir
Tel: (312) 204 75 00	Tel: (384) 214 36 66
Web Adresi: www.ekonomi.gov.tr	Faks: (384) 214 46 00
	Web Adresi: www.ahika.gov.tr

Bölgesel Desteklerden Faydalanabilecek Sektörler ve Bölgele İlişkinle Asgari Yatırım Tutarları veya Kapasiteleri

Tablo-50 Desteklenecek Sektörler ve Asgari yatırım tutarları

Sektör Kodu	JS-97 Kodu	Bölgesel Teşviklerden Yararlanacak Sektörler	1. Bölge	2. Bölge	3. Bölge	4. Bölge	5. Bölge NİĞDE	6. Bölge NİĞDE O3B
1	0121	Entegre damalık hayvancılık yatırımları dahil olmak üzere entegre hayvancılık yatırımları (dipnot 5'te belirtilen asgari kapasite şartlarına uymayan yatırımlar hariç)	1 Milyon TL	1 Milyon TL	500 Bin TL	500 Bin TL	500 Bin TL	500 Bin TL
2	0500.0.04	Su Ürünleri yetiştiriciliği (balık yetiştirme ve yumurtası üretimi dahil)	1 Milyon TL	1 Milyon TL	500 Bin TL	500 Bin TL	500 Bin TL	500 Bin TL
3	15	Gıda Ürünleri ve İçecek İmalatı (dipnot 6'da belirtilen yatırım konuları hariç)	2 Milyon TL	2 Milyon TL	1 Milyon TL	1 Milyon TL	1 Milyon TL	500 Bin TL
4	17	Tekstil ürünleri imalatı (dipnot 8'de belirtilen şartları sağlamayan ipik ve dokuma yatırımları hariç)	Tekstilin üretilmesi için 10 Milyon TL, diğer yatırım konularında 2 Milyon TL	Tekstilin üretilmesi için 10 Milyon TL, diğer yatırım konularında 2 Milyon TL	Tekstilin üretilmesi için 10 Milyon TL, diğer yatırım konularında 1 Milyon TL	Tekstilin üretilmesi için 10 Milyon TL, diğer yatırım konularında 1 Milyon TL	Tekstilin üretilmesi için 10 Milyon TL, diğer yatırım konularında 1 Milyon TL	500 Bin TL
5	18	Giyim eşyası imalatı	Desteklenmemektedir	Desteklenmemektedir	1 Milyon TL'nin üzerindeki tevsi ve modernizasyon yatırımları	1 Milyon TL'nin üzerindeki tevsi ve modernizasyon yatırımları	500 Bin TL	500 Bin TL
6	19	Derinin tabaklanması ve işlenmesi	1 Milyon TL	1 Milyon TL	1 Milyon TL	500 Bin TL	500 Bin TL	500 Bin TL
7	1911	Derinin tabaklanması, işlenmesi (sadece İstanbul Deri İhtisas OSE ve Tuzla OSE'de yapılacak yatırımlar)	1 Milyon TL	-	-	-	-	-
8	1912 ve 1920	Deri, el çantası, saracive, ayakkabı vb imalatı	1 Milyon TL	1 Milyon TL	1 Milyon TL	500 Bin TL	500 Bin TL	500 Bin TL
9	20	Ağaç ve mantar ürünleri imalatı (mobilya hariç), hasır ve buna benzer ürünler olarak yapılan malların imalatı	4 Milyon TL	3 Milyon TL	2 Milyon TL	1 Milyon TL	1 Milyon TL	500 Bin TL
10	21	Kağıt ve kağıt ürünleri imalatı	10 Milyon TL	10 Milyon TL	10 Milyon TL	10 Milyon TL	10 Milyon TL	500 Bin TL
11	24	Kimyasal madde ve ürünlerin imalatı	4 Milyon TL	3 Milyon TL	2 Milyon TL	1 Milyon TL	1 Milyon TL	500 Bin TL
12	2412	Kimyasal Gübre ve Azotlu Bileşenlerin İmalatı	4 Milyon TL	3 Milyon TL	2 Milyon TL	1 Milyon TL	1 Milyon TL	500 Bin TL
13	2421	Pestisit (haçarat ilacı) ve diğer zehirli-kimyasal ürünlerin imalatı	4 Milyon TL	3 Milyon TL	2 Milyon TL	1 Milyon TL	1 Milyon TL	500 Bin TL

14	2123	İlaç/eczacılıkla ve ilafla kulanılan kimyasal ve bitkisel kaynaklı ürünlerin imalatı	4 Milyon TL	3 Milyon TL	2 Milyon TL	1 Milyon TL	1 Milyon TL	500 Bin TL
15	2124	Parfüm ile kozmetik ve tuvalet malzemeleri imalatı	1 Milyon TL	1 Milyon TL	1 Milyon TL	1 Milyon TL	1 Milyon TL	500 Bin TL
16	2427.1	Patlayıcı madde imalatı	2 Milyon TL	2 Milyon TL	1 Milyon TL	1 Milyon TL	500 Bin TL	500 Bin TL
17	2511	İç ve dış lastik imalatı	4 Milyon TL	3 Milyon TL	2 Milyon TL	1 Milyon TL	1 Milyon TL	500 Bin TL
18	26 (261, 2693.2, 2694.1, 2695.3 ve 2695.4 hariç)	Meraklı olmayan mineral ürünlerin imalatı (cam ve cam ürünleri, fırınlanmış kilden kiremit, briket, tuğla ve inşaat malzemeleri, çimento, hazır beton ve harç hariç)	4 Milyon TL	3 Milyon TL	2 Milyon TL	1 Milyon TL	1 Milyon TL	500 Bin TL
19	26 (261020301, 2693.2, 2694.1, 2695.3, 2695.4 hariç)	Meraklı olmayan mineral ürünlerin imalatı (çok katlı yalıtım camları, kiremit, briket, tuğla, çimento, hazır beton ve harç hariç)	4 Milyon TL	3 Milyon TL	2 Milyon TL	1 Milyon TL	1 Milyon TL	500 Bin TL
20	26 (2693.2, 2694.1, 2695.1, 2695.3, 2696.4, 261020301 hariç)	Meraklı olmayan mineral ürünlerin imalatı (fırınlanmış kilden, kiremit, briket, tuğla ve inşaat malzemeleri, çimento, inşaat amaçlı beton ürünleri, hazır beton, harç, çok katlı yalıtım camları hariç)	4 Milyon TL	3 Milyon TL	2 Milyon TL	1 Milyon TL	1 Milyon TL	500 Bin TL
21	2610.1, 26102 (261020301 hariç), 2610.3, 2610.4	Düz cam, düz camın şekillendirilmesi ve işlenmesi (çok katlı yalıtım camları hariç) çukur cam ve cam elyafı imalatı	4 Milyon TL	3 Milyon TL	2 Milyon TL	1 Milyon TL	1 Milyon TL	500 Bin TL
22	2610.1, 26102 (261020301 hariç), 2610.3, 2610.4, 2610.5.07, 2691.3	Düz cam, düz camın şekillendirilmesi ve işlenmesi (çok katlı yalıtım camları hariç) çukur cam, cam elyaf ve camdan elektrik zolatörleri ve seramik yalıtım malzemeleri imalatı	4 Milyon TL	3 Milyon TL	2 Milyon TL	1 Milyon TL	1 Milyon TL	500 Bin TL
23	2691.2, 2691.3, 2693.1	Seramikten yapılan sıhhi ürünler, seramik yalıtım malzemeleri, seramik karo ve kaldırım taşı imalatı	4 Milyon TL	3 Milyon TL	2 Milyon TL	1 Milyon TL	1 Milyon TL	500 Bin TL
24	2695.1	Inşaat amaçlı beton ürünleri imalatı	4 Milyon TL	3 Milyon TL	2 Milyon TL	1 Milyon TL	1 Milyon TL	500 Bin TL
25	2693.1, 2694.2.01, 2694.3.01	Meraklı olmayan mineral ürünlerin imalatı (inşaat amaçlı beton ürünleri imalatı, kireç, alçı)	4 Milyon TL	3 Milyon TL	2 Milyon TL	1 Milyon TL	1 Milyon TL	500 Bin TL
26	2693.1, 269920500	Inşaat amaçlı beton ürünleri imalatı ve ısı veya ses izole edici eya ve karışım	4 Milyon TL	3 Milyon TL	2 Milyon TL	1 Milyon TL	1 Milyon TL	500 Bin TL

27	2720, 273	Demirçelik dışındaki ana metal sanayi, metal döküm sanayi	4 Milyon TL	3 Milyon TL	2 Milyon TL	1 Milyon TL	1 Milyon TL	500 Bin TL
28	28	Metal çiya	4 Milyon TL	3 Milyon TL	2 Milyon TL	1 Milyon TL	1 Milyon TL	500 Bin TL
29	2812.2, 2813	Merkezi ısıtma radyatörleri ve kazanlarının imalatı, buhar kazanı imalatı (merkezi kalorifer kazanları hariç)	4 Milyon TL	3 Milyon TL	2 Milyon TL	1 Milyon TL	1 Milyon TL	500 Bin TL
30	29	Makine ve teçhizat imalatı	4 Milyon TL	3 Milyon TL	2 Milyon TL	1 Milyon TL	1 Milyon TL	500 Bin TL
31	2929	Sıralı kalıp	4 Milyon TL	3 Milyon TL	2 Milyon TL	1 Milyon TL	1 Milyon TL	500 Bin TL
32	30	Düno, muhasebe ve bilgi işlem makineleri imalatı	4 Milyon TL	3 Milyon TL	2 Milyon TL	1 Milyon TL	1 Milyon TL	500 Bin TL
33	31	Elektrikli makine ve cihazları imalatı	4 Milyon TL	3 Milyon TL	2 Milyon TL	1 Milyon TL	1 Milyon TL	500 Bin TL
34	32	Radyo, televizyon, haberleşme teçhizatı ve cihazları imalatı	4 Milyon TL	3 Milyon TL	2 Milyon TL	1 Milyon TL	1 Milyon TL	500 Bin TL
35	33	İbri aletler hassas ve optik aletler imalatı	1 Milyon TL	1 Milyon TL	500 Bin TL	500 Bin TL	500 Bin TL	500 Bin TL
36	34	Motorki: kara taşıtı ve yan sanayi	Motorki: kara taşıtlarında yatırım tutarı 50 Milyon TL; motorki: kara taşıtları yan sanayinde yatırım tutarı 4 Milyon TL	Motorki: kara taşıtlarında yatırım tutarı 50 Milyon TL; motorki: kara taşıtları yan sanayinde yatırım tutarı 3 Milyon TL	Motorki: kara taşıtlarında yatırım tutarı 50 Milyon TL; motorki: kara taşıtları yan sanayinde yatırım tutarı 2 Milyon TL	Motorki: kara taşıtlarında yatırım tutarı 50 Milyon TL; motorki: kara taşıtları yan sanayinde yatırım tutarı 1 Milyon TL	Motorki: kara taşıtlarında yatırım tutarı 50 Milyon TL; motorki: kara taşıtları yan sanayinde yatırım tutarı 1 Milyon TL	500 Bin TL
37	3530.0.15	İkaya taşıtları ve motorlarının bakım ve onarımı	4 Milyon TL	3 Milyon TL	2 Milyon TL	1 Milyon TL	1 Milyon TL	500 Bin TL
38	3591 ve 3592	Motosiklet ve bisiklet üretimi	4 Milyon TL	3 Milyon TL	2 Milyon TL	1 Milyon TL	1 Milyon TL	500 Bin TL
39	361	Mobilya imalatı (sadece metal ve plastikten imal edilenler hariç)	4 Milyon TL	3 Milyon TL	2 Milyon TL	1 Milyon TL	1 Milyon TL	500 Bin TL
40	361	Mobilya imalatı (sadece plastikten imal edilenler hariç)	4 Milyon TL	3 Milyon TL	2 Milyon TL	1 Milyon TL	1 Milyon TL	500 Bin TL
41	5510.1.01, 5510.2.01, 5510.3.02, 5510.5.02, 5510.5.04	Otelier	3 yıldız ve üzeri	3 yıldız ve üzeri	3 yıldız ve üzeri	3 yıldız ve üzeri	3 yıldız ve üzeri	500 Bin TL
42	5510.3.01	Öğrenci yurtları	100 öğrenci	100 öğrenci	100 öğrenci	100 öğrenci	100 öğrenci	500 Bin TL
43	6302.0.01	Soguk hava pompası hizmetleri	1.000 metre-kare	1.000 metre-kare	1.000 metre-kare	500 metre-kare	500 metre-kare	500 metre-kare
44	6302.0.03	Lisanslı depoculuk	2 Milyon TL	2 Milyon TL	1 Milyon TL	1 Milyon TL	1 Milyon TL	500 Bin TL
45	80 (809 hariç)	Eğitim hizmetleri (okul öncesi eğitim hizmetleri dahil, yetişkinlerin eğitilmesi ve diğer eğitim faaliyetleri hariç)	1 Milyon TL	1 Milyon TL	500 Bin TL	500 Bin TL	500 Bin TL	500 Bin TL

10 REASONS TO INVEST IN NİĞDE CITY

• Ranked as fifth district in The New Investment Incentive System of Turkey, having many advantages of incentive

1



• In terms of industry and investment highly valued calcic deposits

2



• Proximity to international airports (Ankara, Nevşehir, Kayseri) and harbour (Mersin)

3



• Convenience of development in logistic infrastructure

4



• Agricultural productivity and efficiency

5



• University of Niğde and Teknokent

6



• Ranked as the first place in agro-industry (production of potato and apple), assets of raw material (milk, dairy products, fruit juice)

7



• Initially alternative tourism and the potentialities of mountaineering, ecotourism and its location in Kapadokya region

8



• Companies producing raw material for the investment of staple, weave, textile and ready-to-wear

9



• One of the cities that has the lowest risk of earthquake (ranked as the fourth among seismic zones)

10



CURRENT SITUATION

NIGDE CITY ECONOMIC AND SOCIAL INDICATORS

Chart-1 NIGDE CITY ECONOMIC AND SOCIAL INDICATORS

GEOGRAPHICAL AND DEMOGRAPHICAL INDICATORS	Turkey	Nigde
Area (km ²)	774,315	7,796
Population of 2012 (pp)Active-citizensed population registration system (person)	75 627 364	320 270
Average annual population growth rate (2011-2012) (%)	12,01	8,02
Population density (2012) (per/ km ²)	98	46
Emigration rate(2011-2012) (%)	-	-3,39
Total age dependency rate (2012)	48	55
Marriage rate (2012) (%)	8,03	8,80
Divorce rate(2012) (%)	1,64	1,43
Suicide rate (2012) (%)	4,29	4,13
The rate of city and district population in total population (2012)	77,28	60,98
EDUCATION INDICATORS	Turkey	Nigde
Literate population rate (2012) (%)	92,03	93,56
Student quantity per teacher (elementary school) (2012)	20	17
Elementary school- schooling rate (2012)	90,35	90,53
High school- schooling rate (2012)	70,05	65,46
Literacy rate (+6 age) (2012) (%)	95,78	95,30
EMPLOYMENT INDICATORS	Turkey	Nigde
Agriculture employees' rate to the total employment (2011) (%)	22,7	17,5
Industry employees' rate to the total employment (2011) (%)	27,2	13,4
Service employees' rate to the total employment (2011) (%)	50,1	34,1
Agriculture employees' rate to the total employment (2011) (Thousand people)	5,531	58
Industry employees' rate to the total employment (2011)(Thousand people)	6,605	22
Service employees' rate to the total employment (2011) (Thousand people)	12,184	42
Unemployment rate (2011)	7,9	5,8
Labor force activity rate (2011)	47,5	52,9
Employment rate (2011)	43,7	49,8
Employment per mille (2011)	24,520	122
SOCIAL SECURITY INDICATORS	Turkey	Nigde
Population/Total population within the scope of social security (2012) (%)	83,43	60,68

GENERAL OVERVIEW TOWARDS NIGDE

HISTORY

The ancient name for Nigde was "NAILITA". The artefacts found at the Kaletepe Obsidian Workshops date back to 600.000 B.C. Bahçeli Kaya Mound and the Tin Mine Quarry have been discovered at Camardı-Kestel. From Assyrian and Hittite written documents and from the work going on at the Parsuk Mound excavation we learn that Hittite rule began in 1.800 B.C. and continued for a thousand years. In 710 B.C. the region passed eventually from Hittite to Assyrian sovereignty and after the Assyrians it passed to the Phrygians. In the period up to becoming Roman in 17 B.C. the region was home to the Medes, the Persians, the Hellenistic Cappadocia Kingdom of Antioch and the Kingdom of Pergamum. When in 395 A.D. the Roman Empire split into two Nigde became part of East Roman (Byzantine) lands. The Turks began arriving in Anatolia in 1071 as the Seljuk Dynasty and continued to expand until 1308. In 1470 the region was definitively under the rule of the Ottoman Empire and remained so until the emergence of the Turkish Republic (source: <http://tr.wikipedia.org>,2013).

GEOGRAPHICAL CONDITION

Nigde province is situated on the south-east of the Central Anatolia region and situated on the north of the area which the Balkans and Aladağs remaining in the Central Taurus. Including lakes, Nigde province, which has an area of 7.355 km², situated at an altitude of 1300 m. Western part has an undulating surface, while other surfaces have a rough structure. Aksaray is on the northwest, Nevşehir is on the north, Kayseri is on the north-east, Konya is on the west and southwest, Mersin is on the south, Adana is on the southeast and east of Nigde.

ADMINISTRATIVE AND SOCIO-ECONOMIC CONDITION

Administrative structure: There are 6 districts, 52 municipalities and 112 villages in Nigde. Districts in terms of the population here is the order of the districts from larger to smaller: City Center, Bor, Çiftlik, Ulukışla, Camardı and Altınbaşar. In terms of the surface area the largest town: City Center (2.303 km²), the smallest town Çiftlik (422 km²). (Resource: Nigde Governorate, 2013).

Chart-2 NIGDE Province Population Info.

	Total	Province and District Centers	Town and Villages
TR713 Nigde	340 270	173 480	166 790
City Center	200 044	118 106	81 938
Altınbaşar	14 416	2 969	11 447
Bor	60 960	40 472	20 478
Camardı	14 427	3 376	11 051
Çiftlik	29 536	3 468	26 068
Ulukışla	20 097	5 009	15 088

Resource: TÜİK, November 2013

INDUSTRIAL STRUCTURE OF THE PROVINCE

Nigde has a very important base structure in terms of industry. There are industrial plants in particular on textile and on different fields. Nigde has a national trademark (Koyunlu) which has been associated with itself. A very large portion of textile and food industry products constitute the export of the province. Nigde is best known for its high quality yarns. The textile businesses in Nigde provide raw material to the important trademarks of the world. Also significant fruit juice production factories are located in Nigde and they export a great deal of their production to abroad. It has one of the most important companies (DİTASİnc.) that among the production of automotive parts in Turkey. Besides Nigde is historically well-known with its raw leather management. 10% of the raw leather production of Turkey is processed at Bor district.

Mainly, fruit juice, fruit concentrate, machine-made carpets, various types of cotton yarn, fabrics, automotive spare parts (rod, tie rod end ball joint arm), machinery spare parts, calcite and leather are exported from Nigde. (Resource: Ankara General Directorate of Industry, 2012).



Workplace quantity registered to social security institution (2012)	1.586.784	4.764
Number of employees' having social security (2012)	11.939.620	35.186
Number of employees' having social security (2012)	18.352.859	69.671
Number of work accident (2012)	74.871	78
HEALTH INDICATORS	Turkey	Nigde
Number of beds for per cent (2011) (Item)	262	137
Number of hospitals (2012) (Item)	1.453	3
Number of doctors (2011)	126.029	367
Number of nurses (2011)	124.982	502
INDUSTRIAL SECTOR INDICATORS	Turkey	Nigde
NACE Rev. 1.1 Number of Local Unit (2012)	1.858.191	7.691
NACE Rev. 1.1 Number of Local Unit Employment (2012)	6.497.040	18.484
Number of established companies (2012)	107.219	138
Number of dissolved companies (2012)	47.970	72
Number of entrepreneurship course (2012)	2.122	9
Number of entrepreneurship trainee (2012)	59.251	225
Number of industrial capacity report (2012)	63.907	174
Number of engineer stated in capacity report (2012)	97.629	202
Number of technician stated in capacity report (2012)	90.036	215
Number of craftsman stated in capacity report (2012)	182.344	597
Number of worker stated in capacity report (2012)	1.774.090	5.042
Number of administrative staff stated in capacity report (2012)	262.066	646
Number of total business (2012)	3.422.163	12.997
Operating rate of KOSCEB (government) (2012 %)	1,75	1,42
AGRICULTURAL SECTOR INDICATORS	Turkey	Nigde
Agricultural estate (2011) (Ha)	23.630.000	276.783
Usage of fertilizer (T.) (2011)	5.339.093	64.355
Usage of fertilizer on unit area (kg/ha) (2011)	226	233
Usage of pesticide (2011) (kg)	40.110.958	287.093
Usage of pesticide on unit area (gr/ha) (2011)	1.697	1.322
Total number of tractor (2011)	1.125.001	17.892
Total number of combine harvester (2011)	14.313	29
Area per tractor (ha) (2011)	21	15
Total cultivated area of agricultural products (2012) (ha)	17.458.279	162.963
Total production of agricultural products (T.) (2012)	96.303.490	1.447.923

Total area of planted potato (ha) (2012)	144.913	20.387
Total production of potato (T) (2012)	4.643.081	731.270
Total production of apple (T) (2012)	2.680.075	881.533
Total entity of bovine animal (2012)	12.386.337	93.314
Total production of milk (2012)(T)	16.024.826	221.088
Total production of meal (2012) (T.)	411.594	2.095
Total production of organic herbal (2012) (t.)	1.659.543	41.369
Value of herbal production (2012) (million)	87.649	1.014
Entry of livestock (2012) (million)	63.546	807
Value of animal production (2012) (million)	49.321	290
BANKING INDICATORS	Turkey	Nigde
Number of bank (2011)	19	13
Number of bank branch (2011)	2.834	25
Bank deposit (2011) (Thousand)	698.656.474	855.691
Banka Kredileri (2011) (Thousand)	660.883.993	1.203.557
Credit/Deposit rate (2011) (%)	94,5	104,9
TOURISM SECTOR INDICATORS	Turkey	Nigde
Total number of incoming tourist to the complex (2011)	33.614.187	18.686
Total number of overnight (2011)	106.505.481	27.364
Total number of bed (2011)	936.729	1.088
Average duration of stay (2011) (day)	3,2	1,5
Occupancy rate (2011) (%)	51,45	31,24
Total number of rest area (2011)	12.698	15
Number of complex having ministry licence (2011)	3.705	4
Number of complex having municipality licence (2011)	8.893	11
Total length of highway (2012) (km)	2.127	114
Total length of state highway (2012) (km)	31.375	220
Total length of railway (2011) (km)	9.642	161
FOREIGN TRADE INDICATORS	Turkey	Nigde
Export (2012) (Thousand USD)	152.464.375	62.647
Import (2012) (Thousand USD)	236.645.037	20.746

OTHER INDICATORS	Turkey	Nigde
Total number of investment incentive certificate (2013) (Item)	43.232	245
Amount of fixed investment incentive certificate(2012) (Thousand)	67.626.626	216.600
Total number of employment in incentive certificate (2008-2012)	628.443	2.645
Public investment expenditures (2012) (Thousand)	44.434.287	66.449
Toplam number of company having local capital and incentive certificate (2013)	40.773	238
Toplam number of company having foreign capital and incentive certificate(2013)	2.469	8
Electric power consumption (2011) (MWh)	136.099.551	773.370
Electric power consumption per capita (2011) (kWh)	2.490	2.991
Daily quantity of water obtained from municipal type per capita (liter/person-day)(2010)	216	241
Daily quantity of waste water at municipality per capita (liter/person-day)(2010)	182	608
Total number of land vehicle (2012)	17.033.413	76.866
Number of automobile per capita/one(2012)	114	86
Number of accident per ten thousand vehicles (2012)	90	95
Number of residence using central heating (2011 %)	26,6	8,3
Residents having landlord (2011 %)	67,33	73,61
Number of residence sale (2012)	701.621	2.987
Students studying at associate and bachelor degree (2012)	4.112.687	16.856
Number of academic (2012)	118.839	194
Number of theatre hall (2011)	511	3
Number of cinema hall (2011)	1.917	3
Number of mobile phone line (2012)	67.680.547	262.380
Number of internet subscriber (2012)	27.849.304	77.064
Number of trademark registration (2012)	52.416	44
Number of patent registration (2008-2012)	3.308	3

COMMERCE STRUCTURE OF THE PROVINCE

Trade and industry movements are mostly in the province center and in Borçelik. The goods that are chiefly subjected to commerce have been apple, potato, sugarbeet, herbal productions such as onion, along with cotton yarn, cement, ready mixed concrete, fruit concentrate and finished goods such as carpets. After the establishment of organized industrial zones with the installed organizations, such goods became more varied.

EVALUATION OF THE INDUSTRY OF THE PROVINCE AS TO THE REGISTRY RECORD OF INDUSTRY

Sectoral Distribution of Industrial Enterprises in Niğde Province: When we look at the sectoral distribution of industrial enterprises with a rate of 18% manufacture of food products, with 12% of other mining and quarrying sector are seen that in the first place in Niğde.

Others respectively,

- % 9 Manufacture of leather and related products
- %8 Manufacture of textiles
- % 8 Chemicals and chemical goods production.
- % 7 Manufacture of other non-metallic mineral products
- % 7 Manufacture of furniture;
- % 4 Mining of metal ores
- % 4 Manufacture of products of wood and cork (Except furniture), Manufacture of goods made by weaving with straw, hay and so forth materials
- % 3 Manufacture of paper and paper products,

INDUSTRY SITUATION ANALYSIS

AGRO-INDUSTRY

Niğde possess an area of 2,902,686decare and agricultural production is made on 2,092,776 decare of it.

- % 3 Main metal industry
- % 2 Manufacture of garment, dressing and dyeing of fur
- % 2 Manufacture of other means of transport
- % 2 Manufacture of fabricated metal products (except machinery and equipment)
- % 2 Manufacture of machinery and equipment not elsewhere classified
- % 2 Manufacture of rubber and plastic products,
- % 2 Manufacture of electrical equipment
- % 1 Manufacture of beverages
- %1 Manufacture of motor vehicles, trailers (prime mover) and semi trailers (semi-prime mover)
- % 1 Manufacture of coke and refined petroleum products
- %1 Manufacture of computer, electronic and optical products
- % 1 Installation and repair of machinery and equipment (Resource:Ankara General Directorate of Industry,2012).

Number of Employees and R&D:

According to the registry record of industry, the total staff number working in registered businesses in Niğde Province is 6.764. The companies which have R&D unit are 8, and the ones that have quality control unit are 37. The 27% of workers in the industry sector are employed in the manufacture of textile and the 16% them are employed in manufacture of food products. The 62% of workers and the 3% of engineers compose the employment. The 32% of micro-sized, the 53% of small-scale, the 13% of medium sized and the 2% large scale industrial enterprises are located in the province of Niğde.

Chart-3Cultivated Areas according to ISIC Classification

Year	Province code	Province name	District name	Total area (decare)	Of cereals and other crops sown area (decare)	Fallow area (decare)	Vegetable gardens area (decare)	Fruit, beverage and spice crops area (decare)
2012	51	Niğde	City Center	978.760,00	783.976,00	83.710,00	19.555,00	91.509,00
			Altunhisar	263.586,00	146.189,00	82.940,00	4.403,00	20.053,00
			Borçelik	568.631,00	252.854,00	258.500,00	15.717,00	61.580,00
			Çamardı	492.745,00	220.812,00	203.850,00	4.099,00	63.984,00
			Çiftlik	177.509,00	143.499,00	21.600,00	5.336,00	7.076,00
			Ulukışla	431.806,00	207.863,00	159.260,00	8.747,00	55.541,00
2012		Niğde	Provincial-wide	2.902.636,00	1.735.173,00	809.860,00	57.361,00	299.742,00

(Resource:TUIK Crop Production Statistics,2013)

Nigde constitutes the first degree as a means of living in the agriculture sector. The contribution of agriculture to the economy of the province is 49%.

Chart-4 Cultivated Agricultural Products in Nigde

DISTRICT	CULTIVATED AGRICULTURAL PRODUCT
City Center	Potato,Apple,Wheat,Barley,Tomato,White beans,Chickpea,Cabbage
Aitunhisar	Potato,Apple,Wheat,Barley,Rye
Bor	Tomato,Pepper,Corn,Clover,Sugar beet,Wheat,Barley,Rye,Cabbage
Camardı	Apple,Cherry,Wheat,Barley,Rye,Oat,Chickpea
Ottik	Potato,Wheat,Rye
Ulukisla	Barley,Wheat,Rye,Cherry,Apple

(Resource:Nigde ProvinceFood, Agriculture and Animal Husbandry Department,2013)

Potato production is the most important field crop in Nigde. With its 17% share in Turkey ranks the first in potato production.

Chart- 5 NigdeCultivated Field Crops

PRODUCT NAME	PRODUCTION (Ton)	PRODUCTION RATE OF TURKEY (%)
Potato	601.397	16,71
Wheat	204.679	1,02
Barley	63.265	0,89
Rye	30.808	8,33
Chickpea	4.576	0,88
Bean	11.193	5,60
Clover	162.982	1,33
Silage Corn	100.637	0,87
Sugar beet	121.739	0,81
Other	37.652	2,58
TOTAL	1.556.020	

(Resource:Nigde ProvinceFood, Agriculture and Animal Husbandry Department,2013)



The most important vegetable crop in the province of Niğde is cabbage production. With its share in the production of cabbage production in Turkey ranks the second.

Chart- 6 Niğde Cultivated Vegetable Crops

PRODUCT NAME	PRODUCTION (Ton)	AVERAGE YIELD (Kg/Ha)
Cabbage	79.875	53.607
Tomato	49.059	42.075
Zucchini	1.639	2.003
Green Beans	3.181	7.085
Watermelon	10.560	31.150
Pepper	1.533	6.365
Melon	7.340	33.825
Cucumber	1.550	18.146
Other	5.056	11.517
TOTAL	159.759	

(Resource: Niğde Province Food, Agriculture and Animal Husbandry Department, 2013)



Apple is the most important fruit product in Niğde. With its share in the production ranks the second in apple production in Turkey.

Chart-7 Cultivated Fruit in Niğde

PRODUCT NAME	PRODUCTION (Ton)	PRODUCTION RATE OF TURKEY (%)
Apple	317.268	10,98
Grape	23.769	0,57
Cherry	7.531	1,60
Apricot	2.932	0,39
Pear	5.390	1,22
Walnut	1.437	0,71
Sour Cherry	1.215	0,65
Peach	1.947	0,32
Plum	1.208	0,40
Other	2.354	0,52
TOTAL	365.051	

(Resource: Niğde Province Food, Agriculture and Animal Husbandry Department, 2013)



There are 124,474 bovine and 501,065 ovine when we examine as to the entity of animals in Nigde. With the entity of these animals, 4,929 tones / year of meat and 347,177 tones / year of milk are produced.

Chart-8NigdeAnimal Entity

Bovine Breed	Number of Bovine (2012)	Ovine Breed	Number of Ovine (2012)
Cattle (culture)	95.502	Sheep (native)	442.578
Cattle (hybrid)	25.820	Sheep (Merino)	532
Cattle (native)	1.135	Goat (hair)	57.820
Mandate	17	Goat (angora)	35
TOTAL	124.474	TOTAL	501.065

(Resource:Nigde ProvinceFood, Agriculture and Animal Husbandry Department,2013)

Chart-9NigdeAnimal Production Quantity

Animal Production Quantity (2012)	
Number of Bovine (Item)	124.474
Number of Ovine (Item)	501.065
Poultry (Item)	421.511
Bee Hives (Item)	28.705
Meat Production Quantity (tones/year)	4.929
Milk Production Quantity (tones/year)	347.177

(Resource:Nigde ProvinceFood, Agriculture and Animal Husbandry Department,2013)

Agricultural and animal products grown in the province as a graph showing the distribution of the provincial agricultural map is shown below.

(Resource:Nigde ProvinceFood, Agriculture and Animal Husbandry Department,2013)

Image-1Nigde Province Agricultural Map



CURRENT INDUSTRIAL SITUATION

There are 174 firms existing that has capacity report in Nigde. The comparative data of these firms with Turkey are given in the chart below.

Chart-10Capacity Report and Distribution of Staff As to the Provinces

Province Code	Province Name	Capacity Report	Engineer	Technician	Craftsman	Worker	Administrative	Total
51	Nigde	174	202	216	597	5.042	646	5.703
	Turkey	63.937	94.629	98.896	182.344	1.774.090	262.066	2.4654.185

(Resource: TOBB Industry Database, 2013)

According to İOBİ Industry, Nigde inventory data with a maximum capacity of businesses and the number of reports are given in the following chart.

Chart-11 The Business Lines Encoded Capacity Report Most

NIGDE			
Line	Code	Explanation	Number of Capacity Report
1	15.11.31.00.00	Leather (bovine leather, hairless and complete)	11
2	08.12.12.30.04	Fluorstone	8
3	08.12.12.90.00	Travertine, ekosh, granite, porphyry, basalt, psammite and dust of other magaltıss granule, stone chips	8
4	82.92.10.00.01	Packaging and filling of food product	7
5	23.63.10.00.00	Ready-mixed concrete	7

(Resource: TOBB Industry Database, 2010)

INDUSTRY IN NIGDE

Number of enterprises in the province of Nigde and Turkey by sector, are given as TR71 comparison in the following chart.

Chart-12 Number of Enterprises As to The Registry of Business, 2012

Sector	Turkey	TR71	Nigde
Mining and quarrying	6.394	140	35
Manufacture	397.739	5.616	1.197
Electricity, gas, steam and air conditioning production and distribution	2.686	13	4
Water supply, sewerage, waste management and remediation activities	1.709	39	12
Construction	215.530	3.191	602
Wholesale and retail trade, repair of motor vehicles and motorcycles	1.256.955	24.061	5.394
Transportation and storage	585.726	12.283	2.673
Accommodation and food service activities	291.616	5.525	1.291
Information and communication	27.933	247	55
Financial and insurance activities	42.412	527	83
Real estate activities	43.683	394	77
Professional, scientific and technical activities	177.707	2.288	368
Administrative and support service activities	39.229	474	62
Education	16.662	246	31
Human health and social work activities	41.175	371	81
Culture, arts, entertainment, recreation and sport	39.710	779	204
Other service activities	235.498	4.088	845
Total	3.422.163	60.287	12.997

(Resource: Turk, 2013)

NUMBER OF ESTABLISHED AND DISSOLVED COMPANIES

Number of companies established and dissolved in the last two years are given in the chart. Since it is known that there are firms that have been in the process of liquidation or dissolving or the inactive ones which have not gone through the formal closure process, the number of newly established companies to measure the level of entrepreneurship in the province are taken into consideration.

Chart-13 Established and Dissolved Company Statistics

Province	2011			2012		
	Established	Liquidation	Dissolved	Established	Liquidation	Dissolved
Turkey	114.872	24.666	56.121	107.219	21.545	47.978
Nigde	203	44	84	133	46	72
TR 71	1.243	309	562	985	303	536

(Resource: TOBB, 2013)

In the last two years, the number of newly established companies in Turkey when compared with the provincial population of about 29 companies established for every 10 thousand people this figure seems to be about 10 in the province of Nigde.

FOREIGN TRADE
Export

Nigde TR71 Region and Turkey's export figures are given in the table comparatively. According to these figures in the last three years, 16% of TR71 export were made from Nigde and it shows an increase in 2011 and 2012. Considering the export of the provinces Karsenir comes the first in TR71 and Aksaray and Nigde come after. However these figures do not reflect the reality in the export of production, not because foreign trade statistics which form a basis for the production of records but these records are kept according to address the export transaction is held.

Chart-14 Nigde Export

Province	Export (1000 \$)				
	2008	2009	2010	2011	2012
Turkey	132.027.156	102.142.613	113.883.219	134.906.809	152.101.371
Nigde	45.537	36.321	46.436	53.925	62.646
TR 71	244.680	231.299	347.129	430.649	381.258

(Resource: Turk Foreign Trade Data, 2013)

The vast majority of exports are being done to the countries in the chart below. The following chart shows the percentage of exports according to the amount of exports to the seven countries.

Chart - 15 Export Countries At Most

Export Countries	NIGDE
Russia	More than 10%
Iraq	5% - 10%
Romania	5% - 10%
Germany	1% - 5%
United States	1% - 5%
Algeria	1% - 5%
Ukraine	1% - 5%

(Resource: Turk Foreign Trade Data, 2013)

Export that has been performed in 2012 constitutes 13.7% of total export of the region and the 0.04% of country-wide. When we look at the year 2012 data, chemicals and chemical products, mining and quarrying and other motor vehicles and trailers come in the first place. The first ten categories are given in the chart.

Chart-16 Nigde, The Highest Category of Export Items, 2011-2012

ISIC No	ISIC Title	2011 Value (\$)	ISIC No	ISIC Title	2012 Value (\$)
24	Chemicals and chemical products	19.193.590	24	Chemicals and chemical products	15.641.155
17	Textile products	13.318.01	14	Other mining and quarrying	10.590.519
34	Motor vehicles and trailers	10.005.772	34	Motor vehicles and trailers	9.808.420
14	Other mining and quarrying	5.306.204	17	Textile products	8.637.962
29	Machinery and equipment not elsewhere classified	4.416.152	25	Plastics and rubber products	4.212.154
1	Agriculture and livestock	2.925.527	1	Agriculture and livestock	4.147.700
15	Food products and beverage	1.247.544	27	Base metal industry	2.475.766
25	Plastics and rubber products	894.131	28	Metal products (except machinery and equipment)	1.568.272
28	Metal products (except machinery and equipment)	459.530	19	Tanned leather, luggage, handbags, saddlery and footwear	1.495.751
19	Tanned leather, luggage, handbags, saddlery and footwear	410.462	29	Machinery and equipment not elsewhere classified	1.422.319
	Total	58.385.413		Total	60.000.058

(Resource: Turk Foreign Trade Data, 2013)

The two sectors coming into prominence in proportional export are calcite minerals and chemicals additives derived from calcite. The export of textile products and motor poses a significant value vehicles for the economy of the province and the region.

Import

Nigde's Import figures are given in the chart below. Since Turkey's imports of capital goods and semi-finished goods have a large proportion, these figures vary according to the vitality of the regional economy. Consumer goods are mostly imported and are distributed in large cities by registered firms domestically.

Chart-17 Nigde Import (000 \$)

Province	2008	2009	2010	2011	2012
Turkey	201.953.574	140.928.421	185.544.332	240.841.675	236.535.949
Nigde	32.150	15.445	43.027	30.027	20.746
TR 71	240.466	149.416	279.953	408.196	325.465

(Resource: Turk Foreign Trade Data, 2013)

The import that came into prominence in 2012 constitute the %7.4 of the region's total import and the %0.01 of country-wide. When we look at the year 2012 data, base metals, motor vehicles and trailers, and machinery and equipment not elsewhere classified come in the first place. The first ten categories are given in the chart below.

Chart-18 Nigde, The Highest Category of Import Items, 2011-2012

ISIC No	ISIC Title	2011 Value (\$)	ISIC No	ISIC Title	2012 Value (\$)
1	Agriculture and livestock	5.060.154	27	Base metal industry	4.094.465
51	Waste and scrap	4.984.391	34	Motor vehicles and trailers	3.821.829
27	Base metal industry	4.523.962	29	Machinery and equipment not elsewhere classified	2.890.089
34	Motor vehicles and trailers	3.968.968	23	Manufacture of coke, refined petroleum products and nuclear fuel	2.851.109
29	Machinery and equipment not elsewhere classified	3.661.234	24	Chemicals and chemical products	1.284.080
23	Manufacture of coke, refined petroleum products and nuclear fuel	2.755.753	26	Plastics and rubber products	1.163.287
17	Textile products	982.398	1	Agriculture and livestock	999.607
15	Food products and beverages	947.435	17	Textile products	830.603
25	Plastics and rubber products	715.199	19	Tanned leather, luggage, handbags, saddlery and footwear	718.488
24	Chemicals and chemical products	664.320	51	Waste and scrap	675.591
	Total	30.026.836		Total	19.349.148

(Resource: Turk Foreign Trade Data, 2013)

INDUSTRIAL INVESTMENT AND FINANCING SOURCES

Private Sector Investments

According to the data of the Ministry of Economy in November 2013 and to the investment incentive certificate in Nigde domestic and foreign capital status are given in the chart below.

Chart-19 Nigde-Number of Investment Incentive Certificate

Capital Type	Number of Documents	Fixed Investment (Million)	Employment
Foreign Capital	8	13	1.370
Domestic Capital	238	1.149	6.867
Sum Total	246	1.162	8.237

(Resource: Ministry of Economy, 2013)

The number of investment incentive documents are located according to the years in the following chart. Nigde's share on incentive documents as to TR/1 in general is about %21-25.

Chart-20 Nigde Investment Incentives - As to the Number of Documents

Province	2008	2009	2010	2011	2012
Turkey	3027	2360	4290	4467	4355
Nigde	20	12	27	33	23
TR 71	69	52	120	104	105

(Resource: Ministry of Economy, 2013)

With respect to the amount of investment, it is seen that this share fluctuates from year to year and it reached 216 million in 2012.

Chart-21 Investment Incentives - As to the Fixed Investment (1000)

Province	2008	2009	2010	2011	2012
Turkey	27.115.555	30.383.427	54.288.717	55.967.171	57.626.536
Nigde	33.393	65.639	142.920	201.981	216.600
TR 71	127.114	258.173	1.457.033	510.790	1.659.178

(Resource: Ministry of Economy, 2013)

With respect to the employment provided by investment, Nigde's share in is seen TR/1 over 20%, in 2012 is regarded as 812.

Chart-22 Investment Incentives- As to the Employment (Person)

Province	2008	2009	2010	2011	2012
Turkey	116.436	86.053	154.250	127.478	144.218
Nigde	494	793	458	608	812
TR 71	1.729	1.093	3.982	1.739	4.041

(Resource: Ministry of Economy, 2013)

Public Investments

Public investment data is given in chart below. Nigde's share of public investment, TR/1 in general is about 11%.

Chart-23 Public Investments (000)

Province	2008	2009	2010	2011	2012
Turkey	21.915.452	27.458.727	33.832.966	36.400.287	44.434.287
Nigde	22.994	26.357	37.807	98.763	66.449
TR 71	297.423	332.246	349.535	508.115	589.273

(Resource: Ministry of Development, 2013)

EMPLOYMENT

When we look at providing employment sectors per enterprise in Nigde and if we left aside the sectors that have one enterprise, weaving and metal work stand out.

Chart-24 Top Ten Sector Providing Employment in Manufacturing Sector At Most, 2012

NACE Code	NACE Definition	Employment	Number of Business
C1081	Manufacture of sugar	520	1
C2592	Manufacture of light metal packaging	357	1
C1320	Weaving	2362	14
C2562	Processing and shaping of metals in machine	966	13
C2826	Manufacture of cooling and ventilation equipment, except those used at home	451	0
C2361	Manufacture of concrete products for construction	785	33
C3101	Manufacture of office and shop furniture	3/4	42
C3317	Repairing and maintenance of other transport equipment	466	37
C1511	Tanning and dressing of leather, dressing and dyeing of fur	355	29
C1071	Bread, fresh pastry goods and manufacture of fresh cake	7/2	121

(Resource: SGK, 2013)

FNFRGY

Nigde's electricity consumption are given in the chart below in comparison with Turkey and TR71.

Chart-25 Nigde Electricity Consumption

2011 (MW/h)	Total Consumption	Government Agency	Industrial Enterprise	Business	Dwelling	Agricultural Irrigation	Street Luminaries	Other
Turkey	136.099.550	7.272.436	87.980.191	30.525.233	44.271.092	3.613.906	3.986.100	8.250.560
TR71	2.866.697	74.296	969.253	433.458	783.596	373.618	67.463	130.013
Nigde	773.370	50.530	256.596	97.219	202.312	131.621	3.159	22.933

(Resource: With Selected Indicators Nigde (UIK, 2013)

ORGANIZED INDUSTRIAL ZONES

There are two industrial zones in Nigde Nigde Organized Industrial Zone is located in the center of Nigde and Bor Karma Organized Industrial Zone is located in Bor. The information about Nigde Organized Industrial Zone is given below.

Chart-26 Nigde Organized Industrial Zone Information

General Information	
2012 Export Amount of Year (\$)	40.347.000,00
2012 Import Amount of Year (\$)	48.340.000,00
The Closest Highway	Nigde - Iozant Highway
The Closest Highway(KM)	10
The Closest Airport	Nevsehir Airport
The Closest Airport(KM)	90

The Closest Railway	Nigde
The Closest Railway(KM)	/
The Closest Harbour	Mersin
The Closest Harbour(KM)	180
The Closest District Center	NigdeCenter
The Closest Centre of Population	Fatıok Town
The Closest Province Center	Nigde
The Closest University	Nigde University
Number of Company in Organized Industrial Zone	104
Number of Staff in Organized Industrial Zone	4000
Total Area of Organized Industrial Zone (m ²)	4.064.195
Zoning Information	
Size of Organized Industrial Zone (Hectare)	406
Lot Coverage (%)	55
Floor Area Ratio (%)	70
Total Area of Industry (Hectare)	278
Total Number of Industrial Parcel	113
Number of Assigned Industrial Parcel	104
Number of to-be-assigned Industrial Parcel	9
Number of Parcel in Production	83
Number of Parcel in Process of Construction	10
Number of Parcel in Process of Project	11
Number of people working in Organized Industrial Zone	4.000
Assigned Industrial Area(Hectare)	251
Assigned-to-be Industrial Area(Hectare)	27
Completed Industrial Area Construction (Hectare)	193
The Lowest Parcel Sale Price (./m ²)	7,5
The Highest Parcel Sale Price (./m ²)	25
Energy Infrastructure Information	
Organized Industrial Zone's distance to the Stepdown Transformer Center (Km)	0
Where Does Organized Industrial Zone Obtain the Electricity?	TEİAŞ +MİFPAŞ
Organized Industrial Zone's Sale Price of Electricity	Day: 19-Peak: 33-Night: 9 kWh/Krs
Electricity Distribution Price	0 kWh/Krs
Electricity Installed Power (MVA)	79
Organized Industrial Zone Feature of Electric Networks	Aerial Cable
Electricity Distribution Network Voltage Range (KV)	31,5

Does Organized Industrial Zone Have Natural Gas Network?	Yes
If Not, When is the Exact Date of Obtaining Natural Gas?	
Where Does OIZ Deliver Natural Gas?	ROTAS
Yearly Amount of Gas Traction (m ³)	8.205.000
Capacity of Natural Gas Network (m ³ / Year)	30.000.000
Organized Industrial Zone Natural Gas Plan	
Is Natural Gas Run by Organized Industrial Zone Network?	Yes
Where is Water Being Supplied From?	Drilling
Is There a Water Tank?	Yes
Capacity of the Water Tank (m ³)	2.000.00
Is Water Distribution Run by O Organized Industrial Zone Network?	Yes
Sale Price of Water (/m ³)	0,75
Is Bacteriological Analysis of Water Being Made?	Yes
Is There a Chlorination Plant?	Yes

(Resource: Organized Industrial Zone Information Portal, 2013)

The information related to bot Mixed Organized Industrial zone are given in the chart below:

Chart-27Bot Mixed Organized Industrial Zone Information

General Information	
The Closest Highway	NIGDE-ANKARA
The Closest Highway (KM)	0,01
The Closest Airport	NEVSEHIR
The Closest Airport (KM)	93
The Closest Railway	BOR
The Closest Railway (KM)	10
The Closest Harbour	MERSIN
The Closest Harbour (KM)	200
The Closest District Center	BOR
The Closest Centre of Population	BOR
The Closest Province Center	NIGDF
The Closest University	NIGDE UNIVERSITY
Number of Company in Organized Industrial Zone	67
Number of Staff in O Organized Industrial Zone	10

Zoning Information	
Size of Organized Industrial Zone (Hectare)	297
Lot Coverage (%)	0,5
Floor Area Ratio (%)	0,5
Total Area of Industry (Hectare)	0
Total Number of Industrial Parcel	283
Number of Assigned Industrial Parcel	209
Number of to-be-assigned Industrial Parcel	0
Number of Parcel In Production	115
Number of Parcel in Process of Construction	57
Number of Parcel in th Process of Project	37
Number of people working in Organized Industrial Zone	550
Assigned Industrial Area(Hectare)	98
Assigned-to-be Industrial Area(Hectare)	35
Completed Industrial Area Construction(Hectare)	56
The Lowest Parcel Sale Price (/m ²)	40
The Highest Parcel Sale Price (/m ²)	40
Energy Infrastructure Information	
Organized Industrial Zone's distance to the Stepdown Transformer Center (Km)	9
Where Does Organized Industrial Zone Obtain the Electricity?	Electricity Distribution Inc.
Organized Industrial Zone's Sale Price of Electricity	Fixed: kWh/Krs
Electricity Distribution Price	0 kWh/Krs
Electricity Installed Power (MVA)	20
Organized Industrial Zone Feature of Electric Networks	Aerial Cable
Electricity Distribution Network Voltage Range (KV)	31.500,00
Does Organized Industrial Zone Have Natural Gas Network?	No
Where is Water Being Supplied From?	From Organized Industrial Zone Wells
Is There a Water Tank?	Yes
Capacity of the Water Tank (m ³)	300
Is Water Distribution Run by Organized Industrial Zone Network?	Yes
Sale Price of Water (/m ³)	0
Is Bacteriological Analysis of Water Being Made?	No
Is There a Chlorination Plant?	Yes

(Resource: Organized Industrial Zone Information Portal, 2013)

APPROPRIATE INVESTMENT AREAS IN NIGDE

TR71Sectoral competitiveness analysis study which was prepared by Ahi Evran Development Agency in 2012 has been examined and three sectors as suitable for investment have been stated by receiving the opinions of Nigde Chamber of Commerce and Industry.

1. Sectors that calcite is used as raw material
2. Manufacture of textile and garment
3. Alternative tourism investments

Sectors using calcite as raw material and textile&garment sectors have been stated as the most important compellion axis for Nigde in sectoral competitiveness analysis. For this reason, these two sectors have been preferred. Besides, alternative tourism investments have been chosen because of the following reasons: the tourism potential of this area is very high, convenience of Nigde for the investments, its location in the Cappadocia region, having many alternative tourism opportunities as eco-tourism and sustainable tourism.

ANALYSIS OF SECTORS USING CALCITE AS RAW MATERIAL

The data in this section excepted from Mining Specialization Group of Calcite Working Report of The State Planning Organization. Calcite that has a chemical structure of $CaCO_3$, after having triturated in the micronized sizes, is used as filling material because it functions at paint, paper and plastic sectors due to its features of whiteness and cheapness. Calcite, in industrialized societies, is involved in products whether from their own country or obtained through import and how much is consumed is the indicative of how developed that industry is.

Calcites of Turkey are very rich in quality and reserves. Foreign organizations has started investments and researches in the 1980s, the number of producers was 2-3 but at the present time it has approached 20, including one foreign. Consumption of calcite in Turkey was 20-30.000 tones per year in 1980. When coming to 2010 it has approached 400-500.000 tones per year and if this increases rapidly Calcite is the best alternative mineral to the environment. In many foreign countries, it is mixed with the soil for enhancement and the is used to lower the acidity of contaminated lakes.

Calcite as an ore in the furnace worths 3-5 \$ per tone after being milled and bagged its worth reaches 10-20 \$ per tone value. Contribution per tone is higher than cement. It should be manufactured in high tonages and be incentivised exporting to Europe and nearby countries. In this incentive what needed to be done are equipping our harbours with freight resources, to get a lower price than its unit sale price of freight expense, necessity of using the electricity with the price that is for competing countries by our producers.

As it can be seen in the calcite report, calcite has economic and environmental health enhanceer effects in many ways. It provides titanium dioxide which is a very expensive pigment being used less frequently and less cellulose to be used in paper industry.

DEFINITION AND CLASSIFICATION

Calcite is a mineral that makes up the carbonate rocks. The chemical structure of this mineral is $CaCO_3$. Found in various forms in the crystalline state (crystallized in the form of rhomboid and scalenoid) has glossy green and colorless transparent structure. Milled easily and a white colored powder is obtained. According to the Moh's scale its hardness is grade 3 and the density is around 2,6-2,7.

The main mineral produced the mineral carbonate rocks (limestone, marble, chalk) in our country by the name of calcite.

These formations

1. Limestone (did not undergo metamorphism) evaluated by grinding the primary white colored rocks in countries like Egypt and France.
2. Marble (is formed by recrystallization of metamorphism of limestone) in our country marble is used in the construction sector and the ones with white colored and holocrystalline which are subject to this report used in the grained micronized filler industry.
3. Crystal calcites (is formed as limestone formations of pure transparent crystal in fracture fillings, generally commercial production cannot be made.)
4. Chalk (organic fossil found in the UK and in some parts of Europe, is around 67-83 degree of whiteness, easy of grinding. Yet the production is not made in our country.)

Commercially produced calcite (calcium carbonate) formations are:

- White, pure limestone
- Holocrystalline marble (Produced in Turkey)
- White chalk formations

Among these, the ones with the highest whiteness are holocrystalline marble. But compared to the others the energy used in grinding is much more.

Formations of Calcium Carbonate Evaluated by Grinding in Major Countries Around the World

- In United States in Georgia and Great Lake region marble and limestone are being ground and rather the production of PCC is made.
- England: In England there is no marble formation. Chalk deposits mainly in the south and the marbles procured from Norway are ground and evaluated.
- White limestone is ground in Germany.
- Chalk and white limestone are ground in France.
- White marbles are ground in Spain.
- Greece: A small amount of white marble fractures and calcium carbonate deposits consisting of cryptocrystalline structure are evaluated.
- In Hungary, there is no marble that has higher whiteness (92 and over) Dolomite is milled.
- Although the formation of white marble found in Romania, currently it only works for construction purposes.
- In Austria, underground and above ground ore beneficiation meth-



ods are used and marbles of increased whiteness are milled.

- In Egypt, the two organizations grind primary white limestone. (production and grinding costs are very low in those deposits)
- In the Far East (Taiwan and Indonesia) marble and amorphous calcium carbonate deposits are evaluated.
- Waste of marble quarries are evaluated in Canara region in Italy.

Major Products in the World

- OMYA (Tuesz Staufel) (Around the world)
- F.C.C. (Imerys Group) - Georgia Marbles Corp. (Eng. USA)
- Great Lakes Calcium Corporation (USA)
- Provencale S.A. (France)
- Microfine Minerals Ltd. (Eng.)
- Specialty Minerals Inc. (PCC production) (USA)
- Jordan Carbonate (Jordan, Egypt)
- Revata S.A. (Spain)

Calcite (Calcium Carbonate) Formations in Turkey

Marmara Region

Canakkale Karabiga Region is one of the present hexocrystalline calcite formations in Turkey. Calcite deposits formed in granite contact are in high whiteness and easy to grind, but when compared to the formations in Aegean region and Niğde the whiteness is lower. There are marble deposits in Bayramic, Figa and Fzine in Balıkesir, Fmek and Manyas hexocrystalline marble deposits which is so rich and tumaces exist in Ialkyd, Yilalz Mountain and in Bursa Orhanlı marble and Dolomite marble deposits are situated, Bursa Orhangazl, Keles and Inegol have rich marble deposits, yet the production is made on a small scale. There are marble deposits in Izmir İle, Gelmarmada, Akhisar and Torbalı. Degree of whiteness is lower than indicated before. Muđla Yatagan and Kavaklıoara region have marble deposits that are easy to grind and high in whiteness. Its crystal structure is smaller but chemical one is purer. In Niğde region there exists calcite tumaces which have a rapid production ca-

party in the last 10 years and it has a very rich reserve. It is the most white formation in Turkey. The regions mentioned above possess 10 million tones reserve that are really rich. Apart from that it is probable to encounter calcite formation reserves which have not been determined yet in every region of Anatolia. It can be stated that the reserves that are known are up to hundreds of millions. Prominent points in the reserves of Niğde;

- CaCO₃ percentage is high.
- Silica and impurity of iron are in a low rate.
- Degree of whiteness very high after grinding.

The highness of whiteness degree is always preferable because it provides titanium dioxide in dye and plastic also provides saving of optical whiteness in paper.

Consumption Areas of Micronized Ground Calcite

Calcite that is ground in micronized sizes as dry or wet system;

1. PAPER SECTOR
2. DYE SECTOR
3. PLASTIC AND CABLE SECTOR
4. PRODUCTION OF PLASTER, PASTE AND JOINT FILLING FOR CONSTRUCTION SECTOR
5. ADHESIVES
6. FOOD SECTOR
7. CERAMIC SECTOR
8. SECTOR OF CARPET BACKINGS AND OIL CLOTH

PAPER SECTOR

Micronized calcite especially is used in writing tab papers, wallpapers and production of cardboard by being added to cellulose in between 9, 15-30. Due to its features as highness in whiteness, cheapness and the other technical properties brought in, it entered the sector beginning from Europe to the worldwide and superseded kaoline in the last 10 years. Paper sector using acid system used in kaoline filling, has turned to a method a.k.a. neutral sizing or alkali system with an increasing acceleration in the last 10-15 years. Thus yellowing has been prevented on the papers in due course and more calcite filling has been used compared to kaoline. This means lesser consumption of cellulose and lesser usage of optical whitening. In this way calcite has made serious contributions to the environment. Ground calcite and PCC (precipitated calcite) are used in the half of paper sector filling which is 18-20 million. An important part of this filling (25-30%) is glossy calcite (coating).

In general, 60% of ground calcite as 75% water and 25% solid forms below 2 microns is used as filling in the paper sector in Europe. Again 88-90% of below 2 microns watery and ground glossy calcite is used for coating. In Turkey Seka and some other private foundations pay attention to the granulation of calcite, but below 2 microns (2-4%) and dry ground calcite filling is used, even some paper producers use below 2 microns (3-38%) calcite. The consumption of paper is approximately 83.000 tons in Turkey.

DYE SECTOR

Dye sector manages 1,3,5 20,10 microns sizes dry ground calcite uses 5 microns calcite. 25-30% calcite dye is used in construction dye, interfloor lining and water-based dye system. It is predicted that calcite with several sizes in total 121 000 tones per year is used in dye sector of our country. It is estimated that about 8 million tones calcite is used in world dye sector. Calcite which is used as an extender in the world provides coating and decreases the consumption of titanium dioxide.

PLASTIC AND CABLE SECTOR

Calcite is used both in manufacturing of plastic furniture, pipes, automotive etc. and is used as naturally ground or coated. Coating is made mostly with stearic acid and sometimes with calcium stearate. Polypropylene (PP), polyamide (PA), Thermoplastic (TPES) and PVC, resins are the plastics which calcite is used as filling in. Particularity use of calcite and similar filling materials in the plastic sector have steadily increased each year. Calcite is used as filling because of its colour, impurity, cheapness and so forth. In the U.S.A. and Europe over 3 million tones of calcite filling is used in the plastic sector.

PRODUCTION OF PLASTER, PASTE AND JOINT FILLING FOR CONSTRUCTION SECTOR

While plaster, putty, etc. which are used in white fillings, newly developing in Turkey, they are very common in Europe and the U.S.A.. When white cement based plaster and putty being mixed with powder polymers applied to the wall; plaster, fine plaster, putty and even dyeing process is dissolved once and for all. Ground calcite plaster and cement being mixed with polymer binders will begin to be used intensively in the near future. This sector will create the largest proportion of tonnage of calcite consumption area.

ADHESIVES

Calcite filling mixed with polymers will be used intensively in construction and automotive sectors. This area is one of the will-be-developed consumption areas.

FOOD SECTOR

Micronized calcite is used as additive in biscuit, bread and chewing gum. Due to its chemical purity and colour is used as an indirect source of calcium which also lowers the cost.

CERAMIC SECTOR

Calcite (CaCO₃) in the ceramic industry, though at lower rates of 40-100 microns in size is used as ingredients after grinding.

SECTOR OF CARPET BACKING AND OIL CLOTH

Although it may be referred to within the plastic sector used in 40

to 60 microns in size is also indicated. It is used in increasing rates.
Main Consumers of Calcite in Turkey

Chart-28 Sectors Made Calcite Consumption

Paper, Cardboard Sector	
Seka Dalaman	18.000 tones per year
Seka Izmit	10.000 tones per year
Toprak kagit	7.000 tones per year
Kartonsan	6.000 tones per year
Metekson	8.000 tones per year
Ve Co	10.000 tones per year
Mopak	10.000 tones per year
Alkim	12.000 tones per year
Viking	2.000 tones per year
Total	83.000 tones per year

Dye Sector	
Marshall	20.000 tones per year
DYC-Yasas Group	25.000 tones per year
CBS	6.000 tones per year
Polisan	6.000 tones per year
Other Producers	75.000 tones per year
Total	132.000 tones per year

Plastic and Cable Sector	
Ege Plastic	6.000 tones per year
Esen Plastic	5.000 tones per year
Pirnas	5.000 tones per year
Firat	8.000 tones per year
Caglar Plastic	6.000 tones per year
Other Plastic and Pipe	35.000 tones per year
Siemens/Pirelli Cable	8.000 tones per year
Er Cable/Alkatal	5.000 tones per year
Hes Cable	4.000 tones per year
Other Cable Sector	39.000 tones per year
Total	121.000 tones per year

Construction Sector Approximate Total 60.000 tones per year
Adhesives 10.000 tones per year
Food Sector 15.000 tones per year
Ceramic Sector 25.000 tones per year
Carpet Backing, Oil Cloth 25.000 tones per year

Paper Sector 83.000 tones per year
Dye Sector 121.000 tones per year
Plastic, Cable Sector 132.000 tones per year
Construction Sector 50.000 tones per year
Adhesive Sector 10.000 tones per year
Food Sector 15.000 tones per year
Ceramic Sector 25.000 tones per year
Carpet, Oil Cloth Sector 25.000 tones per year
General Total 471.000 tones per year

Production Costs with the prices of the year 2012

Sold in the market with the name of a 5 micron average grain size of calcite 3.5 microns, 36 microns, which is the largest one used in the paint industry for a typical product, cost items are as follows. Cost items were predicted according to the minimum wage of 1999 and 2012.

Chart-29 Cost Analysis of Calcite

	1999 prices	2012 prices
Raw Material (Cost of Delivery to the factory) :	5 per kg	40 per kg
Electric Energy:	4 per kg	32 per kg
Paper Sack:	3 per kg	21 per kg
Workmanship and General Expenses:	5 per kg	40 per kg
Others (Maintenance ,repair etc.):	3 per kg	24 per kg
Exwork Cost:	20 per kg	160 per kg

Product Standards

There is not a single standard adopted both in domestic and abroad in the granulation and marketing of white calcite. Technical specification of the product and its average values can be specified below.

Chart-30 Calcite Granulation

Sector	- 2 Micron	% Average Granule (D50)	% Biggest Granule (D97)
1. Dye Sector in General	32-34	3,5	36
2. Dye Sector (fine product)	55-60	1,6	12
3. Paper Sector (filling)	47-44	3	18-20
4. Paper Sector (coating)	80-90	1,0	6-8
5. Plastic Sector (filling)	32-34	3,5	36-38
6. Plastic Sector (Cable exterior coating)	42-44	3,2	18-22
7. Plastic Sector (plastic window)	70	1,6	10

Coated Products: In the manufacture of pipe, cable and plastic window, calcite granule no. of 4,5,6 and 7 is used after having coated with stearic acid.

Import

Only PCC, coated calcite (%70-2microns, for the oen production) and granulated calcite used in coated paper are imported to our country. Other products are provided from domestic resources. Raw materials aren't imported. Data about Import is given in the chart below.

Chart-31 Turkey Calcite Import

Year	Trade	Country	Import	HS Code	Import Value	Net Weight (kg)	Import Value \$/kg
2008	Import	Turkey	World	283650	\$7,500,750	11,838,049	0,53
2009	Import	Turkey	World	283650	\$6,114,390	9,144,365	0,66
2010	Import	Turkey	World	283650	\$7,107,502	11,068,089	0,63
2011	Import	Turkey	World	283650	\$7,898,386	14,214,505	0,55
2012	Import	Turkey	World	283650	\$6,186,660	11,670,713	0,52

(Resource:Comtrade, Oct, 2013)

First 5 countries with the most Calcite import in the World are given in the chart below. Total calcite import in the World is 795 million tons at the of 2012. Nigde calcite producers can work with these countries on an export-led basis. The buyers in these countries can be contacted.

Chart-32 Countries with the most calcite import

Country	Import Value
Holland	\$107,845,169
Germany	€76,600,661
Finland	\$71,188,072
India	\$56,604,871
Belgium	€50,050,700
Other	\$430,583,190
Total World Import:	\$795,983,701

(Resource:Comtrade, Nov, 2013)

Export

Micronized calcite (D50: 3,5microns) is product that consumers buy at a price of 100-110\$ per tone as an exwork in Europe. In our country, capacity increase has been in recent years. The price of shipping, freight and expansion freight is a great problem. However, whiteness and the high quality of chemicals are the factors that increase our success. Exportation state of Turkey by years is given in the chart below.

Chart -33 Turkey Calcite Export

Year	Trade	Country	Export	HS Code	Export Value	Net Weight (kg)	Export Value \$/kg
2008	Export	Turkey	World	283650	\$8,067,849	73,922,793	0,11
2009	Export	Turkey	World	283650	\$8,014,619	83,691,397	0,10
2010	Export	Turkey	World	283650	\$11,458,413	109,293,881	0,10
2011	Export	Turkey	World	283650	\$16,422,433	156,297,030	0,11
2012	Export	Turkey	World	283650	\$23,430,195	226,743,343	0,10

(Resource:Comtrade, Nov., 2013)

First 5 countries with the most Calcite export in the world are given in the chart below. Total calcite export in the world is 777 million dollars in 2012.

Chart-34 Countries with the most calcite export

Country	Export Value
Belgium	\$183,194,129
Holland	\$78,323,973
USA	\$60,153,015
Malaysia	\$52,280,471
Japan	\$39,585,534
Other	\$363,813,599
Total Export:	\$777,451,321

Prices

Due to the need of all the firms for selling, a very intense competition in the market is experienced. Sales are delivered to the customer's factory. In other words, the freight price is provided by the producing company. Excessive competition has almost eliminated the organization of the franchise.

- 20 mic. Calcite 64-60 per kg
- 5 mic. Calcite 66-78 per kg
- 3 mic. Calcite 72-84 per kg
- 1 mic. Calcite 90-105 per kg
- Coating calcite (paper) 200 - 250 per kg
- 5 mic. Coated calcite (plastic) 110 - 135 per kg
- 2 mic. Coated calcite (plastic) 200 - 250 per kg

Competitive Capacity of Calcite Sector In Nigde

Competitive capacity of calcite production sector in Nigde is high. The presence of calcite in Nigde and the material having high technical features has enabled the sector grow fast. Some of the calcite producers in Nigde are given below.

Chart-36 Companies producing calcite in Nigde

Company name	Actual Production (Tons/Year)
Mertas Import and Export Industry and Trade Inc.	15.720 (calcite powder)
Niglas Micronized Calcite Trade and Industry Limited Company	286.900 (micronized calcite) 568.410 (calcite stone)
Nidas Mining Import and Export Chemistry Industry and Trade Inc.	88.917 (Micronized calcite)
Has Mosaic Trade and Industry Limited Company	23.900 (calcite stone)
Mikron-S Micronized Mineral Industry Trade and Inc.	12.500 (Micronized calcite)
Anadolu Micronized Mining Industry and Trade Inc.	107.549 (Micronized calcite)
Doğal Industrial Mineral Trade Inc.	115.000 (Micronized calcite)
Ota Anadolu Mining and Micronized Machinery Construction Tourism Industry and Trade Limited Company.	60.000 (Micronized calcite)
AK Calcite Raw Industry and Trade Inc.	150.000 (calcite stone)
Nigpas Agriculture Petroleum Mining Food Automotive Industry and Trade Limited Company	37.675 (calcite stone)
Mikrakal Calcite Industry and Trade Limited Company	279.205 (Micronized calcite) 17.023 (Granule calcite)

(Resource: Afilet Development Agency Calcite Report, 2012)

Why should there be a sectoral investment for the use of calcite raw material in Nigde?

As is known, Calcite is used as the most significant raw material especially in Paper Sector, Paint Sector, Plastic and Cable Sector, Construction Sector, Plaster, Paste, Joint Filler Production, Adhesives, Food Sector, Ceramic Sector, Carpet Backing, Oil Cloth. Because of the fact that the quality of calcite in the and reserve in Nigde has the best

and highest technical features, the transport facilities, the state of benefiting from the 5th and 6th region inducements, and the technical information about calcite being high Paper Sector, the accelerations in the investments will be quite high and the investment cost will be the least in Plastic and Cable Sector, Production of Plaster, Paste, Grout Filling in Construction Sector, Cement, Food Sector, Carpet Backing, Ceramic Sector, Oil Cloth Sector. The Value Matrix of Calcite Raw material to be invested is given in the chart below.

NIGDE CALCITE RAW MATERIAL PRODUCTION COMPETITIVE CAPACITY MATRIX

	High	Medium	Low
Raw material quality and reserve	✓		
The number of organizations		✓	
Capacity		✓	
Personnel quality			✗
Machinery equipment	✓		
Transport facilities	✓		

Image-2Nigde Calcite Raw material production competitive capacity matrix

TEXTILE & READY TO WEAR PRODUCTION

Nowadays the magnitude of the World textile exportation is around 300 billion dollars. Ready-to-wear Textile is, on the other hand, about to reach 500 billion dollars. Textile and ready-to-wear sector will go on playing an strong role as an important base of the development process in the economy of the developing countries. Textile and ready-to-wear sectors took a significant role especially in Industrial Revolution in Europe in 18th century. Today, as in the past, textile and ready-to-wear sector still plays an important role in the developing process of the countries. These sectoral products which affect both people's physiological needs and social status will never lose their importance in the world trade.

Textile and ready-to-wear export, which has reached 300 billion dollars in world trade, is rising day by day in accordance with the technological improvements and new trends in people's lives. In 2011 world textile export reached 294 million dollars with 17% increase in parallel with the total export, and ready to wear export reached 412 million dollars with 17% increase.

Owing to China's membership to the World Trade Organization in 2006 and the new competitive environment created by the removal of quotas, sector has learned how to survive and has reached an ambitious point. China is the greatest producer and exporter in both textile and ready-to-wear export. The EU countries, which are the world's second largest supplier by making China, Turkey, Bangladesh and India produce, maintains its position as the biggest buyer. Following EU countries, India takes part in the total export of textile and ready-to-wear.

There are developments in favour of Turkey in the global structure which is under the influence of China's production power. Turkish textile and ready-to-wear sectors, despite being affected by the global crisis in 2009 like all the other sectors, took the advantage of quick delivery because of the buyers's working without stock and turning towards small purchase, and managed to attract the customers of Far East to Turkey. Developments in this sector which has really strong back and forth connections in Turkish economy can affect the whole economy. (Resource: IIM Export Strategies, 2012)



Along with the textile and raw materials, ready-to-wear and apparel sector is one of the leading sectors around the country with its share from the national income, employment it enables and high potential in export. When considered altogether, it is still the sector that has the most foreign trade surplus. It makes significant contribution to decrease in unemployment and the welfare of the country thanks to the employment it enables. It provides more than 10% of the country's gross domestic product and more than 15% of the value added in the manufacturing industry with whole sector.

Turkey's Export

The export in 2012 sustains the trust it has ensured. In 2012, the export was 7,8 billion dollars in textile and raw materials and 16 billion dollars in ready-to-wear and apparel sector. In our textile export Russia and Germany, in our ready-to-wear export Germany and England are listed as the most important export markets.

Chart-37 Countries with the most Textile export (million dollar)

	2012	2011	Rise %
Russia	1.263	1.110	13,8
Germany	1.006	1.229	-18,1
Italy	793	890	-12,8
USA	670	626	7
Saudi Arabia	441	333	32,4
England	440	428	2,8
TOTAL	11.693	11.496	1,7

(Resource: TM, 2013)

Chart-38 Countries with the most ready-to-wear export (million dollar)

	2012	2011	Rise %
Germany	2.911	3.220	-9,6
England	2.104	1.951	7,8
Spain	1.377	1.298	6,1
France	858	1.050	18,3
Holland	740	742	-0,3
TOTAL	13.877	13.526	2,6

(Resource: TM, 2013)

In 2012, when product based export and import numbers are compared, the products with positive foreign trade balance are as it follows: carpets, home household linens, woven hosiery, artificial-synthetic hosiery and cotton hosiery. Year 2012 is ranked as, according to woven fishnet, T-shirt and underwear TÜİK data, the highest export item in ready-to-wear sector with 3 billion dollars. The fact that weaving capacity of the sector is high is seen as the main reason for this. In 2011, 13% of the world's underwear export is implemented by Turkey. Apparel made from fur and accessories are listed among the products with positive

export item with 189 million dollars export.

When defined finance components are analyzed, except for the paint finishing businesses, it is seen that the biggest finance components focus on raw materials (initial material and associate materials). In addition to this, staff and labour expenses are the second biggest finance items in textile and raw material sector which are known as flexible and intense sectors.

Turkey has approximately 3.5% of share in textile and ready-to-wear export in the world, in capital intensive textile sectors. Turkey has the greatest production capacity in the region. Turkey is the world leader in the production of jeans and brode. The third biggest provider of capel and towel, second in the production of open-end thread, and seventh provider of ring thread. Turkey does one-fifth of ready-to-wear export to UN countries, and is the the biggest ready-to-wear provider of UN after China. Besides, the biggest household textile producer and second biggest shoe producer of UN is in Turkey.

It is targetted to reach 17,5 billion dollars in textile in 2023, 22 billion dollars in ready-to-wear, 1,3 billion dollars in leather and leather products, with 41,3 billion dollars in total in export. The actual target is 52 billion

dollars in total. (Resource TIM,2013)

In 2002 Turkey had 9 billion 184 million dollars in ready-to-wear and apparel export whereas it was 16 billion dollars 10 years later. In total export it reached 10.5% share in textile and raw materials. Turkey had 7,8 billion-dollar-export. The export target for textile and raw material export in 2023 has been defined as, in export strategy stated by TIM, 20 billion dollars with 5,9 annual export inc; based on 8,5 billion-dollar-export in 2008. It is claimed that it will increase its share 1,1 times in world trade due to the sector's growth between 2000-2023. .

According to 2023 Textile Export strategies, South America and North Africa which have target market are the developing countries in textile import.

Growth targets of textile sub-sectors according to Tim 2023 strategies are given in the chart below.

Chart-39 Growth targets of Textile Sub-sectors Annual Average Growth Ration (Million Dollar)

Fibre and thread	Hosiery and Fabric	Weaving and Fabric	Technical Textile and apunlace	Household textile	Other	Sector
2.5	5.0	3.5	4.0	4.0	1.0	20.0

(Resource: TIM,2013)

Target market according to Textile 2023 targets are given in the chart below.

Chart-40 Target Markets

HOSIERY		WEAVING	
CHINA	MEXICO	CHINA	MEXICO
INDIA	IRAN	INDIA	IRAN
BRAZIL	RUSSIA	BRAZIL	RUSSIA
ITALY	EGYPT	ITALY	EGYPT
USA	MOROCCO		
TUNISIA	SVRIA		

(Resource: TIM,2013)

Growth targets of ready-to-wear sub-sectors according to TIM 2023 strategies are given in the chart

Chart-41 Ready-to-wear Sub-sectors Export targets Annual Average Growth Ration (Billion Dollar)

Woven Apparel	Hosiery Apparel	Sector
30	22	52

(Resource: TIM,2013)

Target markets according to Ready-to-wear 2023 targets are given in the chart below.

Chart-42Target Markets

READY-TO-WEAR		
UN COUNTRIES	UN COUNTRIES	UN COUNTRIES
RUSSIA	RUSSIA	RUSSIA
FORMER EASTERN BLOCK COUNTRIES	FORMER EASTERN BLOCK COUNTRIES	FORMER EASTERN BLOCK COUNTRIES
IRAN	IRAN	IRAN
IRAQ	IRAQ	IRAQ

(Resource: TM,2013)

New Trend in Textile Sector

Organic product concept which is almost a phenomena in trading on earth in any sector penetrated the textile sector in recent years. Ecological textiles, a new field spreading day by day, changing the concept of cotton and fiber in ecological compatibility in Turkey. Textile products is the most related product group with the human body after foodstuffs. Dye residues and chemicals on our clothes, diffuse our body through sweat and respiration and affect our health as much as the chemicals in foodstuffs. Ecological textile is a new field spreading day by day along with the world. Alongside natural cotton and fiber products, production can be made with bamboo cane and beech (hol) natural yarn derived from substances found in nature as well in the ecological textile market now.

Fiber is the primary material used in textile products at the present time. Fiber is divided into two which are natural and synthetic. While natural fibers are acquired from animals and herbs, synthetic fibers are produced as artificial from petroleum and its derivatives and from some chemicals. Their cheapness in buying and ease of ironing and washing, synthetic fibers are in utmost fashion in textile sector. The only raw material of ecological textile is not organic cotton. Sector head towards natural yarn with an increasing rate in the last few months. Among these, there are bamboo cane, beech and yarns derived from ray. Another aspect of ecological production confronts us as natural resources. Although textile has improved in terms of chemicals, it works as natural resource input industry in which the environment is important.

Method of Textile Manufacture – Technology

Manufacture of textile beginning with natural and synthetic fibre, is embroidered as staple fibre and filament yarn. Spun-staple yarn and filament yarn are resolved into surface with the technology of weave or spun-lace surface. Spun-lace surfaces (spun-lace, spun-bond, melt-

blown) can be derived directly through synthetic fiber drawing.

Different processes have been developed depending on the properties of raw materials used in the production of yarn and spinning technology. The number of process steps used in this process is devil a lot and complicated machines and systems are used at each step. There are three spinning systems that have proved themselves in the production of short fiber yarn and these are: ring spinning, open-end (rotor) spinning and air-jet spinning. The most commonly used spinning system is ring spinning in worldwide. Ring and open-end spinning are the dominant systems in Niğde.

Niğde has an adequate s. infrastructure and machine capacity in knitting industry (circular, straight knitting and socks). However there is a surplus capacity especially in circular knitting and the rate of capacity usage is around 50%. In order to survive on, it is needed to be re-founded a structure to knitting industry that can produce special products which are fashion-oriented, high in quality and high in performance instead of cheap and ordinary commodities.

Method of Ready-to-Wear and Garment Manufacture - Technology

In general terms ready to wear and apparel sector involve all outer garments and underwear that are manufactured from woven and knit fabric and be worn at all hours of the day both in daily life and in business life by woman, man and children. On the other hand bed cover, bed linen, toilet and kitchen cloths which have been turned into home textile products by stitching together or stitching free edges making ready-to-wear goods and the camping goods such as textile articles of fibers, yarns, they all are evaluated in ready to wear and garment sector not in the form of fabrication out of machinery but after their launch to the market in a form of finished. A good many of machines and apparatus are used in textile sector. The information of the machinery imported in 2012 is given in the following chart.

Chart-43 Imported Machinery of Textile and Garment 2012 - Dolar

Code	Machine Name	Import(dolar)
8444	Extrusion of synthetic or artificial textile materials, drawing, texturing machinery and equipment etc.	110.062.812
8445	Preparation of textile fibers, spinning, doubling, twisting and machines for the preparation of spinnings	379.355.906
8446	Weaving machinery (looms)	412.513.482
8447	Knitting, sewing, tricotage and gimmed yarn, tulle, lace, embroidery, mesh manufacture, machinery and devices for tassels, etc.	328.117.954
8448	Auxiliary machinery for textile machinery, equipment and spare-parts (jacquard, shuttle, comber, producing nozzles, platinum, crochet, etc.)	132.140.232
8449	Machine and apparatus the manufacture or finishing of felt or nonwoven hosiery; hat patterns	39.128.992
846	Machines for washing, cleaning drying, ironing, wrapping and folding of woven yarn and hosiery	252.680.026
8452	Sewing machines; manufactured furniture for sewing machines; circular tray and covers; sewing machine needles	153.316.689
	Total	1.866.167.093

(Resource: Turk, 2013)

Niğde is the best ill for investment in respect of ready-to-wear and apparel in Turkey due to its textile culture, having the resources of needed raw material for investment and being in the fifth region of incentive system.

Production Costs of Textile

According to the research conducted by Union of Textile Industry Employers' of Turkey the chart that indicates the costs of textile firms from which the items consist of is given below.

COST ANALYSIS OF TEXTILE FIRMS

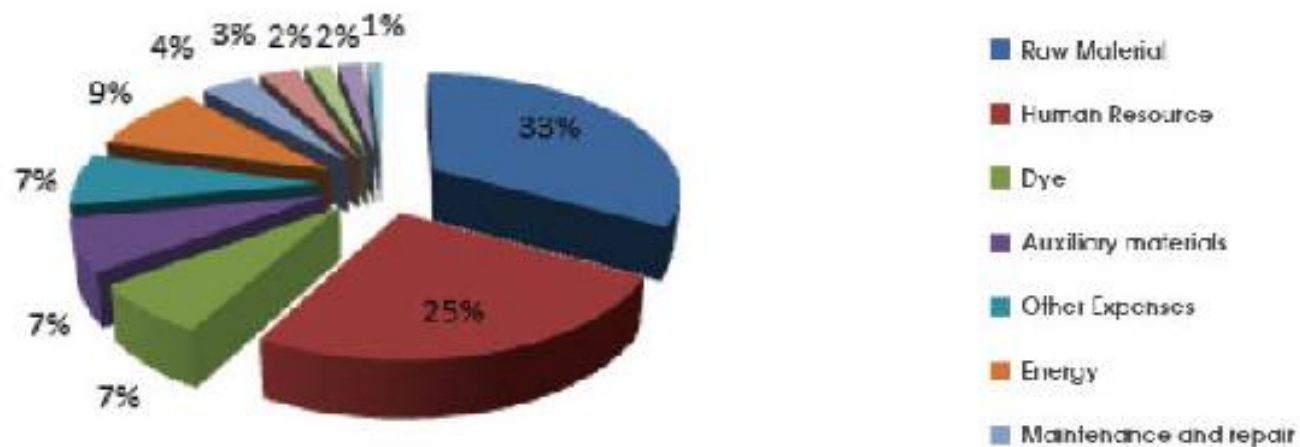

(Resource: Union of Textile Industry Employers' of Turkey, 2007)

Image-3 Cost Analysis of Textile Firms

As can be seen in the results of the study raw materials (33%) and human resources (25%) constitute the cost the largest share, energy costs get the third largest share in the total cost.

Costs in Ready-to-Wear and Apparel

Study of cost which was prepared by İTKİB (İstanbul Textile and Apparel Exporter Associations) for ready-to-wear and apparel is given in the following chart. In terms of sub-sector and in total of ready-to-wear and apparel the highest share in the total cost of the raw material belongs to the raw material. It would be a mistake to consider the raw materials used in ready-to-wear sector just a primary commodity. Especially in woven ready-to-wear sector apart from the primary commodity lining with interlining and wadding as subsidiary raw materials and accessory

materials both used in woven and knitted ready-to-wear and embroideries are an important part of the costs. Ergo if we consider the chart that shows cost component of ready-to-wear, we can see that it will be a good idea to get cost of raw materials in the total cost of woven ready-to-wear sector as (43% + 17% = 60%), knitted ready-to-wear in a similar manner as (44% + 11% = 55%) and socks as (55% + 5% = 60%). The second important item within costs is wage that is formed by cost. Its share in total is 29-30%. In this study direct labour is dealt separately, so skilled craftsmanship about administration takes part among cost elements. The rate of skilled craftsmanship is about 5%. When direct labour and skilled craftsmanship are thought together, the share of workforce increases to 35% in the sector. Energy use in the production of ready-to-wear and apparel is also concerned, but it poses a smaller proportion compared to the production of yarn and fabric.

Chart-44 Cost Analysis of Clothing Sector

Cost Items	Average of Woven Ready-to-Wear In	Average of Knitted Ready-to-	Average of Socks In Turkey	Average of Turkey
Primary Commodity %	43	44	55	47
Subsidiary Raw Material Accessory %	12	11	5	10
Direct Labour (labor wages related to production, SSI premiums etc.) %	29	30	22	27
Financial and Depreciation Expenses (machine and building depreciations, loan interests etc.) %	3	6	3	6
Other cost elements (administrative expenses, marketing expenditures, water, electricity etc.) %	12	9	11	10
TOTAL %	100	100	100	100

(Resource: İTKİB, 2007)

VALUE MATRIX OF READY-TO-WEAR FACILITY INVESTMENT IN NİĞDE

	High	Medium	Low
Raw material quality and reserve	✓		
The number of organizations	✓		
Capacity	✓		
Personnel quality			
Machinery equipment	✓	✓	
Transport facilities	✓		

Image-4 Value matrix of ready-to-wear facility investment in Niğde

Why Should Textile and Ready-to-Wear Industry Investments Be Done in Niğde?

As is known it produces the raw material used by textile and ready-to-wear sectors. Added value of investments which will be made in textile and ready-to-wear sectors will be very high and their costs will be minimal due to the facts that follow.

–Long-standing past of textile in Niğde

–Means of transportation

–Utilisation state from the incentive (region 5-6)

–Higher level of technical knowledge about textile matters

–Sufficiency in staff and skilled workers

The value matrix of textile and ready-to-wear is given below for investments.

ALTERNATIVE TOURISM INVESTMENTS

Veisafie studies are needed in order to market a touristic destination and to attract tourists. In touristic destination recreational facilities such as transportation, lodging, food and beverage, museums and parks are very important. These facilities also constitute the charm of the destination. It can be seen that marketing of a region's touristic potential is done based upon the alternative types of tourism in recent years.

Especially in the last quarter of the 20th century, against environmental and social degradation without damaging nature, culture and historical monuments rather with the thought of adding these values to touristic activities, many alternative touristic products began to emerge (Gülbahar, ZL9:162).

Alternative tourism concept signify a presentation of product different from mass tourism. This product expresses a few things which are the dynamism of tourism developing gradually, considering optimum-profit, maintaining touristic advancement with long-term plans, resisting towards change and uniting with the environment (Uckun and Turkay).

It is necessary to develop tourism products at the same time preserving them to convey through generations. In this sense, tourism is an activity carried out only in summer, but all year-round as a set of activities. At this point, the importance of diversification of alternative tourism emerges (Yesiltaş and Öztürk, 2008:9). Alternative tourism known as some sort of tourism which aims to give priority to social and environmental harmony, co-operation of local and foreign investors and to the use of local materials. Alternative types of tourism can be listed as follows:

Ecotourism is the most important of all in types of alternative tourism. Ecotourism's profile is different from the mass tourism. The groups that attend to ecotourism are generally small group. The number of people in these groups often do not exceed 25 people. Accommodation units located in the ecotourism caterate the units that mostly do not exceed the capacity of 100 beds. Travel agents/tour operators working in this

Alternative Types of Tourism	
Eco-tourism	Rural tourism
Congress tourism	Highland tourism
Golf tourism	Botanical tourism
Sport tourism	Health tourism
Adventure tourism	Winter tourism
Culture tourism	Yatch tourism
Thermal tourism	Third age tourism
Youth tourism	Youth tourism
Special interest tourism	Religious tourism

area are known to be mainly small and medium-sized enterprises. Educating about local culture and sustainability issues are of great importance. Local people are the segment that will be affected most in both positive and negative aspects. For this reason it is necessary to inform local people beforehand about the developing tourism and its results in their region. Also having accepted the tourism development is an ecotourism principle for local people.

The main ecotourism activities that can be done within the context of potential ecotourism value can be listed as follows:

Chart-45 Ecotourism Activities

1. Rafting	14. Scuba diving
2. Hunting	15. Amateur Fishing
3. Horse-riding - nature walk with horse	16. Paragliding
4. Cycling Tourism	17. Fableland Tourism
5. Botanical Tourism	18. Yachting Tourism
6. Agro-tourism	19. Motorized Parachuting
7. Mountain hiking and Trekking	20. Surfing
8. Mountaineering	21. Off-Road
9. Photo safari	22. Mountainboard
10. Camp and caravan Tourism	23. Paintball
11. Skiing	24. Watersurf (boat-surf)
12. Bird Watching (Ornithology) tourism	25. Jeep-Safari
13. Speleological Tourism	

POTENTIAL TOURISM OF NIGDE

Nigde is a cultural city that have done the honours of past civilizations. Apart from attracting visitors' attention with its historical and cultural structures nowadays, it is increasingly becoming an important region with its natural beauty, lakes, caves, picnic and recreation areas located in the districts. Nigde, which is situated in central Anatolia to day holds a significant tourism potential. Tourism inventory puts forth the types of tourism which can be developed in regions known specifically. From this point investors, operators and potential tourists will benefit the importance of Nigde region's current tourism potential.

Tourism in Nigde

Nigde Museum:

Nigde, a city of the Central Anatolian Region, bears witness to a con-

linuous habitation from the Paleolithic Period right up to the modern day. There is much evidence of the groups and civilisations involved in thousands of years of cultural accumulation. In museums can be found irrefutable proof of these cultures and civilisations and a wealth of unique artworks are restored, protected and displayed therein. In this context the Niğde Museum of Anatolian Archaeology is a good example of the variety and distinction of the artworks to be found. In the Niğde Museum can be found 6 salars that present the archaeology of Central Anatolia chronologically. The vast majority of the artefacts on display are from ongoing excavations in the region.

The Niğde Castle:

The Niğde Castle was built on the northern part of the mound known as Alaeddin Peak. Because there is no inscription we cannot be sure of the date of construction. Most probably it was built in the 10th C. A.D. in Byzantine times. It attained its principle form during the reigns of Kilicarslan II (1155-1192), Ruknaddin Suleyman Sah II (1195-1204) and Alaeddin Keykubat I (1220-1237) in the Anatolian Seljuk Age. The inner castle and the residences that surround it are encompassed by a large rampart wall that constitutes the outer castle. The inner castle and ramparts were built on the peak in the not-too-high east of the city in a north-south alignment. It is because later the Alaeddin Mosque was built on this peak that the hill became known as "Alaeddin Peak".

Although it no longer functions as a fort in the inner castle there can still be found here: the Alaeddin Mosque (1223), the Hatirođlu Fountain (1257-53) and the Rahmaniye Mosque (1747) alongside the Alaeddin Peak.



The Clock Tower

The Clock Tower (1901-2) was erected on the tower at the southwest corner lower of the inner castle by half knocking down the tower there and then filling it. There are four sections to the clock tower that outwardly resembles a Minaret. The base and trunk are of a ten-sided ceğn. Although the tradition of building clock towers dates back to the 15th C. A.D. in Europe they did not start to appear in Ottoman lands until the 19th C. A.D. The first examples in Anatolia are from the early 20th C. A.D. The edict of Sultan Abdulhamit to provincial governors on the 25th year of his accession (1901-2) accelerated the tradition. There are only fifty (50) clock towers that reflect the architectural style of that time to have survived to this day.



Alaeddin Mosque:

Commissioned by Zeynettin Besare, lord of the sanjak of Niğde, in 1223. According to the inscription the architects of the building were Master craftsman Siddik and his brother Gazi. The inscription also mentions the name Muslerreddin whom, it is surmised, was the administrator in charge of the construction of this individual mosque. Having been restored several times the mosque nowadays is, to a large extent, preserved in its original state and continues to function as a mosque. It has two entrances.



Gümüşler Monastery.

The monastery is located in Gümüşler town, an important historical source with relation to the middle ages. The monastery is carved out of a large rock church and is one of the best preserved and largest of its kind in the Cappadocia region. There are quite a few monasteries hewn out of the rock in Cappadocia and some scholars split these into 2 types; those with dining halls and those with open courtyards. The Gümüşler Monastery is part of the second group. The most important part of the monastery complex is the church to its north. The church comprises of four free standing closed aisles based on a Greek cross plan; in the northern arm of the cross there is a niche with two tombs. To the west there are 2 entrances covered with a cradle vault. The function of many of the other spaces in the monastery is not known it is assumed that at least 3 different Masters worked on the paintings found on the walls of the church. In the main apse there are three bands of painting; the highest shows Christ Enthroned, with two angels to his right. The symbols of the Gospel writers and the moment of Descent with Mary and the disciples. The lowest series shows fathers of the church, Basil the Great of Kayseri, Gregory of Nysa, Gregory of Nazianz and the like.



Tynda Remains:

The Ancient Remains of Tynda are in the small town of Kemerhisar in the Bar district. The remains sit beneath a large area of Kemerhisar town. Important sculpting tools have been found in different states in various parts of the town and the artefacts and architectural pieces that have emerged from the systematic excavation of the site are on display in the Nigde Museum. Because of the ancient pool known as the Roman pool found in Bahçeli town and the life giving waters of the aqueducts constructed in the Roman period the town was named Kemerhisar (literally Aqueduct-city). In the section starting from the Roman pool as far as the inner parts of Kemerhisar the aqueducts are buried. The remaining sections and those that have been excavated thus far are above ground level.



The Ak Madrasa.



According to the inscription above the crown door it was built in the year 1409/10 (812 in the Islamic Calendar). It was commissioned by Ali Bey who was the son of the sovereign of the Karamanoglu. Al-Beddin Ali Bey. The madrasa, located in the Saruhan quarter was given the name "Ak Madrese" (meaning white or pure madrasa) because the crown gate was built completely of white marble. Because of several restorations the madrasa is preserved today in its original splendour. The building has an open courtyard and two madrasa each with two floors. While the lower two floors own a design based on the eyvan (open three-walled antechamber) the two floors that rise above them exhibit a continuation of the main eyvan along with a four eyvan extension. It is a unique example in Turkish madrasa design in terms of its perfect symmetry.

Hudavent Hatun Turbe:

According to the inscription above the crown door it was built in the years 1312-13 A.D. (Islamic Calendar: 712). It was built for Hudavent Hatun who was the daughter of Ruknoddin Kiliç Arslan IV, ruler of the Anatolian Seluk State. Having undergone various modifications and additions the turbe preserves its original function, it belongs to the group of turbes built to an octagonal plan with a single storey. The building exhibits rather tidy and skilful craftsmanship.



Nigde Houses.

There are traditional Nigde houses to be found on Kadioglu street, and Cullaz Et in the centre of Nigde. This group of buildings, located in the Lower Koyabaz Suarter in Kadioglu street, and in Sungur Suarter exhibits all the detailed characteristics of Traditional Turkish houses in the city of Nigde. Generally the walls, which are the main support of these buildings, are built from thin cut, thick cut or rubble stone held together by a mortar made of a mix of sand and lime. Generally between the layers of stone there are wooden cross beams.



Ciftelhan Thermal Spring:

There are thermal springs and rest areas which can be counted important in the respect of health tourism in Nigde, Ulukisa province. Ciftelhan thermal spring center is on the way of Ulukisa – Pozantı and it is 35 km away to Ulukisa. Here there are two main springs known as steely and sulfuric. Thermal center is nearby the state way and the railroad. In this thermal center there are 200 rest areas with qualified beds and 600 rest areas with unqualified ones. Bathing, pool, radiotherapy and physical therapy are carried out in this complex.

Places of Natural Beauties

Aladaglar National Park is located between the provinces Nigde, Kayseri and Adana in total covers an area of 64,524 ha. Main geomorphological character of the region is fragmented by deep valleys in addition to this, the field is very rich in vegetation as a region. For these reasons the National Park has the potential to create alternatives to the region's tourism such as river fishing, hunting, mountaineering, hiking trails, table and tourism and camping areas.

Mountain Hiking and Trekking

Excursions and Climbing in the Aladaglar: Generally the way into the Aladaglar for explorers and mountaineers intending to tour or climb in the mountains is via the village of Cukurbag in Camardı/Nigde. Only those intending to climb the Demirkazık summit of the Aladaglar approach the mountains via the village of Demirkazık. Anyone who is going to climb the west slope of Demirkazık or explore the Cimbar valley goes up to the mountains from Demirkazık village. Whether needing to get Cukurbag village or to Demirkazık village the state highway links Camardı to the provincial centre of Nigde. To reach Cukurbag village take the road from Nigde to Camardı (65 km.). The road is asphalt. Passengers taking the Nigde to Camardı bus service should get off at the village of Cukurbag, 6 km before Camardı. Any necessary preparations should be completed here before going up into the mountains.

Mountain Hiking and Trekking Routes and the mountain use map are given below for Aladaglar

- Demirkazık Climb (3766 m)
- The Ascent of Demirkazık Summit by the West and North Slopes
- Summit Ascents from the Yedigöller Valley
- The Ascent from Yedigöller Valley to Kalkaya (3725 m)
- The Ascent from Yedigöller Valley to the Dörtözü Peak
- The Ascent from Yedigöller Valley to Demirkazık
- Crossing the Aladaglar, the "Trans-Aladaglar"
- The Mount Kaldı Ascent (3688 m)
- The Ascents of Guzeller and Gurtepe Peak
- The Ascent of the Torusun Mountains



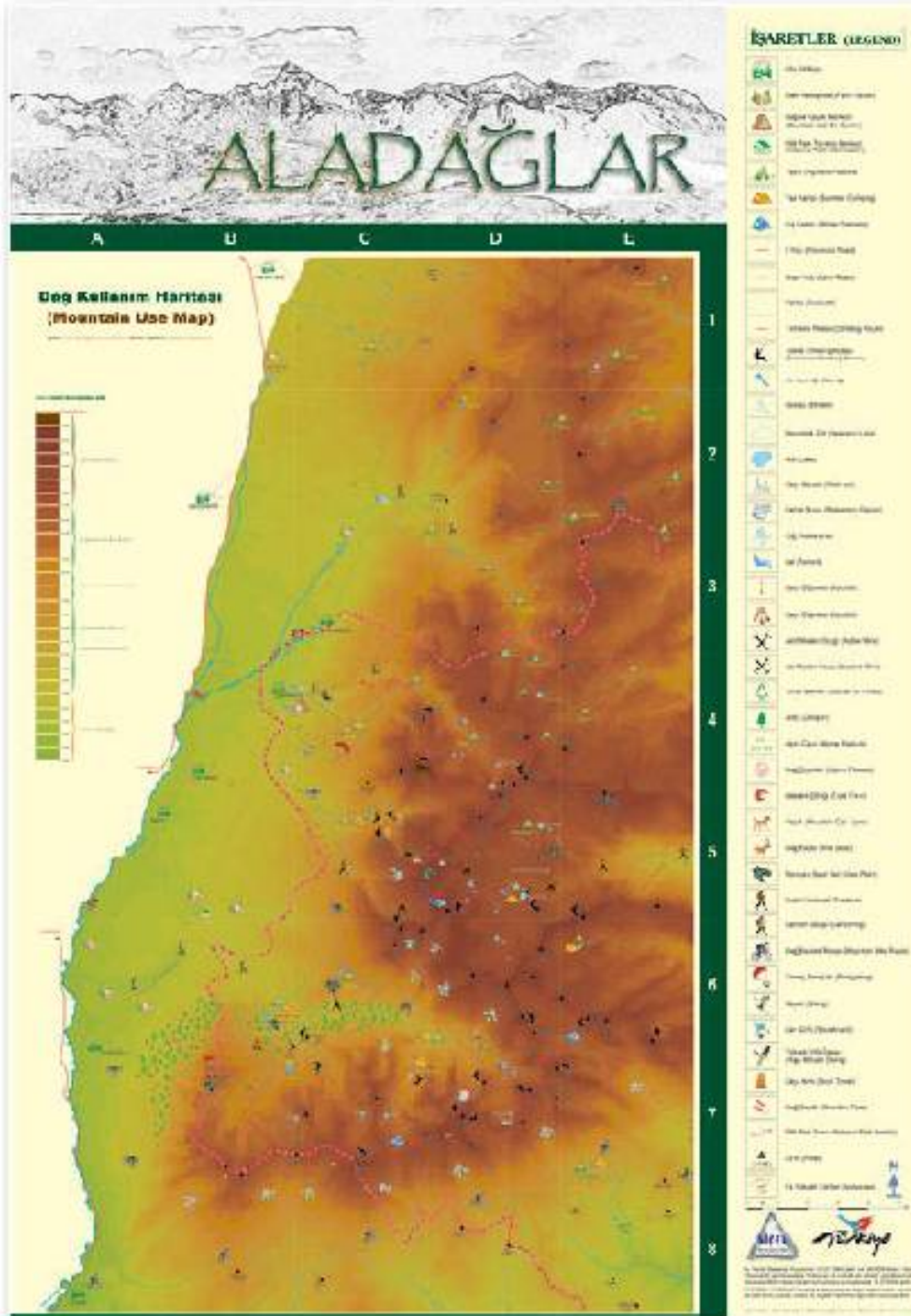

Nigde's Mount Bolkar Ski Center:

The Mount Bolkar (3574 m) ski slopes are situated within Nigde Province. The ski centre is located between 2300 and 3000 m. on the northern slopes of the Bolkar mountains which are to the west of Çiğdemli area of Maden village and to the south corner of Darbogaz in the district of Ulukışla in Nigde Province. The Bolkar Ski Area covers approximately 2000 hectares surrounded by, to the east, Top peak (3017 m), Tahtalkaya (3372 m) and Koyun asagi peak (3426 m), to the south, İğdeliye (3347 m), -kaya (3308 m) and Çiğdemli and, to the west, Gokboyun (2757 m) and the Meydan plain (2900 m). The best season for skiing is between December 10th and April 20th in this area. In the ski season the depth of snow is between 100 and 200 cm. The best place from which to reach the Bolkar Ski region is from Meydan, which is at the heart of the region, 7 km from Darbogaz and 5 km from the village of Maden. Investment into the overall development of the area has not yet happened.

Cycling Tours

Cycling tours that are held within province are as follows;

- Cukurbag: 76,41 km - Medium difficulty
- Otlanti: 60,48 km - Medium difficulty
- İhlatı-Nigde: 56,93 km - Medium difficulty
- Kavaklıtepe: 291,19 km - Medium difficulty
- Cukurbag: 46,46 km - Medium difficulty
- Ayhan Sahenk Cycling Campellion (Caypadoçlu)

Gastronomy Tourism and Nigde

Gastronomy is the study of food and culture, with a particular focus on gourmet cuisine. One who is well versed in gastronomy is called a gastronome, while a gastronomist is one who unites theory and practice in the study of gastronomy.

Nigde's dishes has a privileged place among Turkish and world cuisine. From generation to generation, meals and desserts have been taught with a thoroughness. Skill showed in preparation and cooking, spiced used in the making of dishes, tomato paste, sauces and mixes have caused Nigde dishes and desserts gaining a fame.

Nigde has a cuisine culture of its own. Nigde dishes are prepared mainly with meat and vegetable. "Ara-bas Soup" has a reinforcing effect on human resistance especially in long-winter period of Nigde. "Nigde Tava" and "Sogutme" prepared with lamb of Nigde are the tasteful dishes which are important. "Ayva Borana" again is one of the indispensables of Nigde. Nigde is the

provinces that has the biggest apple gardens in our country. Also Nigde apple has gained appreciation from the world. People of Nigde make a lot of meal and dessert from apple. The most important dish is apple with stuffed rice. Grape molasses that are made of vineyards in Nigde region, are just like a cure against illnesses in cold weather. "Kofter" is the delight of Nigde made of grape molasses, water, starch and flour mixture. Again "Paluza" and "Kulu zerdal kavuimosi" (dry apricot roasting) made by the same ingredients are nutritious and light.

Nigde's Special Dishes:

- 1- Mangir soup
- 2- Ogma soup
- 3- Patlıca soup
- 4- Noodle rice and soup
- 5- Tarhana soup
- 6- Kuskus soup and rice
- 7- Uzum baranasi
- 8- Kahak murakkasi
- 9- Nigde tavasi
- 10- Dime
- 11- Tili
- 12- Nigdecanagi
- 13- Ulu sogutme
- 14- Papara
- 15- Sogun yahnis
- 16- Cilibir
- 17- Ayva bolanasi
- 18- Nohutlu kuru etli cacık
- 19- Bamyu

Nigde's Special Desserts:

- 1- Hosi metim (Halva with cream, fresh cheese and walnuts)
- 2- Halveter
- 3- Kaygana (Dessert made with eggs)
- 4- Pekmez (Molasses)

- 5- Auro (Nosh's Pudding, wheat pudding with dried nuts and fruits)
- 6- Zerde (Saffron and rice dessert)
- 7- Sari burma
- 8- Irtli durumu (Sweet wrap)
- 9- Burma dessert
- 10- Spoon kaygana

POSSIBLE ECOTOURISM ACTIVITIES IN NIGDE

There are many alternative tourism fields that can be done within the context of alternative tourism activities in Nigde. The value matrix of ecotourism activities according to the potential ecotourism activities in Nigde is given below.



APPLE WITH STUFFED RICE



SOGURME



AYVA BORANASI



NIGDE TAVASI



NOODLE WITH WALNUT

Chart-46 Niğde Ecotourism Types

Current Ecotourism Fields			High ecotourism potential				
NIGDE ECOTOURISM VALUE MATRIX							
	ECOTOURISM FEATURES	NIGDE	BOZ	CAMARDI	BOLKISA	ALTIN HISAR	CIFLIK
1-HUNTING TOURISM	All of the organization permitted to hunt in the field			DEMIRKAZIK YHG3 CHEVROTAİN	BOLKAR?		
2-MOUNTAIN HIKING AND TREKKING	Means a long and liring walk. One of the lightest nature sports	GEDERE VALLEY		ALADAGLAR NATURAL PARK	BOLKAR?	HASANDAGI SOUTH ROUTE	MELENDIZ NORTH ROUTE
3- MOUNTAIN- EERING	Attempts to reach the highest point of unclimbed big mountains it has branched into specializations that address different aspects of the mountain and consists of three asens, rock-climb, snow-climb and skiing, depending on whether the route chosen is over rock, snow or ice			ALADAGI AR NATURAL PARK	BOLKAR?	HASANDAGI SOUTH ROUTE	
4-WINTER TOURISM AND SKIING	Located at the center of the sport of skiing and accordingly travels to snowy fields, accommodation and services consisting of a set of activities			ALADAGI AR NATURAL PARK	BOLKAR?	HASANDAGI SOUTH ROUTE	
5-FAUNA AND BIRD WATCHING	Activities consisting of wildlife and birds to observe and examine, photo shooting	ARKAYA		YHG3	KARAGÖL (RANAPOLTZI)		
6 TABLELAND TOURISM	Evaluation of Plateau tourism purposes in the balance of protection	KETENCİMENI		CAMARDI	DARBOCAZ ULUKISLA	CIFLIK ROAD	AZATLI
7 SCOUTING	Movement that aims to support young people in their physical, mental and spiritual development, that they may play constructive roles in society, with a strong focus on the outdoors and survival skills.	NARLIGÖL		DEMIRKAZIK	BOLKAR? MEYDAN TABLELAND		
8-CAMP TOURISM	An outdoor recreational activity	NARLIGÖL GÖLLER DAĞI		ALADAGLAR	BOLKAR?	CCMLEKCI VALLEY	
9-THERMAL SPRING TOURISM	A health activity, relaxing in the variety of healing waters	NARLIGÖL İCMLI	KEVERHISAR		CIFEHAN		
10-HOLID SAFARI		GEDERE VALLEY		ALADAGLAR MP	BOLKAR?	CCMLEKCI VALLEY	
11 BOTANY TOURISM	Examination, photographing, learning, especially endemic species of plants	GEDERE VALLEY		MP	BOLKAR?	KECIBUYDURAN MOUNTAIN	MELENDIZ MOUNTAIN
12-SPORT TOURISM	Preparation camps for sports such as boxing, wrestling, weight lifting etc.			DEMIRKAZIK MOUNTAIN HOUSE			
13-HISTORY TOURISM	Historical and ruins tourism	GUMUSLER KALE SINGURBEY-MOSQUE	IVANA KÖLE-DUCTRONMAN POOL	KAVLACEPE UNDER-GROUND CITY	ÖNEHMET FASA CARAVAN-CERAI		

(Resource: Ministry of Forestry and Water Affairs, 7th Region Niğde Branch Directorate, 2013)

Bird Watching:

Akkaya Dam and Karagöl on Bolkar Mountains(Ulukisla District) are the two main places that this activity could be done.

Trekking:

Nigde(Camardı District National Park area within the boundaries Aladağlar, Demirkazık Wildlife Development Field, Gebere Valley within the boundaries of the central Bolkar Mountains within the boundaries of Ulukisla province, the southern slopes of Mount Hasan within the boundaries of Afunhsar district and the northern slopes of Melendiz within the boundaries of Ciftlik district are the areas that trekking could be done.

Tableland and Festival Tourism:

Katancimeni in Nigde, Camardı, Darbogaz, Afunhsar Ciftlik Road and Azatl tablelands.

Wildlife (Fauna) Watching:

Gebere Valley in Nigde, Bolkar, Aadağlar MP, Keçibuyduvan and the Mount Melendiz are suitable for this activity.

Photo Safari:

Gebere Valley in Nigde, Bolkar, Aadağlar MP, Keçibuyduvan and the Mount Melendiz are suitable for this activity.

Agro tourism:

In recent years cultivation of apple, cherry, peach and almond has become important.

Camp-Caravan Tourism:

For this activity, the best places in Nigde are: Narigöl, Golludag, Aladağlar, Bolkar and Comlekci Valley. There are firms that serve in this field in our province.

Thermal Spring Tourism:

Thermal waters are one of the most important tourist facilities that will be integrated with the cultural appeals of Nigde. In this area, particularly Narigöl Ismeil, Kemerhisar and Ciftahan Hot Spring come to the fore.

CHART OF INVESTMENT AND OPERATING COSTS

Tourism businesses and the investment capital statement items are calculated as follows for Nigde. Data in the chart has been evaluated according to the data of Development Bank of Turkey Credit Rating Directorate - January 2009(Kahraman, 2010:130). These charts will be an important source of data for the investors.

Chart-47 Investment Capital of Tourism Businesses**Chart of Investment Capital of Tourism Businesses**

READY TO WEAR			
		Cost (%)	
1	Readjustments of land and property	Between 10% and 15% of total cost	
2	Soil Investigation and Project Expenses	1% of total land+construction+instalment+accou- tishment+furnishing	
3	Construction Expenses	Construction Expense per bed (t)	Construction Expense per m ² (t)
	H*****	35.687	649
	H****	25.615	640
	H***	19.347	553
	H** with restaurant	12.107	484
	H** without restaurant	8.5d9	389
	H*	7.5/2	379
	Thermal hotel	21.289	600

	Motel	8.882	444
	Pansion	6.243	312
4	Installment expenses	Per installment expense (%)	Installment expense Per m ² (t)
	H*****	20.506	373
	H****	14.698	365
	H***	10.814	309
	H** with restaurant	6.313	252
	H** without restaurant	4.376	199
	H*	3.620	181
	Thermal Hotel	12.133	347
	Motel	4.964	248
	Pansion	3.721	171
5	Tochizat Oidiroi	Accoutrement expense per bed(%)	Accoutrement expense Per m ² (%)
	H*****	3.929	71
	H****	2.258	56
	H***	1.338	38
	H** with restaurant	605	21
	H** without restaurant	419	15
	H*	239	12
	Thermal Hotel	1.877	54
	Motel	461	23
	Pansion	212	11
6	Furnishing Expenses	Furnishing Expense per bed(t)	Furnishing Expense per m ² (t)
	H*****	9.261	168
	H****	6.474	137
	H***	4.055	116
	H** with restaurant	2.444	98
	H** without restaurant	1.553	71
	H*	1.327	66
	Thermal Hotel	6.550	130
	Motel	2.017	101
	Pansion	1.391	70
7	Commissioning Expenses	Advertisement and publicity, hiring the the staff beforehand expenses, personel onceden ise alma giderleri, transfer of staff expenses, advocacy and public account on service expenses, licence and deposit expenses, varied administrative expenses	

8	Interest of Investment Period	Interest expense for the period used as domestic or foreign sources of financing	
9	Means of Transportation Expenses	Costs of vehicles purchased for use in investment during the administrative works and construction works	
10	General Expenses	Expenses (taxes, duties, fees and other costs) paid in the investment period	
11	Unexpected Expenses	5% and 10% of total Soil investigation-project+construction+instalment+accoutrement+furnishing	
12	Business Capital	Need of business capital is calculated with this formula $3CE - (\text{Yearly Business Expenses} - (\text{Amortization} + \text{Insurance})) / (\text{Work Period}) + \text{Insurance}$	
	TOPIAM		

literary for Tourism Investments

inerary map for tourism investments is given below.

WHEN INVESTING IN TOURISM SECTOR

You need to know these terms of tourism

Culture and Tourism Conservation and Development Regions
 Tourism Centers
 Culture and Tourism Conservation and Development Sub Regions
 Tourism Businesses
 Tourism Facility
 Tourism Licence
 Tourism Investment Licence
 Plans in Each Scale

Have you determined the type of investment?

Especially for Investing in foreign tourism and for benefiting from the incentives provided along with it, your investment needed to be licenced by Ministry of Culture and Tourism. In accordance with the "Licensing of Tourism Facilities and Regulation on the Required Qualification" by Ministry of Culture and Tourism

Click for the type of investments that can provide tourism licence...

You have decided the type of investment. How will you decide the place of the investment?

The most important factor for an investment is its place. Both at a regional scale and at a point scale, choosing a right place for an investment affects the profitability of the investment directly.. There are 5 different options for the place of the investment:

(A)	(B)	(C)	(D)	(E)
Your land	Buying a land	Asking for Allotment of an any land that is in Culture and Tourism Conservation and Development Regions and Tourism Centers	Asking for Allotment of an any land that is not included in Culture and Tourism Conservation and Development Regions and Tourism Centers, Public Land	Asking for Allotment of an any land that is not included in Culture and Tourism Conservation and Development Regions and Tourism Centers (crest and)

Resource: http://www.klt.vatikanizletmeleri.gov.tr/70_9540/turizm-vatikanizletmeleri-yapmak-ayyoraniz.html, 2013.

Image -5 literary for Tourism Investments

Support and Incentives Provided to the Tourism Sector

Significant progress has been made in the tourism sector with the Tourism Incentive Law No. 2634 entered into force in 1992 in Turkey. From the entry into force of the law to the present time the number of tourists coming to Turkey has increased approximately 22 times as well as the tourism revenues increasing as 62 times. In the development of the tourism sector, incentives for tourism enterprises has a significant share of support. Support and incentives for the tourism sector are grouped as follows: support and services provided under KOSGEB (small and medium industry development organization). In the Law No. of 3624 in 2009 concerning SME (small and medium sized enterprises), by removing the phrase of industry from the SME definition, use of phrase that include business and service sector has taken place of the former and thus tourism businesses have situated in the scope of support service of KOSGEB.

- Incentives which are provided by the Decree of the Council of Ministers about state aid in investments,

- Incentives which are provided with the law no. of 2634 of tourism incentive,
- Exemptions in the estate tax law no. of 1319,
- Credit opportunities provided by Export Credit Bank of Turkey (DİİBANK),
- Incentives and support, under the incentive of foreign investments,
- Attendance support of international tourism fair (İTO, 2012:66).

Why should tourism sector investments be done in Nigde?

As is known that Nigde has a unique place in Turkey regarding of natural and cultural beauties. Especially, there are many activities under the ecotourism. Aladağlar puts forth the tourism potential of the region's thermal spring and culture tourism located in Cappadocia region, means of transportation in Nigde, with its condition to benefit from the incentives of 5th and 6th regions, added value of investments to be made in Nigde will be very high and their costs of investment will be so low. Value matrix has been given below to invest in tourism.

VALUE MATRIX OF INVESTMENT IN TOURISM

	High	Medium	Low
Alternative tourism areas	✓		
Situated in Cappadocia	✓		
Transport Facilities		✓	
Personnel quality			✗
Having Aladağlar Mountain and Thermal resources	✓		
Having organic products	✓		

Image-7 Value Matrix of Investment in Tourism

ASSESSMENT OF CALCITE - TEXTILE & READY-TO-WEAR - ALTERNATIVE TOURISM INVESTMENTS ACCORDING TO NEW INCENTIVE SYSTEM

In the charts below the advantages of incentive system according to the region are put forth as a dye factory worth 5 million that calcite is used as a raw material and 50 people working in, a ready-to-wear

factory worth 10 million that 200 people working in, a 5 star hotel (with 150 beds) worth 10 million that 75 people working in, a 5 star (with 150 beds) worth 7.5 million that 100 people working in. The advantages can be seen in the case of investments being made in Nigde Organized Industrial Zone or Bor Organized Industrial Zone.

Chart-19 Analysis of Niğde Investment Incentive**Investment Incentive Analysis of Dye Factory worth 5 million ₺**

Support Elements	Investment outside of Niğde Organized Industrial Zone 5th region	Investment inside of Niğde Organized Industrial Zone or Bor Organized Industrial Zone 6th region	1st REGION	2nd REGION	3rd REGION	4th REGION
Tax Exception	114.000	114.000	114.000	114.000	114.000	114.000
Customs Tax Exemption	70.000	70.000	70.000	70.000	70.000	70.000
Tax Rebate	2.000.000	2.500.000	1.500.000	1.000.000	1.250.000	1.500.000
Social Security Contribution Employer's Share Support	789.600	1.123.000	225.600	338.400	564.000	676.800
Interest Support	700.000	900.000	0	0	500.000	600.000
Place of Investment Allotment	250.000	250.000	250.000	250.000	250.000	250.000
Total Support of Government	3.920.600	4.962.000	1.409.600	1.772.400	2.743.000	3.210.600
Intensity of Support (%)	78%	99%	28%	35%	55%	64%
Intensity of Support (%)	78%	99%	28%	35%	55%	64%

Investment Incentive Analysis of Ready-to-wear factory worth 10 million ₺

Support Elements	Investment outside of Niğde Organized Industrial Zone	Investment inside of Niğde Organized Industrial Zone or Bor Organized Industrial Zone 6th region	1st REGION	2nd REGION	3rd REGION	4th REGION
Tax Exception	114.000	114.000	114.000	114.000	114.000	114.000
Customs Tax Exemption	70.000	70.000	70.000	70.000	70.000	70.000
Tax Rebate	4.000.000	5.000.000	1.500.000	2.000.000	2.500.000	3.000.000
Social Security Contribution Employer's Share Support	2.368.000	3.364.000	676.800	1.015.200	1.692.000	2.030.400
Interest Support	700.000	900.000	0	0	500.000	600.000
Place of Investment Allotment	250.000	250.000	250.000	250.000	250.000	250.000
Total Support of Government	7.502.800	9.718.000	2.610.800	3.449.200	5.126.000	6.064.400
Intensity of Support (%)	75%	97%	26%	34%	51%	61%

Investment Incentive Analysis of 5-star hotel worth 10 million ₺

Support Elements	Investment outside of Niğde Organized Industrial Zone 5th region	Investment inside of Niğde Organized Industrial zone or Bor Organized Industrial Zone 6th region	1st REGION	2nd REGION	3rd REGION	4th REGION
Tax Exception	114.000	114.000	114.000	114.000	114.000	114.000
Customs Tax Exemption	70.000	70.000	70.000	70.000	70.000	70.000
Tax Rebate	4.000.000	5.000.000	1.500.000	2.000.000	2.500.000	3.000.000
Social Security Contribution Employer's Share Support	1.692.000	1.184.400	338.400	507.600	846.000	1.015.200
Interest Support	700.000	900.000	0	0	500.000	600.000
Place of Investment Allotment	250.000	250.000	250.000	250.000	250.000	250.000
Total Support of Government	6.026.000	7.513.400	2.272.400	2.941.600	4.200.000	5.049.200
Intensity of Support (%)	68%	75%	23%	29%	43%	50%

Investment Incentive Analysis of 5-star thermal hotel worth 7.5 million ₺						
Support Elements	Investment outside of Nigde Organized Industrial Zone 5th region	Investment inside of Nigde Organized Industrial Zone or Bor Organized Industrial Zone 5th region	1st REGION	2nd REGION	3rd REGION	4th REGION
Tax exception	114.000	114.000	114.000	114.000	114.000	114.000
Customs Tax Exemption	70.000	70.000	70.000	70.000	70.000	70.000
Tax Rebate	4.000.000	6.000.000	1.500.000	2.000.000	2.500.000	3.000.000
Social Security Contribution Employer's Share Support	2.256.000	1.575.200	451.200	676.800	1.128.000	1.353.600
Interest Support	700.000	900.000	0	0	500.000	600.000
Place of Investment: Allocation	250.000	250.000	250.000	250.000	250.000	250.000
Total Support of Government	7.390.000	7.918.200	2.385.200	3.110.800	4.562.000	5.387.600
Intensity of Support (%)	74%	77%	24%	31%	45%	54%

ESTATE STATE TO BE INVESTED IN NIGDE ORGANIZED INDUSTRIAL ZONE and BOR ORGANIZED INDUSTRIAL ZONE

NIGDE ORGANIZED INDUSTRY ESTATE STATE



OBJECTIVE AND SCOPE OF THE NEW INCENTIVE SYSTEM AND APPLICATION PROCESS

Which legislation is The New Incentive System regulated by?

The New Incentive System is regulated within the frame of "Decision on State Aid in Investments" (19.06.2012) in accordance with law no. 2012/3300 and "Actual Notice About The Decision on State Aid in Investments" in accordance with law no. 2012/1.

Which Establishments can apply to the Incentive Certificate?

to benefit from the incentives of the investment;

- Real Persons,
- Ordinary Partnerships,
- Company with share capital,
- Cooperatives,
- Unions,
- Joint Ventures,

- State Institutions and Organizations,
- Professional Organizations with Public Institution Status,
- Associations and Endowments,
- Foreign companies which have branches in Turkey may apply to the Incentive Certificate.

What are the expenses that cannot be evaluated in the scope of the Incentive Certificate?

- Investment expenses done before application date,
- Raw material, intermediate goods and supply,
- Used local machine and equipment,
- Road vehicles and any kind of passenger cars,
- Investments apart from plane and helicopter aimed at cargo and/or passenger transportation with airway,
- Investments in dining table and kitchen equipments expenses produced from porcelain, ceramic and glass are not evaluated within Incentive Certificate.

How many regions are in the framework of new incentive system divided into in Turkey?

Turkey is divided into 6 main regions in the framework of state aid in investments.



Image-8 Regions in Incentives

WHAT ARE THE INCENTIVE ELEMENTS IN THE SCOPE OF NEW INCENTIVE SYSTEM?

Incentive system consists of general, regional, large-scaled and applications of strategic investments.

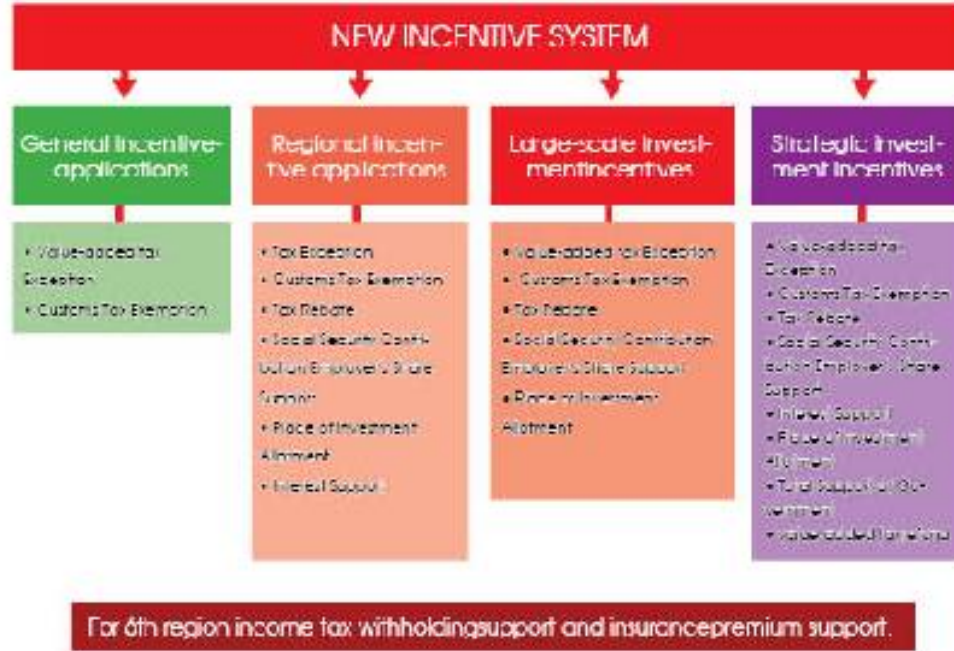

Image-9 New Incentive System

For further information about Incentive Certificate, you can contact with Ahiler Development Agency Nigde Investment Support Office and can get detailed information from the information below.

MINISTRY OF ECONOMY	DEVELOPMENT AGENCIES
Ministry of Economy of Turkish Republic - Incentive	Ahiler Kalkınma Agency
General Directorate of Incentive	TR71: Aksaray, Kırıkkale, Kırşehir,
Practices and Foreign Capital	Nevşehir, Nigde
Inonu Boulevard No: 36 06510	Kapucubasi Str. Atatürk Boulevard. No: 57/1
Emek/Ankara	City Center/Nevşehir
Phone: (312) 204 75 00	Phone: (384) 214 36 66
Web: www.ekonomi.gov.tr	Fax: (384) 214 46 00
	Web: www.uhiku.gov.tr

Sector that Benefit from Regional Supports and Capacity or Minimal Amount of Investment By Regions

Chart-50 Sectors that will be supported and minimal amount of investment

Sector Code	IS-97 Code	Sectors that will benefit from regional incentives	1st Region	2nd Region	3rd Region	4th Region	5th Region NİGDE	6th Region NİGDE Organized Industrial Zone
1	0121	Investments including integrated livestock and breeding (except the investments that are not suiting the minimum capacity conditions stated in footnote 5)	1.000.000 ₺	1.000.000 ₺	500.000 ₺	500.000 ₺	500.000 ₺	500.000 ₺
2	0500.0.04	Aquaculture (production of tiddler and roe as well.)	1.000.000 ₺	1.000.000 ₺	500.000 ₺	500.000 ₺	500.000 ₺	500.000 ₺
3	15	Production of food products and beverages (except the investment subjects stated in footnote 6)	2.000.000 ₺	2.000.000 ₺	1.000.000 ₺	1.000.000 ₺	1.000.000 ₺	500.000 ₺
4	17	Manufacture of textile products (except the investments of spinning and weaving) do not provide other conditions specified in footnote 8)	Investments in textile finishing, 10.000.000 ₺ In other investment matters, 2.000.000 ₺	Investments in textile finishing, 10.000.000 ₺ In other investment matters, 2.000.000 ₺	Investments in textile finishing, 10.000.000 ₺ In other investment matters, 1.000.000 ₺	Investments in textile finishing, 10.000.000 ₺ In other investment matters, 1.000.000 ₺	Investments in textile finishing, 10.000.000 ₺ In other investment matters, 1.000.000 ₺	500.000 ₺
5	18	Manufacture of payment	Not supported	Not supported	Extension and Modernization investments above 1.000.000 ₺	Extension and Modernization investments above 1.000.000 ₺	500.000 ₺	500.000 ₺
6	19	Tanning and dressing of leather	1.000.000 ₺	1.000.000 ₺	1.000.000 ₺	500.000 ₺	500.000 ₺	500.000 ₺
7	19.1	Tanning and dressing of leather (investment be made only in Istanbul Leather Organized Industrial Zone and Izula Organized Industrial Zone)	1.000.000 ₺					
8	1912 and 1920	Manufacture of luggage, handbags, saddlery, shoes etc.	1.000.000 ₺	1.000.000 ₺	1.000.000 ₺	500.000 ₺	500.000 ₺	500.000 ₺
9	20	Manufacture of products of wood and cork (except furniture), and manufacturing of similar materials with plated straw	4.000.000 ₺	3.000.000 ₺	2.000.000 ₺	1.000.000 ₺	1.000.000 ₺	500.000 ₺
10	21	Manufacture of paper and paper products	10.000.000 ₺	10.000.000 ₺	10.000.000 ₺	10.000.000 ₺	10.000.000 ₺	500.000 ₺
11	24	Manufacture of chemicals and chemical products	4.000.000 ₺	3.000.000 ₺	2.000.000 ₺	1.000.000 ₺	1.000.000 ₺	500.000 ₺
12	2412	Chemical fertilizer manufacturing of nitrogenous components	4.000.000 ₺	3.000.000 ₺	2.000.000 ₺	1.000.000 ₺	1.000.000 ₺	500.000 ₺
13	2421	Pesticidal (insecticidal) and manufacturing of other agro-chemical products	4.000.000 ₺	3.000.000 ₺	2.000.000 ₺	1.000.000 ₺	1.000.000 ₺	500.000 ₺

14	2423	Manufacture of chemical and herb al products used in drug/ pharmacy and medicine	4.000.000 ₺	3.000.000 ₺	2.000.000 ₺	1.000.000 ₺	1.000.000 ₺	500.000 ₺
15	2424	Manufacture of perfumes and toilet articles	1.000.000 ₺	1.000.000 ₺	1.000.000 ₺	1.000.000 ₺	1.000.000 ₺	500.000 ₺
16	2429.1	Manufacture of explosives	2.000.000 ₺	2.000.000 ₺	1.000.000 ₺	1.000.000 ₺	500.000 ₺	500.000 ₺
17	2511	Manufacture of rubber tires and tubes	4.000.000 ₺	3.000.000 ₺	2.000.000 ₺	1.000.000 ₺	1.000.000 ₺	500.000 ₺
18	26 (except 261, 2693.2, 2694, 2695.3 and 2695.4)	Manufacture of non-metallic mineral products (except glass and glass products, baked clay bricks, tiles and construction materials, cement, ready-mixed concrete and mortar)	4.000.000 ₺	3.000.000 ₺	2.000.000 ₺	1.000.000 ₺	1.000.000 ₺	500.000 ₺
19	26 (except 2610.2.03.0, 2693.2, 2694.1, 2695.3, 2695.4)	Manufacture of non-metallic mineral products (except multi-layer insulation glass, tile, brick, cement, ready-mixed concrete and mortar)	4.000.000 ₺	3.000.000 ₺	2.000.000 ₺	1.000.000 ₺	1.000.000 ₺	500.000 ₺
20	26 (2693.2, 2694.1, 2695.1, 2695.3, 2695.4, 2610.2.03.01 hari)	Manufacture of non-metallic mineral products (except baked clay tile, briquette, brick and construction materials, cement, concrete products for construction, concrete, mortar, multi-layer insulation glass)	4.000.000 ₺	3.000.000 ₺	2.000.000 ₺	1.000.000 ₺	1.000.000 ₺	500.000 ₺
21	2610, 2610.2 (except 2610.2.03.01, 2610.3, 2610.4)	Flat glass, shaping and processing of flat glass (except glass multi-layer insulation), manufacturing hollow glass and in glass fiber	4.000.000 ₺	3.000.000 ₺	2.000.000 ₺	1.000.000 ₺	1.000.000 ₺	500.000 ₺
22	2610, 2610.2 (except 2610.2.03.01, 2610.3, 2610.4, 2610.5.37, 2691.3)	Flat glass, shaping and processing of flat glass (except glass multi-layer insulation), Manufacturing of hollow glass, glass fiber and glass electrical insulators and ceramic insulating materials	4.000.000 ₺	3.000.000 ₺	2.000.000 ₺	1.000.000 ₺	1.000.000 ₺	500.000 ₺
23	2691.2, 2691.3, 2693.1	Sanitary products made of ceramic, ceramic insulation materials, manufacturing ceramic tile and paving stone	4.000.000 ₺	3.000.000 ₺	2.000.000 ₺	1.000.000 ₺	1.000.000 ₺	500.000 ₺
24	2693.1	Manufacture of concrete products for construction	4.000.000 ₺	3.000.000 ₺	2.000.000 ₺	1.000.000 ₺	1.000.000 ₺	500.000 ₺
25	2695.1, 2694.2.31, 2694.3.01	Manufacture of non-metallic mineral products, manufacture of concrete products for construction, lime and plaster	4.000.000 ₺	3.000.000 ₺	2.000.000 ₺	1.000.000 ₺	1.000.000 ₺	500.000 ₺
26	2695.1, 2699.2.05.00	Manufacture of concrete products for construction and heat or sound insulating goods and mixtures	4.000.000 ₺	3.000.000 ₺	2.000.000 ₺	1.000.000 ₺	1.000.000 ₺	500.000 ₺

27	2720, 273	Base metal industry apart from iron and steel, metal casting industry	4.000.000 ₺	3.000.000 ₺	2.000.000 ₺	1.000.000 ₺	1.000.000 ₺	500.000 ₺
28	28	Metal goods	4.000.000 ₺	3.000.000 ₺	2.000.000 ₺	1.000.000 ₺	1.000.000 ₺	500.000 ₺
29	2612.2, 2613	Manufacture of central heating radiators and boilers, manufacturing of steam boiler (excluding central heating hot water boilers)	4.000.000 ₺	3.000.000 ₺	2.000.000 ₺	1.000.000 ₺	1.000.000 ₺	500.000 ₺
30	29	Manufacturing of machinery and equipment	4.000.000 ₺	3.000.000 ₺	2.000.000 ₺	1.000.000 ₺	1.000.000 ₺	500.000 ₺
31	2929	Industrial molds	4.000.000 ₺	3.000.000 ₺	2.000.000 ₺	1.000.000 ₺	1.000.000 ₺	500.000 ₺
32	30	Office, accounting and computing machinery manufacturing	4.000.000 ₺	3.000.000 ₺	2.000.000 ₺	1.000.000 ₺	1.000.000 ₺	500.000 ₺
33	31	Manufacture of electrical machinery and apparatus	4.000.000 ₺	3.000.000 ₺	2.000.000 ₺	1.000.000 ₺	1.000.000 ₺	500.000 ₺
34	32	Manufacture of radio, television and communication equipment and apparatus	4.000.000 ₺	3.000.000 ₺	2.000.000 ₺	1.000.000 ₺	1.000.000 ₺	500.000 ₺
35	33	Manufacture of medical instruments, precision and optical instruments	1.000.000 ₺	1.000.000 ₺	500.000 ₺	500.000 ₺	500.000 ₺	500.000 ₺
36	34	Motor vehicles and components industry	Investment amount in motor vehicles is 50.000.000 ₺ ; investment amount in motor vehicles components industry is 4.000.000 ₺	Investment amount in motor vehicles is 50.000.000 ₺ ; investment amount in motor vehicles components industry is 3.000.000 ₺	Investment amount in motor vehicles is 50.000.000 ₺ ; investment amount in motor vehicles components industry is 2.000.000 ₺	Investment amount in motor vehicles is 50.000.000 ₺ ; investment amount in motor vehicles components industry is 1.000.000 ₺	Investment amount in motor vehicles is 50.000.000 ₺ ; investment amount in motor vehicles components industry is 1.000.000 ₺	500.000 ₺
37	3510.0.15	Maintenance and repair of aircraft and engines	4.000.000 ₺	3.000.000 ₺	2.000.000 ₺	1.000.000 ₺	1.000.000 ₺	500.000 ₺
38	3591 and 3592	Motorcycle and bicycle production	4.000.000 ₺	3.000.000 ₺	2.000.000 ₺	1.000.000 ₺	1.000.000 ₺	500.000 ₺
39	361	Manufacturing of furniture (except those manufactured only from metal and plastic)	4.000.000 ₺	3.000.000 ₺	2.000.000 ₺	1.000.000 ₺	1.000.000 ₺	500.000 ₺
40	361	Manufacturing of furniture (except those manufactured only from plastic)	4.000.000 ₺	3.000.000 ₺	2.000.000 ₺	1.000.000 ₺	1.000.000 ₺	500.000 ₺
41	5510.1.01, 5510.2.01, 5510.3.02, 5510.5.02, 5510.5.04	Hotels	3-star and above	3-star and above	3-star and above	3-star and above	3-star and above	500.000 ₺
42	5510.3.01	Dormitories	100 students	100 students	100 students	100 students	100 students	500.000 ₺
43	6302.0.01	Cold storage services	1.000 m ²	1.000 m ²	1.000 m ²	500 m ²	500 m ²	500 m ²
44	6302.0.03	Licensed warehousing	2.000.000 ₺	2.000.000 ₺	1.000.000 ₺	1.000.000 ₺	1.000.000 ₺	500.000 ₺
45	80 (except 809)	Educational services (including pre-school education services, adult training and other educational activities are excluded)	1.000.000 ₺	1.000.000 ₺	500.000 ₺	500.000 ₺	500.000 ₺	500.000 ₺

46	8011.0.01-430, 8011.0.99, 8531.0.01-03	Hospital investment, nursing home	Hospital. 1.000.000 Nursing home: 100 people	Hospital. 1.000.000 Nursing home: 100 people	Hospital. 500.000 Nursing home: 100 people	Hospital. 500.000 Nursing home: 100 people	Hospital. 500.000 Nursing home: 100 people	500.000 ₺
47		Intelligent multi functional technical textiles	1.000.000 ₺	1.000.000 ₺	500.000 ₺	500.000 ₺	500.000 ₺	500.000 ₺
48		Recycling or disposal facilities	1.000.000 ₺	1.000.000 ₺	500.000 ₺	500.000 ₺	500.000 ₺	500.000 ₺
49		Production of coal gas (synthesis gas)	50.000.000 ₺	50.000.000 ₺	50.000.000 ₺	50.000.000 ₺	50.000.000 ₺	500.000 ₺
50		Greenhousing	40 decaire	40 decaire	20 decaire	10 decaire	10 decaire	5 decaire

Chart-51 Sectors that could benefit from the Regional Support Niğde

RE- GION	PROVINCE NAME	SECTOR NUMBER THAT COULD BENEFIT FROM REGIONAL SUPPORT																																																	
		1	2	3	4	5	6	7	8	9	10	11	12	13	14	15	16	17	18	19	20	21	22	23	24	25	26	27	28	29	30	31	32	33	34	35	36	37	38	39	40	41	42	43	44	45	46	47	48	49	50
5TH RE- GION	ADIYAMAN	1	2	3	4	5	6	7	8	9	10	11	12	13	14	15	16	17	18	19	20	21	22	23	24	25	26	27	28	29	30	31	32	33	34	35	36	37	38	39	40	41	42	43	44	45	46	47	48	49	50
	AKSARAY	1	2	3	4	5	6	7	8	9	10	11	12	13	14	15	16	17	18	19	20	21	22	23	24	25	26	27	28	29	30	31	32	33	34	35	36	37	38	39	40	41	42	43	44	45	46	47	48	49	50
	BAYBURT	1	2	3	4	5	6	7	8	9	10	11	12	13	14	15	16	17	18	19	20	21	22	23	24	25	26	27	28	29	30	31	32	33	34	35	36	37	38	39	40	41	42	43	44	45	46	47	48	49	50
	CANKIRI	1	2	3	4	5	6	7	8	9	10	11	12	13	14	15	16	17	18	19	20	21	22	23	24	25	26	27	28	29	30	31	32	33	34	35	36	37	38	39	40	41	42	43	44	45	46	47	48	49	50
	ERZURUM	1	2	3	4	5	6	7	8	9	10	11	12	13	14	15	16	17	18	19	20	21	22	23	24	25	26	27	28	29	30	31	32	33	34	35	36	37	38	39	40	41	42	43	44	45	46	47	48	49	50
	CİRESLİ	1	2	3	4	5	6	7	8	9	10	11	12	13	14	15	16	17	18	19	20	21	22	23	24	25	26	27	28	29	30	31	32	33	34	35	36	37	38	39	40	41	42	43	44	45	46	47	48	49	50
	GÜMÜŞHANE	1	2	3	4	5	6	7	8	9	10	11	12	13	14	15	16	17	18	19	20	21	22	23	24	25	26	27	28	29	30	31	32	33	34	35	36	37	38	39	40	41	42	43	44	45	46	47	48	49	50
	KAHRAMAN- MARAŞ	1	2	3	4	5	6	7	8	9	10	11	12	13	14	15	16	17	18	19	20	21	22	23	24	25	26	27	28	29	30	31	32	33	34	35	36	37	38	39	40	41	42	43	44	45	46	47	48	49	50
	KİLİS	1	2	3	4	5	6	7	8	9	10	11	12	13	14	15	16	17	18	19	20	21	22	23	24	25	26	27	28	29	30	31	32	33	34	35	36	37	38	39	40	41	42	43	44	45	46	47	48	49	50
	NİĞDE	1	2	3	4	5	6	7	8	9	10	11	12	13	14	15	16	17	18	19	20	21	22	23	24	25	26	27	28	29	30	31	32	33	34	35	36	37	38	39	40	41	42	43	44	45	46	47	48	49	50
	ORDU	1	2	3	4	5	6	7	8	9	10	11	12	13	14	15	16	17	18	19	20	21	22	23	24	25	26	27	28	29	30	31	32	33	34	35	36	37	38	39	40	41	42	43	44	45	46	47	48	49	50
	OSMANIYE	1	2	3	4	5	6	7	8	9	10	11	12	13	14	15	16	17	18	19	20	21	22	23	24	25	26	27	28	29	30	31	32	33	34	35	36	37	38	39	40	41	42	43	44	45	46	47	48	49	50
	SİNOP	1	2	3	4	5	6	7	8	9	10	11	12	13	14	15	16	17	18	19	20	21	22	23	24	25	26	27	28	29	30	31	32	33	34	35	36	37	38	39	40	41	42	43	44	45	46	47	48	49	50
	TOKAT	1	2	3	4	5	6	7	8	9	10	11	12	13	14	15	16	17	18	19	20	21	22	23	24	25	26	27	28	29	30	31	32	33	34	35	36	37	38	39	40	41	42	43	44	45	46	47	48	49	50
	UNCÜLÜ	1	2	3	4	5	6	7	8	9	10	11	12	13	14	15	16	17	18	19	20	21	22	23	24	25	26	27	28	29	30	31	32	33	34	35	36	37	38	39	40	41	42	43	44	45	46	47	48	49	50
YOZGAT	1	2	3	4	5	6	7	8	9	10	11	12	13	14	15	16	17	18	19	20	21	22	23	24	25	26	27	28	29	30	31	32	33	34	35	36	37	38	39	40	41	42	43	44	45	46	47	48	49	50	

投资NIGDE的十大优势

• 在新的奖励制度位于在第5个该地区。将有许多激励的好处。

1



• 工业和投资价值高的，方解石床

2



• 邻近国际航空港 (ANKARA, NEVSEHIR, - KAYSERİ) 及邻近国际海运港 (MERSİN)

3



• 适宜发展物流基础设施

4



• 农业生产力和效率

5



• NİĞDE大学与科技园的存在

6



• 农基工业马铃薯，苹果产量在土耳其代摆在首位果汁，牛奶，奶制品，原料适用于存在

7



• 另类旅游，生态旅游，登山等有很多的可能性

8



• 纺织和服装投资用的纱，针织等产生的原料公司存在

9



• 土耳其发生的地区是地震最低风险的省份之一（第4和第5度地震区）

10



概況
NIGDE省经济和社会指标

表格-1NIGDE省经济和社会指标

地理和人口指标	土耳其	NIGDE
面积(平方公里)	774.815	7.795
人口 2010年基于地址的人口登记制度(人)	75.627.384	340.270
年均人口增长率(2011 - 2012) (%)	12,01	8,02
人口密度(2012) (人/平方公里)	98	46
净迁移率(2011 - 2012) (%)	-	-3,39
总人口抚养比率(2012)	48	55
粗结婚率(2012) (%)	8,03	8,00
粗离婚率(2012) (%)	1,64	1,43
粗自杀率(2012) (%)	4,29	4,13
省和区总部的人口的人口总数中的比例(2012)	77,20	50,90
教育指标	土耳其	NIGDE
识字人口比例(2012) (%)	92,03	93,56
每位教师的學生人数(小学)(2012)	20	17
小学净入学率(2012)	98,86	98,53
中等教育(高中)入学率(2012)	70,06	65,46
识字比率(+6岁)(2012) (%)	95,78	95,30
就业指标	土耳其	NIGDE
总就业人数在农业比例(2011) (%)	22,7	47,5
总就业人数在行业比例(2011) (%)	21,2	18,4
总就业人数在服务比例(2011) (%)	50,1	34,1
总就业人数在农业比例(2011) (千位人)	5.531	58
总就业人数在行业比例(2011) (千位人)	8.805	22
总就业人数在服务比例(2011) (千位人)	12.184	42
失业率(2011)	7,9	5,8
劳动力参与比率(2011)	47,5	52,9
就业率(2011)	43,7	49,8
就业一千位人(2011)	24.320	122
社会保障指标	土耳其	NIGDE
社会保障覆盖面的人口/总人口(2012) (%)	83,43	80,68

注册社会保障制度的职场数(2012)	1.588.784	4.784
注册社会保障机构的人数(2012)	11.939.620	35.188
注册社会保障制度的人数(2012)	18.352.660	60.571
工伤事故数(2012)	74.871	76
健康指标	土耳其	NİGDE
床位每十万人(2011)(个)	252	137
医院数(2012)(个)	1.453	3
医师数(2011)	126.029	367
护士数(2011)	124.982	502
工业指标	土耳其	NİGDE
NACE REV 1.1本地单元数(2012)	1.858.191	7.591
NACE REV 1.1本地单元就业人数(2012)	6.497.040	18.484
公司成立数(2012)	107.219	139
公司清算数(2012)	47.976	72
创业课程数目(2012)	2.122	9
学员的创业人数(2012)	29.221	225
行业容量报告数(2012)	63.927	174
在容量报告上额定的工程师数(2012)	94.620	202
在容量报告上额定的技术员数(2012)	98.856	215
在容量报告上额定的工头数(2012)	182.344	597
在容量报告上额定的人员数(2012)	1.774.090	5.042
在容量报告上额定的行政人员数(2012)	262.066	645
企业总数(2012)	3.422.163	12.997
İSGEM支持比例比率(2012 %)	1.75	1.42
农业指标	土耳其	NİGDE
农田(2011)(公顷)	23.630.000	275.733
化肥使用(吨)(2011)	5.339.893	84.355
单位面积化肥使用(公斤/公顷)(2011)	226	233
药物使用(2011)(公斤)	40.110.958	287.093
单位面积使用(克/公顷)(2011)	1.697	1.322
拖拉机总数(2011)	1.125.001	17.802
联合收割机总数(2011)	14.313	29
每个字段的拖拉机公顷(2011)	21	15
总大田作物播种面积(2012)(公顷)	17.458.279	102.903
总大田作物生产(吨)(2012)	96.303.490	1.447.923

总马铃薯播种面积(公顷) (2012)	144.913	20.387
总马铃薯生产(吨) (2012)	4.648.081	731.270
总苹果生产(吨) (2012)	2.630.075	331.533
总牛资产(2012)	2.386.337	93.314
总牛奶生产(2012)(吨)	16.024.826	221.088
总红肉生产(2012)(吨)	411.594	2.095
总有机作物生产(2012)(吨)	1.654.543	41.369
作物产值(2012)(百万土耳其里拉)	87.649	1.014
新的动物资产(2012)(百万土耳其里拉)	63.546	602
动物生产总值(2012)(百万土耳其里拉)	49.321	290
银行部门指标	土耳其	NIGDE
银行数(2011)	49	13
银行分行数日(2011)	0.334	25
银行存款(2011)(千土耳其里拉)	698.656.474	653.691
银行贷款(2011)(千土耳其里拉)	660.833.893	1.203.667
贷款/存款比率(2011)(%)	94,5	104,9
旅行部门指标	土耳其	NTGDR
总设施参观的入境旅游人数(2011)	33.614.187	18.606
夜宿总数(2011)	106.505.431	27.364
床位总数(2011)	936.729	1.088
平均住院日(2011)(天)	3,2	1,5
入住率(2011)(%)	51,46	31,24
住宿设施的总数(2011)	12.598	15
部认证的住宿设施的数日(2011)	3.705	4
市政认证的住宿设施的数日(2011)	8.893	11
公路的总长度(2012)(公里)	2.127	114
沃态路的总长度(2012)(公里)	31.375	220
铁路总长度(2011)(公里)	8.642	161
外贸指标	土耳其	NIGDE
出口(2012)(千美元)	152.454.375	62.647
进口(2012)(千美元)	236.545.037	20.746

其他指标	土耳其	NİGDE
总投资激励证书数(2013) (个)	43.232	215
奖励证书的同定资产投资额(2012) (千土耳其里拉)	57.626.626	216.500
奖励证书的就业总数(2009-2012)	628.443	2.545
公共投资支出(2012) (千土耳其里拉)	44.431.287	65.449
总激励证书有的国内资本企业数(2013)	40.773	233
总激励证书有的国外资本企业数(2013)	2.459	3
电力消费量(2011) (兆瓦时)	100.099.551	773.370
人均电力消费量(2011) (千瓦时)	2.490	2.291
在行界每日人均生产水量(升/人-天) (2010)	216	211
在行界每日人均废水量(升/人-天) (2010)	182	803
车辆总数(2012)	17.033.413	76.866
人均汽车数(2012)	114	85
每辆车的意外数目(2012) (万)	90	95
供暖系统现有地板采暖的家庭数(2011 %)	25,6	3,3
房主的家庭(2011 %)	67,33	73,51
房屋销售的数量(2012)	701.621	2.957
在副学士和本科级学习的学生数量(2012)	4.112.697	15.806
教学人员数量(2012)	118.839	194
剧场大厅数量 (2011)	511	3
电影院大厅数量(2011)	1.917	3
手机行数(2012)	67.680.547	252.390
互联网用户数目(2012)	27.843.304	77.064
商标注册数目(2012)	52.410	44
专利数(2008-2012)	3.308	3

NİGDE省概述

历史

NİGDE的古称是“NAHITA”，BAECELİ出土文物与在CAMARJİ县-KESTELE发现铁矿、表明NİGDE的历史向上延伸到基督之前5000年。由于赫梯和亚述铭文、从温督之前1800年起在此地区都居住了。在基督之前710年亚述结束赫梯人的统治之后、弗里吉亚传递到该地区。直到基督之前17年罗马人到来该地区、米底人、波斯人、亚历山大的希腊卡帕多西亚王国、佩加蒙王国住了，395年罗马帝国一分为二了。NİGDE在拜占庭（东罗马帝国）范围内留了。1071年土耳其人到来安纳托利亚之后、塞尔柱国统治开始了。到1308年此统治持续了。1470年奥斯曼帝国征服的NİGDE现在是土耳其共和国的一部分。奥斯曼帝国时期NİGDE的重要性大部分没有了。建立共和国之后、1923年获得省级状态了。（参考：<http://tr.wikipedia.org>, 2013）。

地理位置

NİGDE省位于在安纳托利亚中部的东南、就是中央TOROS山的BOLEAR山与ALA-DAGLAR山往北边连接的块方。包括湖面积是7365平方公里、海拔是1300米。西边是平原、东、南、北都是山区的结构、西北是AKSARAY、北是NİFUSPHTR、东北是KAYSERİ、西与西南是KONYA、南是MERZİN、东南与东是ADANA。

行政和社会 经济概况

行政架构：NİGDE 有6个县，60个镇，112个村。
NİGDE的县：在人口方面从最大到最小的顺序是市中心、BOR县、CİFTLİK县、ULUKİSLA县、CAMARJİ县、ALTUNHİSAR县。在面积方面最大县是市中心（2.303平方公里）、最小县是CİFTLİK县（422平方公里）。（源：NİGDE州长，2013年）

表格-2 NİGDE省人口信息

	总数	省与县中心	城镇和村庄
TR713 NİGDE	340 270	170 400	100 790
市中心	200 044	118 186	81 858
ALTUNHİSAR县	14 416	2 960	11 447
BOR县	60 950	40 472	20 478
CAMARJİ县	14 427	3 376	11 051
CİFTLİK县	29 536	3 468	26 068
ULUKİSLA县	20 897	5 009	15 888

参考：TUIK, 2013年11月

NİGDE的工业结构

NİGDE、在产业方面NİGDE具有重要的基础设施。尤其主要位于纺织有重要的工业设施。在纺织产业具有本身与标志性一个国家的品牌（EOTUNLU公司）、省的大部分出口是纺织制品与食品、NİGDE提到其高品质纱。NİGDE纺织企业为世界各大品牌提供原料。以及重要的果汁生产厂在NİGDE。此厂也出口大部分的生产。汽车配件生产最重要的公司之一也在NİGDE（DİTAS公司）、自古在NİGDE牛皮的操作也是已知的。土耳其的R10牛皮在BOR县生产、NİGDE大部分出口果汁、浓缩果汁、机器生产的地板、各种的纱、织物、汽车配件（拉杆球头、球头、扭力杆）、机械零件、微方卵石及皮革。（源：安卡拉工业总局, 2012）。

NİGDE的商业结构

商业与工业大部分在NİGDE市中心与BOR县。主要贸易商品是苹果、马铃薯、甜菜、洋葱或者棉纱、水泥、预拌混凝土、浓缩果汁和地毯。工业园区建立之后、工业厂房数量多了、据此生产品种也多了。

根据行业注册记录、NİGDE省行业评价

NİGDE省工业产权部门分类

看NİGDE省工业产权部门分类的话、可以发生S13食品制造、S12 矿业与采石企业位于在最高排序。



其他的:

- % 9 皮革与相关产品的制造
- % 8 纺织品的制造
- % 8 化学产品的制造
- % 7 其他非金属矿物制品制造
- % 7 家具制造
- % 4 金属矿的开采
- % 4 木及软木制品生产
(除外家具)、用稻草及芦苇等材料编结生产的制造
- % 3 纸和纸制品的制造
- % 3 基本金属行业
- % 2 服装制造, 毛皮加工及染色
- % 2 其他运输汽车制造
- % 2 业金属制品产品(除外机械和设备)
- % 2 在类别次分类的机械和设备制造
- % 2 橡胶及塑料制品
- % 2 电气设备制造
- % 1 饮料制造

- % 1 汽车、卡车及半挂车制造
- % 1 焦炭和精炼石油产品制造
- % 1 电脑、电子及光学产品制造
- % 1 机械与设备安装与修复(源: 安卡拉工业总局, 2012年)

人员数量与研发:

根据行业注册记录, 在NIGDE的记录企业的工作人员数量是5 254, 研发单位有的公司数量是3, 品质管制单位有的公司数量是37. 在NIGDE行业就业的人员是27在纺织品的制造, %16在食品制造. 就业是584人员, 3.3工程师. 在NIGDE的工业企业是%32微米级的, %53小型的, %13中型的, %2大型的.

行业形势分析

农业基础产业

NIGDE省的面积是2 902 636英亩, 2 092 776英亩上农业生产而成.

表格-3根据分类ISIC农区

年	状态代码	省名称	县名称	总面积 (英亩)	谷物及作物的播种面积(英亩)	休耕地面积 (英亩)	果园面积英亩)	水果、饮料和香料作物的种植园积(英亩)
2012	51	NIGDE	市中心	978 780, 00	783 976, 00	83 710, 00	19 585, 00	91 509, 00
			ALTUNHISAR县	263 665, 00	146 189, 00	82 940, 00	4 403, 00	20 063, 00
			ECF县	568 631, 00	232 634, 00	256 500, 00	15 717, 00	31 580, 00
			CAVARET县	492 745, 00	220 812, 00	209 850, 00	4 099, 00	33 984, 00
			CIFTLIE县	177 509, 00	143 498, 00	21 600, 00	5 335, 00	7 075, 00
			ULUNISLA县	431 400, 00	207 603, 00	109 200, 00	8 742, 00	33 541, 00
2012		NIGDE	全省	2 902 636, 00	1 735 173, 00	609 860, 00	57 861, 00	299 742, 00

(参考: TUIK作物生产统计, 2013年)

NIGDE省农业行业是第一度的生计来源. 农业对全省经济贡献为48%.

表格-4在NIGDE种植农产品

县	种植农产品
市中心	马铃薯, 苹果, 小麦, 大麦, 番茄, 干豆类, 鹰嘴豆, 卷心菜
ALTUNHISAR县	马铃薯, 苹果, 小麦, 大麦, 黑麦
ECF县	番茄, 辣椒, 玉米, 草, 甜菜, 小麦, 大麦, 黑麦, 卷心菜
CAVARET县	苹果, 樱桃, 小麦, 大麦, 黑麦, 燕麦, 鹰嘴豆
CIFTLIE县	马铃薯, 小麦, 黑麦
ULUNISLA县	大麦, 小麦, 黑麦, 樱桃, 苹果

(参考: NIGDE省食品、农业和畜牧业局, 2013年)

NIGDE省的最重要生长大田作物是马铃薯，在土耳其生产比率最高的产品是马铃薯、马铃薯的比率是%17。

表格 5在 NIGDE生长大田作物

产品名称	生产 (吨)	土耳其的生产比率 (%)
马铃薯	801.397	16,71
小麦	204.679	1,02
大麦	53.265	0,39
燕麦	39.908	8,33
鹰嘴豆	4.576	0,88
豆类	11.193	5,60
草	152.982	1,33
玉米青贮	130.537	0,87
苜蓿	121.739	0,81
其他	37.852	2,58
总数	1.668.628	

(参考: NIGDE省食品、农业和畜牧业局, 2013年)



在NIGDE最重要的蔬菜作物生产是卷心菜。由于生产比率，卷心菜是土耳其的第 2 度的产品。

表格- 6 在NIGDE种植蔬菜作物

产品名称	生产 (吨)	平均收益率 (公斤/公顷)
卷心菜	79.975	53.007
番茄	49.059	42.075
西葫芦	1.639	2.083
新鲜豆类	3.161	7.005
西瓜	10.560	31.150
辣椒	1.533	6.365
甜瓜	7.340	33.825
黄瓜	1.560	13.145
其他	5.056	11.517
总额	159.769	

(参考: NIGDE省食品、农业和畜牧业局, 2013年)



Niğde'nin en önemli meyvesi elma, üretim oranı, domates Türkiye'nin 2. sıradaki ürünüdür.

Tablo-7 Niğde'de yetiştirilen meyveler

Ürün Adı	Üretim (ton)	Türkiye Üretim Oranı (%)
Elma	317.268	10,98
Domates	23.709	0,57
Çilek	7.531	1,60
Armut	2.032	0,39
Armut	5.390	1,22
Çilek	1.437	0,71
Çilek	1.215	0,65
Armut	1.947	0,32
Armut	1.208	0,40
Diğer	2.354	0,52
Toplam	366.051	

(Kaynak: Niğde İli Gıda, Tarım ve Hayvancılık İl Müdürlüğü, 2013)



Hayvancılık açısından bakıldığında, Niğde'de 124.474 tane inek, 501.065 tane koyun vardır. Bu hayvancılık, Niğde'de 4.929 ton et, 347.177 litre süt üretilmektedir.

Tablo-8 Niğde'de hayvancılık

Büyük Hayvan Türü	Büyük Hayvan Sayısı (2012)	Küçük Hayvan Türü	Küçük Hayvan Sayısı (2012)
İnek (özellikle, yurtdışıdan getirilen)	90.502	Koyun (Yerli)	442.578
İnek (mevsimlik)	26.820	Koyun (MFRM05)	632
İnek (Yerli)	1.136	Keçi (Yerli)	67.820
Küçük İnek	17	Keçi (Anadolu Keçi)	35
Toplam	124.474	Toplam	501.065

(Kaynak: Niğde İli Gıda, Tarım ve Hayvancılık İl Müdürlüğü, 2013)

Tablo-9 Niğde'de hayvancılık üretimi

Hayvancılık Üretimi (2012)	
Büyük Hayvan Sayısı (adet)	124.474
Küçük Hayvan Sayısı (adet)	501.065
Çiftlik (adet)	421.511
Arpacık (adet)	23.705
Et Üretimi (ton/yıl)	4.929
Süt Üretimi (litre/yıl)	347.177

(Kaynak: Niğde İli Gıda, Tarım ve Hayvancılık İl Müdürlüğü, 2013)

种植农产品与动物生产作为分布情况的图表如下所示。



(参考: NIGDE省食品、农业和畜牧业局, 2013年)
形状-1 NIGDE省农业地图

行业现状

NIGDE省现有工业公司之间 174 公司有容量报告。这些公司与土耳其比较如下所示。

表格-10容量报告与工作人员根据各省的分布

状态代码	省名称	容量报告	工程师	技术员	工头	人员	行政	总额
51	NIGDE	174	202	216	587	5.042	646	6.703
	土耳其	63.937	94.629	98.396	182.344	1.774.090	262.066	2.4634.166

(参考: TOED行业数据库, 2013年)

根据TOED工业库存数据, 在NIGDE省现有最多的容量报告业务线表格如下所示。

表格-11容量报告最多的业务线

NIGDE			
顺序	代码	解释	容量报告数量
1	15.11.31.00.00	皮革 (大反自动物皮、无毛与全)	11
2	08.12.12.30.04	马赛克石	5
3	08.12.12.00.00	石灰华、花岗岩、斑岩、玄武岩、砂岩、其他石颗粒, 碎屑和粉末	3
4	82.92.10.00.01	食品包装与灌装	7
5	23.63.10.00.00	预拌混凝土	7

(参考: TOED 工业库存数据, 2013年)

行业在NİGDE

根据扇形，NİGDE 省的企业数量作为土耳其与TR71相比如下所示。

表格-12 根据业务记录企业数量，2012年

扇形	土耳其	TR71	NİGDE
矿业与采石场	6.264	140	35
制造业	397.739	5.616	1.187
电力，煤气，蒸汽和空调的生产和销售	2.585	13	4
供水，污水处理，废弃物管理以及污染防治活动	1.709	39	12
建设	215.530	3.191	602
批发和零售贸易，修理机动车辆和摩托车	1.256.600	24.001	5.054
运输和储存	585.726	17.283	2.673
住宿及膳食服务活动	291.616	5.505	1.261
信息和通信	27.933	247	55
金融及保险活动	42.412	524	83
房地产活动	43.933	304	77
专业，科学及技术活动	177.707	2.266	366
行政及支援服务活动	59.229	474	62
教育	15.382	246	31
人类健康和社会服务活动	41.175	371	84
文化，艺术，娱乐，康乐及体育	32.710	770	204
其他服务活动	235.466	4.066	845
总额	5.400.163	60.287	12.997

(参考: TUIK, 2013年)

建立与清算公司数量

NİGDE的过去2年建立与清算公司数量如下所示。因为清理结束和清算流程很长及没清算的不活跃的公司已知，所以为了测量省的企业级、顾及新建立的公司。

表格-13 建立与清算统计

省	2011			2012		
	建立	清理结束	清算	建立	清理结束	清算
土耳其	114.072	24.000	56.121	107.219	21.540	47.973
NİGDE	233	44	84	128	46	72
TR-71	1.243	309	532	965	303	536

(参考: TOBB, 2013年)

过去2年建立与省人口比率的话，理解在土耳其为了一万人建立29个公司，反而在NiğDE为一万人建立10个公司。

对外贸易

出口

NiğDE省的出口数量，TR71地区数量和土耳其数量相比表格上如下所示。根据此数量，过去3年的TR71出口的NiğDE完成了。在2011和2012年此数量增加了。地区出口数量计算的话，理解从最多到最少的顺序KIRSEHIR, AKSARAY, NiğDE。不过，外贸统计的基础不是生产，是出口到地址。所以此统计，关于生产，不以反映现实出口。

表格-14 NiğDE出口

出口 (1000 \$)					
省名称	2008	2009	2010	2011	2012
土耳其	152.027.196	102.142.813	113.883.219	134.906.669	152.484.374
NiğDE	45.537	36.321	46.436	53.935	62.646
TR 71	244.680	231.299	347.129	430.649	381.258

(参考: TÜİK外贸数据库, 2013年)

NiğDE出口的大部分到表格上如下所示的7个国家，表格上出口比例所示。

表格 -15 从NiğDE最多出口到国家

出口到	NiğDE
俄罗斯联邦	% 10以上
伊拉克	%5 与 % 10
罗马尼亚	%5 与 % 10
德国	% 1 与 %5
美国	% 1 与 %5
阿尔及利亚	% 1 与 %5
乌克兰	% 1 与 %5

(参考: TÜİK 外贸数据库, 2013年)

NiğDE的2012年出口构成该地区总额的%12, 1、全国的%3, 04。 2012的数据表示化工产品、采矿和其他采石与汽车和挂车在首位。表格上十类中输出。

表格-16 NiğDE出口额最高十个类别2011-2012年

ISIC 代码	ISIC标题	2011 值 (\$)	ISIC 代码	ISIC 标题	2012 值 (\$)
24	化学品及化学产品	10.195.500	24	化学品及化学产品	15.641.155
17	纺织产品	13.318.101	14	采矿和其他采石	10.890.519
34	汽车和挂车	10.008.772	34	汽车和挂车	9.808.420
14	采矿和其他采石	5.500.204	17	纺织产品	8.037.902
20	在类别没分类的机械和设备	4.416.152	25	塑料和橡胶制品	4.212.154
1	农业和畜牧业	2.925.827	1	农业和畜牧业	4.147.700
15	食品与饮料	1.247.644	27	基本金属工业	2.473.738
25	塑料和橡胶制品	604.131	28	金属物品行业 (除外机械和设备)	1.583.272
28	金属物品行业 (除外机械和设备)	459.530	19	鞣制皮革, 箱包, 手提包, 马具和鞋类	1.193.751
19	鞣制皮革, 箱包, 手提包, 马具和鞋类	413.462	29	在类别没分类的机械和设备	1.422.519
	总额	30.305.413		总额	60.000.000

(参考: TÜİK外贸数据库, 2013年)

在NIGDE出口比例上方解石矿与由方解石派生的化学添加剂涌现出来，对省和地区、纺织产品与汽车出口也很重要。

进口

NIGDE的进口统计表格上如下所示。土耳其的进口数据看的话，理解大部分资本品和半成品被进口了。而且此统计在经济可行性方面可能变化。消费品大多大城市公司进口和制造国内。

表格-17 N.GDE进口 (1000 \$)

省名称	2008	2009	2010	2011	2012
土耳其	201 963 574	140 928 421	185 544 332	240 841 676	235 536 949
NIGDE	32.150	15.445	43.027	30.027	20.746
TR 71	240.403	149.410	278.900	409.190	325.405

(参考: TUIK外贸数据库, 2013年)

NIGDE的2012年总进口是地区的%7.4, 国家的%0.01。2012年的NIGDE进口考虑的话, 基本金属工业、汽车和挂车及在类别没分类的机械和设备在首位, 十个类别如下所示。

表格-18 N.GDE, 进口额最高十个类别, 2011-2012年

ISIC 代码	ISIC标题	2011 值 (\$)	ISIC 代码	ISIC 标题	2012 值 (\$)
1	农业和畜牧业	5.060.154	27	基本金属工业	4.094.465
51	废碎料	4.064.301	34	汽车和挂车	3.841.820
27	基本金属工业	4.523.962	29	在类别没分类的机械和设备	2.890.069
34	汽车和挂车	3.068.068	23	焦炭和提炼石油产品制造	2.851.100
29	在类别没分类的机械和设备	3.661.234	24	化学品及化学产品	1.284.060
23	焦炭和提炼石油产品制造	2.755.753	25	塑料和橡胶制品	1.163.287
17	纺织产品	962.308	1	农业和畜牧业	909.607
15	食品与饮料	947.435	17	纺织产品	830.603
25	塑料和橡胶制品	710.199	19	鞋制皮革, 箱包, 手提包, 马具和鞋类	710.400
24	化学品及化学产品	664.320	51	废碎料	675.591
	总额	30.020.886		总额	19.349.143

(参考: TUIK外贸数据库, 2013年)

实业投资及资金来源

私营部门投资

根据经济部2013年11月数据，旧资本投资激励证书国内和国外资金状态如下所示。

表格-19 NIGDE投资激励证书数量

投资类型	证书数量	固定投资 (百万里拉)	就业
国外资本	8	13	1.070
国内资本	238	1.148	6.867
总额	246	1.162	8.237

(参考: 经济部2013年)

根据在NIGDE通过的投资激励证书数量, 过几年的状态如下所示。关于激励证书, NIGDE份额对于TR71总份额%31-35左右。

表格-20 NIGDE投资激励-根据该文件片

省	2008	2009	2010	2011	2012
土耳其	3027	2360	4280	4437	4355
NIGDE	20	12	27	33	23
TR 71	69	52	120	104	105

(参考: 经济部2013年)

根据投资金额看的话, 此份额从一年到一年波动。此份额2012年到达216百万里拉了。

表格-21投资激励 - 根据固定投资 (1000 土耳其里拉)

省	2008	2009	2010	2011	2012
土耳其	27.115.555	30.383.427	64.288.717	55.257.171	57.626.626
NIGDE	33.393	65.069	142.920	201.901	216.000
TR 71	127.114	253.173	1.457.033	510.780	1.659.178

(参考: 经济部2013年)

通过投资提供的就业机会看的话, 内TR71=NIGDE份额是320以上, 2012年看从612。

表格-22投资激励 - 根据就业 (人数)

省	2008	2009	2010	2011	2012
土耳其	116.436	86.053	154.258	127.476	144.218
NIGDE	494	293	438	606	612
TR 71	1.729	1.093	3.982	1.759	4.041

(参考: 经济部2013年)

公共投资

NIGDE公共投资数据如下所示, NIGDE从TR71总公共投资股份%11左右。

表格-23 公共投资 (CCC 土耳其里拉)

省	2008	2009	2010	2011	2012
土耳其	21.916.462	27.468.727	33.832.966	36.122.287	44.434.287
NIGDE	22.994	26.367	37.807	33.783	65.449
TR 71	267.423	332.240	349.535	500.110	539.270

(参考: 开发部, 2013年)

就业

NİGDE 的为了每个业务提供就业的扇形是编织及金属加工。

表格-24 在NİGDE制造业最高就业十部门，2013年

NACE 代码	NACE 解释	就业	企业数量
C1051	糖制造	570	1
C2592	轻金属包装制造	357	1
C1320	纺织	2362	14
C2562	金属加工和成型加工	955	13
C2826	制冷和通风设备制造，除了家里民用	451	8
C2361	为建筑混凝土制品制造	785	33
C3101	办公家具和店家具制造	874	42
C3317	其他运输汽车的维修和保养	455	37
C1511	皮革鞣制及修整；毛皮修整及染色	355	29
C1071	面包，新鲜糕点及蛋糕制造	742	121

(参考: 社会保障制度, 2013年)

能源

作为土耳其、TR71与NİGDE的电力消费相比如下所示。

表格-25 NİGDE电力消费

2011 (兆瓦时)	总额消费	政府部门	工业	商业	住宅	农业灌溉	路灯	其他
土耳其	186.000.550	7.272.436	87.060.101	30.525.233	44.271.002	3.813.008	3.086.130	8.250.560
TR71	2.866.697	74.296	999.253	433.453	783.596	378.618	57.483	140.013
NİGDE	773.370	50.530	295.596	97.119	202.312	131.621	3.159	22.933

(参考: 选定的指标NİGDE TÜİK, 2013年)

工业园区

NİGDE范围内有两个工业园区。在NİGDE市中心位于NİGDE工业园区。在BOĞAZ位于BOĞAZ工业园区。关于NİGDE工业园区信息如下所示。

表格-26 NİGDE工业园区信息

通常信息	
2012年出口金额(\$)	40.347.000,00
2012年进口金额(\$)	45.340.000,00
最近道路	NİGDE - FUZANLI 道路
最近道路(公里)	10
最近航空港	NEVSEHIR 机场
最近航空港(公里)	50

最近铁路	NIGDE
最近铁路 (公里)	7
最近海运港	MERSIN
最近海运港 (公里)	180
最近县中心	NIGDE市中心
最近居住中心	PERTEK 镇
最近市中心	NIGDE
最近大学	NIGDE大学
工业园区公司数量	104
工业园区人员数量	4000
工业园区面积 (公顷)	4.064,195
区域划分信息	
工业园区面积 (公顷)	406
建筑范围 (%)	55
建筑面积 (%)	70
总行业面积 (公顷)	278
总地块数量	113
分配地块数量	104
没分配的地块数量	0
在生产的地块	83
在建筑的地块	10
还在项目阶段	11
在工业园区工作人员	4.000
分配行业面积 (公顷)	251
没分配行业面积 (公顷)	27
建筑好的行业面积 (公顷)	193
最低地块销售金额 (里拉/平方米)	7,5
最高地块销售金额 (里拉/平方米)	25
能源基础设施信息	
工业园区和电源降压中心之间的距离 (公里)	0
工业园区电力供应	电力分布公司
工业园区电力销售价格	白天: 17-Puant 23- 晚上: 10千瓦时/土耳其分线
电力分布金额	0, 千瓦时/土耳其分线
电力能力 (MVA)	79
工业园区电网络的功能	架空线路
电源分布网络电压级别 (KV)	31,5

工业园区有没有天然气网络？	有
没有的话，什么时候要接了？	
天然气从哪个公司买？	DOİAG
年度天然气消费量（立方米）	8.505.000
天然气网络容量（立方米/年）	30.000.000
天然气，工业园区项目	
工业园区操作天然气网络吗？	是
饮用水从那供给？	钻孔
有没有水箱？	有
水箱容量（立方米）	2.000,00
工业园区操作饮用水分布吗？	是
饮用水销售价格（里拉/立方米）	0,15
细菌学分析？	有
有没有加氧装置？	有

(参考：工业园区信息门户，2013年)

关于B08各种工业园区信息如下所示。

表格-27 B08各种工业园区信息

通常信息	
最近道路	NİĞDE-ANKARA
最近道路(公里)	0,01
最近航空港	NEVSEHIR机场
最近航空港(公里)	90
最近铁路	DOĞ
最近铁路(公里)	10
最近海运港	MEFİSİN
最近海运港(公里)	200
最近县中心	B08
最近居住中心	DOĞ
最近市中心	NİĞDE
最近大学	NİĞDE大学
工业园区公司数量	67
工业园区人员数量	10

区域划分信息	
工业园区面积(公顷)	297
建筑范围(%)	0,5
建筑面积(%)	0,5
总行业面积(公顷)	0
总行业地块数量	283
分配地块数量	209
没分配的地块数量	0
在生产的地块	115
在建筑的地块	67
还在项目阶段	37
在工业园区工作人员	550
分配行业面积(公顷)	98
没分配行业面积(公顷)	35
建筑好的行业面积(公顷)	66
最低地块销售金额(里拉/平方米)	40
最高地块销售金额(里拉/平方米)	40
能源基础设施信息	
工业园区和电源降压中心之间的距离(公里)	9
工业园区电力供应	电力分布公司
工业园区电力销售价格	千瓦时/土耳其分线
电力分布金额	0千瓦时/土耳其分线
电力能力(MVA)	20
工业园区电网的功能	架空线路
电源分布网络电压级别(kV)	31,500,00
工业园区有没有天然气网络	没有
饮用水从哪供给?	工业园区的井
有没有水箱?	有
水箱容量(立方米)	300
工业园区操作饮用水分布吗?	是
饮用水销售价格(里拉/立方米)	0
细菌学分析?	没有
有没有加氯装置?	有

(参考: 工业园区信息门户, 2013年)

NIÇDE适当投资情形

ABILEE发展署2012年准备的TR71行业竞争力分析被检查了、NIÇDEL商会的意见被商量了、三个适当投资情形决定了。

1. 方解石作为原料部门
2. 纺织服装制造业
3. 另类旅游投资

在ABILEE发展署的TR71行业竞争力分析上方解石作为原料部门与纺织服装制造业被指定最重要的竞争领域了、从而这两个情形被推荐了。因为NIÇDE潜力很高、位于在卡帕多西亚、自然旅游与可持续旅游广泛的机会、所以另类旅游投资被指定了。

方解石作为原料部门的分析

在此段里从DPT矿业方解石专门小组报告书参考了。方解石的化学结构是 $CaCO_3$ 、研磨后、在油漆、纸张、塑料等为了赋予白色特性、价廉特性用的填料。在工业社会方解石是从外国进口的或者从国内的矿出来加产品型。越南越友展行业。

土耳其方解石是又丰富储量又高质量的。外国组织开始投资于研究了。虽然1980年只有2-3个生产厂家、但是现有的20个生产厂家内1个生产厂家是外国的。1980年的生产容量是20,000-30,000吨/年、现在成为400,000-500,000吨/年了、仍然增加。方解石对环境最少破坏矿产。在许多国家增加以丰富土壤。被用污染的湖泊降低酸度。

在采石场的价格是3.5-4/吨的方解石、加工之后的价格成为40-5000/吨、生产高吨位应该位进出口到欧洲与邻近国家。在这些激励措施港口变更各装卸设施、安装成本要被降低一下儿。或是电费也要降低一下儿。据此对竞争对手具有竞争优势。

方解石报告上可见方解石是许多行业的主要输入。如非常昂贵二氧化碳至少使用、据此又更经济又更健康。由于方解石、在造纸工业中利用纤维素少一点。

定义及分类

方解石是一种矿物的名字。碳酸盐岩构成这种矿物的化学结构是 $CaCO_3$ 。在各种形式的结晶形式 (RÖHBAEDER, SKALENCEDER), 玻璃光泽, 无色透明的结构。容易研磨、得到白色的粉末。在MOH'S标准方面硬度是3、密度是2.6-2.7左右。

名称方解石是矿物碳酸盐岩 (石灰岩, 大理石, 白垩) 主要矿物。

这些编队

1. 石灰岩 (没变质作用) 主要白色的岩石在法国、埃及等国家磨进行了评价。
2. 大理石 (在石灰岩变质作用是通过重结晶作用形成。国内在建筑领域作为大理石、在微粉化填料领域作为白色大晶体使用。)
3. 晶方解石 (石灰岩地层之间的裂缝空间包括透明的晶体形式。通常不可能商业化的生产。)
4. 白垩 (是有化石、在英国欧洲的某些地区存在。白度是67-88度左右、容易研磨。但是在土耳其并不生产。)



在世界商业化生产的方解石构造

- 白色、纯灰岩
- 粗晶大理石 (在土耳其生产的)
- 白色的白垩编队

在这些编队内最白的是粗晶大理石。但是用于为此磨的能源比较多。

在世界主要国家磨使用的碳酸钙编队

- 在美国格鲁吉亚和大湖部分大理石和石灰石研磨生产许多PCC。
- 英国: 在英国没有大理石编队。在南部地区的白垩与从挪威进口的大理石研磨使用。
- 在德国研磨白色的石灰岩。
- 在法国研磨石灰岩与白垩。
- 在西班牙研磨白大理石。
- 在希腊少量白色大理石破碎与隐晶质结构碳酸钙沉积使用。
- 在匈牙利没有高白度的大理石。(92度多) 研磨白云石。
- 在罗马尼亚的白大理石只在建筑领域使用。
- 在奥地利地下、地上的操作一起工作。由于选矿方法、白度增加的大理石研磨。
- 在埃及两个公司研磨主要的白灰岩。(生产和选矿成本是非常低的沉积。)
- 在台湾与印尼大理石和无定形碳酸钙沉积使用。
- 在意大利卡拉拉部分大理石采石场的浪费使用。

在世界各大厂商

- CIMA (PLUS STAUFEIN) (世界各地)
- ECC (DUMERY'S 集团) - 格鲁吉亚大理石公司 (英国、美国)
- 大湖钙公司 (美国)

- FROVENCELE S. A. (法国)
- MICRO-LINE 矿有限公司 (英国)
- 特种矿物公司 (生产 FCC) (美国)
- 约旦碳酸盐 (约旦, 玉米)
- REVELS S. A. (西班牙)

土耳其的方解石 (碳酸钙) 编队

马尔马拉地区

恰纳卡莱 KARAMLGA 地区是土耳其的最粗晶方解石存在的一个部分。在花岗岩接触中形成的方解石沉积是高白度的, 以及容易研磨的, 但是比爱琴海地区与 NIGDE 地区为编队白度很低。在 DAYRANIC, DIGA, ZZIND 有大理石沉积。BALINESIR EROEK YE MANYASHI 有丰富粗晶方解石储量与采石场。在色雷斯山, 布尔萨 BURSA 有大理石与白云质大理岩沉积。布尔萨 BURSA, KELES 和 INEGOL 有丰富大理石储量。但是生产在一个小规模进行。在伊兹密尔 IZMIR, GOMARMARA, AKFISAR, TORBALI 具有大理石沉积。白度是比较低。在穆拉 YATAGAN 和 KAVAKLIDERE 地区有更小的晶体结构的, 但是更纯的化学结构, 容易研磨的, 白色的与丰富大理石储量, 以及白度很高。在 NIGDE 地区有云过 10 年生产增加得非常快的方解石采石场, 具有丰富储量。土耳其的最白的编队在 NIGDE。上述地区储量是一千万吨多, 除了这些, 还没识别的储量也有。安南托利亚的每个部分有方解石编队。到现在已知的储量数值是以亿多吨。

NIGDE 储量的最重要的要点

- CaCO_3 比率很高。
- 二氧化硅和铁杂质是非常低的利率。
- 研磨后的白度非常高的程度

矿石的白度高而钙, 涂料与塑料加工时加的二氧化钛就加比较少, 纸加工时加的光学增白剂比较少, 因此总是优先。

微地研磨方解石的消费领域

微粒尺寸在干式或湿式系统研磨的方解石:

1. 纸和纸版行业
2. 涂料行业
3. 塑料与电缆行业
4. 建筑业石膏, 粘帖, 填料生产
5. 胶粘剂行业
6. 食品工业
7. 陶瓷行业
8. 地毯基地, 油漆行业

纸和纸版行业

尤其印刷和书写纸, 报纸, 纸版生产时 15-30 方解石被加纤维素。因为白度很高, 很便宜与提供技术规格, 所以最后 10 年代在世界各地普遍开始用了。至此随着时间的推移防止变黄了。由于更少消费纤维素与更少光学增白剂, 方解石也有助于保护环境了。世界上 18-20 百万吨纸行业填充大部分用方解石与 FCC。

在欧洲一般 80 下 2 微米的多汁的研磨方解石用在纸行业 (87% 水, 92% 固体), 88-90%, 第二次微米光泽方解石涂层用于地下水。在土耳其, 方解石和一些私人机构的填料颗粒分布要注意的塞卡, 但 2 微米的 42-44%, 而干式粉碎方解石填充物的使用, 甚至有的纸张制造商的 2 亚微米 36-38% 的方解石甚至使用。在造纸工业中的消费量估计在土耳其是 83000 吨。

涂料工业

干磨 1, 2, 5, 20, 40 微米尺寸方解石用的涂料行业, 用最大 5 微米方解石。建筑涂料的水性涂料 25-35 方解石被用。在土耳其涂料行业用 121-130 吨左右/年各种尺寸方解石。在世界上涂料行业用 8 百万吨左右方解石。在世界上用作增量剂的方解石, 提供表面涂层减少二氧化钛的消耗。

塑料与电缆行业

许多塑料制品比如说塑料家具, 管道, 汽车等生产使用自然地研磨方解石或者覆盖的方解石。大多硬脂酸和硬脂酸钙涂层有时完成。聚丙烯 (PP), 聚酰胺 (PA), 热塑性塑料 (TPES) 和聚氯乙烯树脂, 塑料主要是方解石其用作填料。在塑料行业方解石使用每年稳步上升。颜色, 化学杂质, 廉价与许多愿意作为填充使用方解石。在欧洲与美国在塑料行业 3 百万吨多方解石填充使用。

建筑业石膏、粘帖、填料生产

在欧洲与美国白色填充使用时常见的, 在建筑业白色的石膏和腻子聚合物粉末使用时, 粗粒的石膏, 细石膏, 腻子, 甚至油漆工艺都一起进行。各种大小在不久的将来研磨方解石石膏, 水泥, 粉末在建设领域集使用聚合物粘帖剂混合将开始。在这一领域, 吨位方解石消费比例最大的是一个部门。将创造空间。

胶粘剂行业

方解石充填与聚合物的混合将被广泛应用于建筑和汽车行业。这个区域是将要开发消费领域之一。

食品工业

方解石饼干, 面包, 口香糖等。被用作食品添加剂, 化学稳定, 由于颜色更低的成本被用作钙的间接来源。

陶瓷行业

方解石 (碳酸钙) 在陶瓷行业, 虽然在 40-100 微米大小的研磨后, 较低的成本作为填料。

地毯基地、油漆行业

虽然可能在塑料工业中是用在 40 至 60 微米的颗粒也被指示它越来越多地用于英寸。

土耳其的方解石消费者

表格-28 消费方解石的行业

纸和纸板行业
SEKA TATILAN 15.000 吨/年
SEKA IZMIR 10.000 吨/年
TOFRAK KAGIT 7.000 吨/年
FAFONCAN 6.000 吨/年
METEKSAN 8.000 吨/年
VF-GR 10.000 吨/年
MURAK 10.000 吨/年
ALKIM 12.000 吨/年
VIKINC 2.000 吨/年
总额62.000 吨/年

涂料工业
MARSHALL 20.000 吨/年
DYO-YASAS CRUBJ 25.000 吨/年
CBS 6.000 吨/年
PCITSAN 5.000 吨/年
其他生产厂家75.000 吨/年
总额132.000 吨/年

塑料与电缆行业
EGB PLASTIK 6.000 吨/年
ESEN PLASTIK 5.000 吨/年
FINASS.000 吨/年
FIRAT 3.000 吨/年
CAGLAR PRASTIK 5.000 吨/年
其他塑料与管35.000 吨/年
SIEMENS/PIRELLIKABLO 3.000 吨/年
ER KABLO/ALKATEL 5.000 吨/年
FES KABLO 4.000 吨/年
其他电缆行业 39.000 吨/年
总额121.000 吨/年

建筑业的大概总额60.000 吨/年
胶粘剂10.000 吨/年
食品工业15.000 吨/年
陶瓷行业25.000 吨/年
地毯基地, 鞋业行业25.000 吨/年

纸和纸板行业83.000 吨/年
涂料行业121.000 吨/年
塑料与电缆行业122.000 吨/年
建筑业60.000 吨/年
胶粘剂行业10.000 吨/年
食品工业15.000 吨/年
陶瓷行业25.000 吨/年
地毯基地, 鞋业行业25.000 吨/年
总额471.000 吨/年

2012年的生产成本

为了在涂料工业中使用的从5微米到36微米的典型产品, 生产成本如下所示。对于1999年的最低工资和2012年的最低工资比率, 这生产成本被计算了。

表格-29 方解石成本分析

	1999 年	2012 年
原料 (给工厂交货成本) :	5里拉/公斤	40里拉/公斤
电力 :	4里拉/公斤	37里拉/公斤
纸袋 :	3里拉/公斤	24里拉/公斤
劳工及一般厂支:	5里拉/公斤	40里拉/公斤
其他 (维护, 维修等) :	3里拉/公斤	24里拉/公斤
工厂交货成本:	20里拉/公斤	160里拉/公斤

产品标准

在各种尺寸和白度销售的方解石没有国内或者国外标准。在涂料行业、纸行业与塑料行业使用的产品与国内一般使用的产品技术规格如下所示。

表格-30 方解石的粒径分布

行业	- 2微米	%平均品粒 (D50)	%最粗品 (D97)
1. 涂料行业 (全部)	32-34	3, 5	36
2. 涂料行业 (细产品)	55-60	1, 6	12
3. 纸和纸板行业 (填充)	42-44	3	18-20
4. 纸和纸板行业 (覆盖)	82-90	1, 0	6-8
5. 塑料行业 (填充)	32-34	3, 5	36-38
6. 塑料行业 (电缆覆盖)	42-44	3, 2	18-22
7. 塑料行业 (塑料窗)	70	1, 0	10

覆盖产品:

在管道、电缆行业与塑料窗生产4、5、6、7代码的产品跟硬脂酸覆盖之后用。

进口

在土耳其进口只POC、覆盖有方解石与报纸使用的细研磨的方解石。其他产品从国内提供。关于进口信息如下所示。

表格-31 土耳其的方解石进口

年	贸易	国家	进口	HS 代码	进口总值	静负载(公斤)	进口总值/公斤
2008	进口	土耳其	世界	283650	\$7, 500, 750	11, 938, 049	0, 63
2009	进口	土耳其	世界	283650	\$6, 114, 390	9, 144, 388	0, 66
2010	进口	土耳其	世界	283650	\$7, 107, 502	11, 008, 089	0, 63
2011	进口	土耳其	世界	283650	\$7, 898, 386	14, 214, 505	0, 55
2012	进口	土耳其	世界	283650	\$6, 186, 560	11, 570, 713	0, 52

(参考:COMTRADE, 2013年11月)

世界上大多数进口方解石的5个国家如下所示。在2012年世界总方解石进口是795 百万美元。NIGDE的方解石厂家跟此国家的接收者可以联系。

表格-32 大多数进口方解石的国家

国家	进口额
荷兰	\$107, 345, 169
德国	\$70, 003, 061
芬兰	\$71, 488, 072
印度	\$56, 604, 871
比利时	\$53, 353, 738
其他	\$430, 589, 190
总世界进口:	\$795, 983, 701

(参考:COMTRADE, 2013年11月)

出口

在欧洲微方解石D50 : 3,5 微米的工厂交货成本是100-110美元/吨。在土耳其过几年容量增加了，装卸、运输与出口运输成本是最大的问题。但是百度与化学质量是增加我们的出口机会因素。土耳其的出口概况如下所示，

表格-33 土耳其的方解石出口

年	贸易	国家	山口	IS 代码	山口总值	静负载(公斤)	山口总值\$/公斤
2008	出口	土耳其	世界	283650	\$8.067.849	73.922.793	0,11
2009	出口	土耳其	世界	283650	\$8.014.819	83.531.397	0,10
2010	出口	土耳其	世界	283650	\$11.458.413	109.293.881	0,10
2011	出口	土耳其	世界	283650	\$18.422.488	156.297.030	0,11
2012	出口	土耳其	世界	283650	\$23.430.190	226.743.340	0,10

(参考: COMTRADE, 2013年11月)

大多数出口方解石的5个国家如下所示。2012年世界的总出口是777百万美元。

表格-34 大多数出口方解石的国家

国家	出口额
比利时	\$163.194.120
荷兰	\$73.323.973
美国	\$60.153.815
马来西亚	\$53.280.471
日本	\$39.685.534
其他	\$368.813.300
总出口:	\$777.451.321

价格

因为所有企业要求销售，所以在市场上的竞争非常激烈，销售是给顾客的工厂交货。因而运输费也被生产厂家付。因为过度竞争，经销商越来越少了。

- 20 微米方解石54-60里拉/公斤
- 5 微米方解石66-78里拉/公斤
- 3 微米方解石72-84里拉/公斤
- 1 微米方解石90-135里拉/公斤
- 涂层方解石进口(纸) 200 - 250里拉/公斤
- 5 微米覆盖有方解石(塑料) 110 - 135里拉/公斤
- 2 微米覆盖有方解石(为塑料管) 200 - 250里拉/公斤)

在NIGDE方解石行业竞争力

在NIGDE方解石行业竞争力很高，因为方解石的存在与质量很高，行业增长迅速，NIGDE的方解石生产厂家如下所示。

表格-36 在NIGDE生产方解石的公司

公司名称	生产(吨/年)
MEKIAS 进出口工商公司	16.720(方解石粉)
NIGIAS微方解石工商有限公司	286.800(微方解石) 568.410(方解石石)
NIDAS矿业运输机械进出口化学工商公司	88.917(微方解石)
HAS 马麦克工商有限公司	23.900(方解石)
M'KRON' S微矿物工业和商业公司	12.500(微方解石)
ANADOLU微方解石矿业工商公司	107.519(微方解石)
DOGAL 工业矿物与国际运输商业公司	115.000(微方解石)
ORTA ANADOLU采矿与微方解石石油机械建设运输工商有限公司	60.000(微方解石)
AK 方解石饮料工商公司	150.000(方解石石)
N.GFAS农业石油矿业食品汽车工商有限公司	37.676(方解石石)
M.KROKAL方解石工商有限公司	279.206(微方解石) 17.023(方解石颗粒)

(参考: AHILER发展署方解石报告, 2012年)

为什么在NIGDE投资方解石?

方解石在纸和纸板行业、涂料行业、塑料与电缆行业、制造业石膏、粘帖、填料生产、胶粘剂行业、食品工业、陶瓷行业、地毯基地、油漆行业作为原料使用，因为NIGDE方解石的质量很高与储量的规模最高、交通设施、位于在第5个

和第6次励地区，所以要投资纸和纸板行业、涂料行业、塑料与电缆行业、制造业石膏、粘帖、填料生产、胶粘剂行业、食品工业、陶瓷行业、地毯基地、油漆行业的话，投资的附加价值很高及投资成本将是最小的，投资方解石原料价值如下所示。

NIGDE方解石原料生产竞争力矩阵

	高	中	低
原料质量及储备	✓		
公司数量		✓	
容量		✓	
人员质量			⊖
机械设备	✓		
交通设施	✓		

形状-2 NIGDE方解石原料生产竞争力矩阵

纺织服装制造业

目前全世界纺织出口大小是3千亿美元左右，服装出口时5千亿美元左右。关于经济纺织服装制造业在发展过程中的主要支柱、为发展国家的发展进程将继续持有巨大的地方。在欧洲，18世纪发生的工业革命，尤其是纺织和服装行业具有重要的作用。正如过去目前也纺织服装制造业在发展进程继续持有强大的行动。在世界贸易中该行业的产品将永远不会失去它的重要性。

在世界贸易中达到8千亿美元的纺织服装制造业出口一天比一天继续待发展。2011年世界纺织出口1%17同比增长到达294十亿美元。世界服装出口1%17同比增长到达412十亿美元了。由于中国为世界贸易组织注册会员及2005年配额取消、在新的竞争纺织服装制造业了解如何生存。关于质量和效率、到达一个雄心勃勃地步了。现在中国是世界的最大的纺织服装制造业制造商和出口商。在此行业全球第二大供应商欧盟国家也在中国、土耳其、孟加拉国、印度生产产品、以及欧盟国家是最大的产品买家。全球第三大供应商是印度。

在中国的生产力的影响的纺织品的全球性、赞成土耳其正在经历的事件，在2009年的全球金融危机各界了。因为产品买家没有股票操作与少量购买，所以由于土耳其的快地交货越着、远东的客户能够拉来土耳其了。
(参考: TİM出口战略, 2013年)

由于国民收入的份额、提供的就业机会与高出口潜力，纺织服装制造业是土耳其的领先的行业之一。一起考虑的话，仍是最外贸顺差的行业。由于就业机会、贡献减少失业与社会福利，以及其成该国的国内生产总值%10多、在制



造业的增加值%15了。

土耳其的出口

由于2012年执行导出、提供的信心持续。2012年在纺织与原料行业出口7.6十亿美元的产品，在服装行业出口1.6十亿美元的产品。在纺织行业俄罗斯和德国，在服装行业德国和美国是最重要的市场。

表格-37 大多数出口纺织的国家 (百万美元)

	2012	2011	增高
俄罗斯	1.203	1.110	10,8
德国	1.006	1.229	-18,1
意大利	763	693	12,8
美国	670	626	7
沙特阿拉伯	441	333	32,4
英国	440	423	2,8
总额	11.693	11.496	1,7

(参考: TİM, 2013年)

表格-38 大多数出口服装的国家 (百万美元)

	2012	2011	增高
德国	2,911	3,220	-9,6
美国	2,104	1,981	7,6
西班牙	1,377	1,298	6,1
法国	858	1,020	18,3
荷兰	740	742	-0,3
总额	13,977	13,526	2,6

(参考: TIM, 2013年)

在2012年基于产品的出口和进口数据相比的话,对外贸易平衡正面的商品是地毯、家纺产品、针织面料、人工合成面料与棉织物。以ITK的数据,2012年在服装行业出口的针织衬衫,T恤,内衣是最出口商品(三十亿美元)。因为行业的针织容量很高,这些商品容易出口。2011年的世界内出口61%在土耳其行动了。内对外贸易平衡正面的产品中毛皮服装及配件是最高出口商品(89百万)。

所确定的成本元件考虑的话,除了油漆涂料,最大的成本元件是原料(主要成分和染料剂)。以及在已知灵活密集型行业的纺织品及原料行业,人事劳动成本是第二大成本。

在世界纺织品和服装部门出口,土耳其共有平均3.6%的份额。大于生产牛仔面料和家纺,土耳其是世界领先的。关于地毯与毛巾,世界的第二最大的提供者。关于转杯纺纱生产,世界的第二最大的提供者。关于环锭纺纱,世界的第七最大的提供者。五分之一的服装土耳其出口到欧盟国家,欧盟国家的最大

的家纺产品制造商与第二最大的鞋类制造商是土耳其。

2023年的纺织出口目的是175亿美元,服装目的是220亿美元,皮革与皮革产品目的是18亿美元,总共是413亿美元。主要目标是620亿美元。(参考: TIM, 2013年)

土耳其的2002年服装出口是91亿8400万美元,10年之后,在2012年出口是160亿美元,总共的出口内此股份到达%10,5了。关于纺织和纺织原料,土耳其行动78亿美元的出口。

根据2023年的出口战略,在纺织行业目标市场是南美,北非及在纺织行业进口发展中国家的发展中国家。

根据2023年的出口战略,纺织子行业的增长目标如下所示。

表格-39 纺织子行业的出口目标年平均增长率 (十亿美元)

纤维和纱线	编织及面料	针织和面料	技术纺织品和非织造布	家纺	其他	行业
2,5	3,0	3,5	4,0	4,0	1,0	20,0

(参考: TIM, 2013年)

根据2023年的纺织目标,目标市场如下所示。

表格-10 目标市场

编织		针织	
中国	墨西哥	摩洛哥	俄罗斯古老的地区
印度	伊朗	突尼斯	约旦
巴西	俄罗斯	阿尔及利亚	伊朗
意大利	埃及	埃及	叙利亚
美国	摩洛哥		
突尼斯	叙利亚		

(参考: TIM, 2013年)

根据TIM 2023 年的战略，在服装行业增长目标如下所示。

表格-41 服装行业出口目标平均增长率（十亿美元）

针织服装	梭织服装	行业
20	22	52

(参考：TTM, 2013年)

根据2023年服装目的、目的市场如下所示。

表格-42 目的市场

服装		
欧盟国家	突尼斯	墨西哥
俄罗斯	阿尔及利亚	中国
前东欧集团国家	埃及	印度
伊朗	美国	摩洛哥
伊拉克		

(参考：TTM, 2013年)

在纺织行业新趋势

世界上没有一个行业有机产品不有名的。最近在纺织行业有机产品很有名。在土耳其一天比一天扩大的新行业是生态纺织品。跟人体大部分有关系的产品是纺织产品。衣服上的油漆残留物及化学品对我们不健康。生态纺织品是世界上最与土耳其一天比一天扩大的新行业。加上从竹浆和山毛榉生产的纱包被使用。

目前用的纺织品的原料是纤维。纤维是两种，天然与合成。天然纤维是由动物与植物派生的，合成纤维是由石油及其衍生物和某些化学物质派生的。因为纤维是便宜的，容易制造，容易洗涤，所以在化纤面料纺织工业纤维是最喜爱的。本以原料的纺织生态有机棉花，部门在最近几个月越来越多地转向天然纱线。其中竹蔗，桦树，甚至纱线来源于大豆。生态生产的另一个方面出现的自然资源、纺织品，化学品，尽管它在环境中，这是很重要的方面有所改善，天然资源的输入可以作为一个行业。

纺织生产方法 - 技术

从天然纤维与合成纤维开始的纺织生产作为短纤维和长丝的处理。从短纤维的纱用或织，针织或无纺技术被带入表面。非织造布（水刺，纺粘，熔喷）一起服用合成纤维也可直接得到。

根据在纱生产用的原料的特色与纺纱技术，不同的工序已被开发了。在此工序使用的步数量是许多，在个步使用复杂的机器和系统。在短纤纱生产，在商业用途有三个证明纺纱系统，环锭纺、转杯纺、喷气纺纱，世界上大多用的系统是环锭纺。在NICDE常常用的系统是环锭纺、转杯纺。

在针织（圆编针织、横编、袜子）行业NICDE 有足够的基础设施和机器容量。而且尤其在圆编针织NICDE有产能过剩。容量使用率是80%左右。为了继续操作、替代廉价和普通货物、要生产高质量、时尚与高性能产品。

发展生产方法 - 技术

纺织服装行业在一般情况下，梭织和针织面料的妇女，男人和儿童需要工作生活正常的日常生活，包括每天所产生的所有外衣和内衣随时佩戴，它们由相同的材料，但没有配件包含。在另一方面床单，床单，卫生间和厨房抹布，如拼接在一起或边缝会现成的食品已经变成了家纺产品的露营用品，如纤维，纱线和织物等纺织机械纺织制品从制作中脱颖而出，没有缝及类似交易后推出，他们在服装及服装业方面进行评估。纺织服装行业是一个老机及设备可用。土耳其在2012年的下表，从国外进口的机械是提供信息。

表格-43 纺织及服装机械进口2012 (美元)

代码	机械名称	进口(美元)
8444	为了可以纺织的合成或人造的物质被压、拉伸、变形机器与设备	110.002.812
8445	为了可以纺织的纤维准备纺、折叠、弯曲机器	378.355.908
8446	织机(织布机)	412.513.482
8447	编织、缝纫、针织、粗松螺旋花线、网眼薄纱、花边、双织、丝网制造、流苏等机械与设备	328.117.954
8448	为了纺织机械辅助机械、设备条件(提花、梭、梳子、生产喷嘴、铂、钩针等)	132.110.232
8449	为了毡和非织造布用的机械、设备、幅了图案	28.120.992
8451	为了纱、织品、洗涤、清洗、烘干、熨烫、包装、折叠用的机械	262.530.026
8452	缝纫机、缝纫机被制造的家具、基地和占地缝纫机和针	153.316.688
总额		1.386.187.093

(参考: TUİK, 2013年)

因为纺织行业文化存在、为了投资要求的原料与劳动存在、在奖励制度位于在第3个该地区、所以在土耳其范围内Niğde是最方便的投资地方。

在纺织行业生产成本

根据土耳其纺织行业雇主联盟的研究、纺织成本如下所示、

纺织企业成本分析

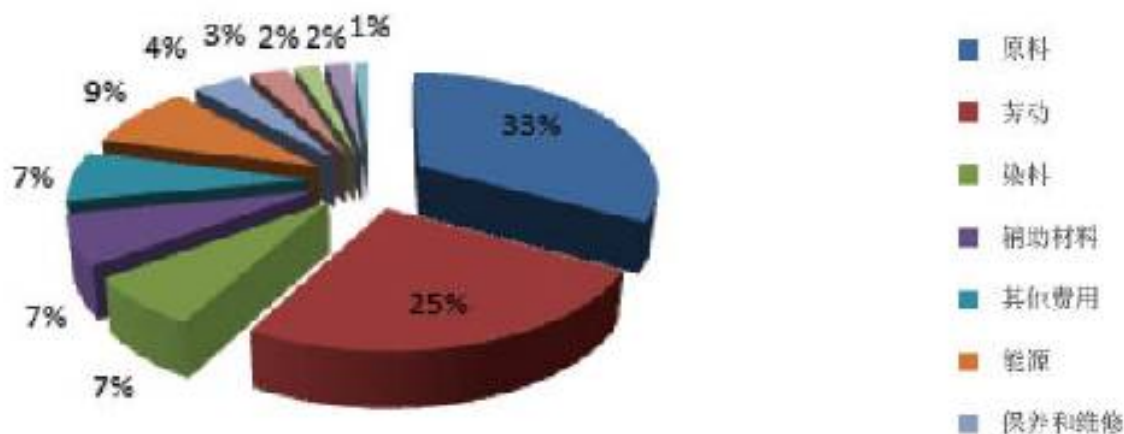

(参考: 土耳其纺织行业雇主联盟, 2007年)

形状-3 纺织企业成本分析

如上所示的分析上大多股份是原料 (833) 和劳动 (825)。第三个大多是能源。

在服装行业成本

ITKID准备的服装行业成本分析如下所示。在全部服装行业和服装了行业内大多股份是原料 (棉纱为了针织布及袜子)。在服装行业使用的原料不是主

要原料,尤其在梭织服装行业还有衬里,衬布,絮胎,在又梭织服装,又针织服装使用的辅料和响绣成本是重要组成部分,所以为了服装行业在表格所示的服装原料成本成分是 (43+110=553),为了针织服装是 (55+65=60),在总额成本内第二个大多是劳动,劳动的总额股份是28-30。在这个分析直接劳动被算了,行政的劳动在别的类别内处理了,行政的劳动率是6左右,直接劳动和行政劳动一起处理的话,总劳动成本率是33左右。在服装行业主要使用能源,但是比纱线和织物生产低一点的成本。

表格-44 服装行业成本分析

成本	梭织服装土耳其平均	针织服装土耳其平均	袜子土耳其平均	土耳其平均
原料 %	40	44	50	47
二次原料配件%	12	11	9	10
直接人工 (生产相关的工人工资, 社会保障制度, 等) %	28	30	22	27
融资及折旧费 (机械及建筑折旧, 贷款利率等) %	3	6	8	6
其他成本 (管理费用, 销售费用, 水费, 电费) %	15	9	11	10
总额 %	100	100	100	100

(参考:ITKID, 2007年)

NIGDE纺织与服装工业厂房投资价值矩阵

为什么在NIGDE投资纺织及服装行业?

NIGDE在纺织和服装行业使用的原料全部生产。因为NIGDE的纺织文化很老,交通设施,位于在第5个和第3奖励地区,关于纺织的技术知识水平很高,关于熟练工人和工作人员很丰富,所以在NIGDE投资纺织和服装的附加价值很高及投资成本将是最小的。投资纺织和服装值力矩阵如下所示。

	高	中	低
原料质量	✓		
公司数量	✓		
容量	✓		
人员质量			
机械设备	✓	✓	
交通设施	✓		

形状-4 NIGDE纺织与服装工业厂房投资价值矩阵

另类旅游投资

要销售旅游组织的话,要求全面研究,在旅游组织交通,住宿,吃喝,博物馆,废墟,休闲娱乐机会存在是很重要的。这些机会也是旅游组织的吸引力,销售一个区域的旅游潜力靠那区域的另类旅游类型。

尤其在20世纪的最后的一个季度对于从大众旅游所产生的环境和社会退化,

为了避免损坏自然,文化,历史古迹,发生许多另类旅游方法了。(GULBAHAR, 2009:162).

另类旅游概念和从大众旅游的产品介绍什么都不一样。这概念表达慢慢地发展的旅游活动,考虑到最佳获利,由于长期的旅游计划提供旅游发展,对于改变的阻力,在这些基本因素周围从另类旅游概念看来能不同。(UCKUN 及 TURKAY).

要发展另类旅游概念以及要保护旅游资产与转移到后代，所以旅游不是夏天的活动，也是所有全年的活动，此时，另类旅游的多样化的重要性不断涌现 (YESILTAŞ及ÖZTÜRK, 2008:9)。另类旅游，特别是就旅游作为一种替代类型的旅游活动和旅游业的代表。另类旅行类型如下所示。

另类旅行类型	
生态旅游	乡村旅游
会议旅游	山区旅游
高尔夫旅游	植物园旅游
体育旅游	健康旅游
探险旅游	冬季旅游
文化旅游	游艇旅游
热旅游	第三种旅游
青年旅游	青年旅游
特殊兴趣旅游	宗教旅游

形状-5 另类旅行类型

在另类营业类型内最重要是生态旅游。生态旅游的结构和大众旅游结构也不一样。生态旅游的组织小，团的人数不做25位人多，在生态旅游中心位于的住宿设施也不做100个床多。在此扇形工作的企业也是小型的及中型的，在此旅游类型给游客介绍生态系统，当地的文化和可持续发展是很重要的。由于生态旅游当地人受影响，所以生态旅游要通知当地人，这是生态旅游的原则，潜力生态旅游价值范围内可以评价的生态旅游活动如下所示。

表格-45生态旅游活动

1. 泛舟	14. 水肺
2. 狩猎体育	15. 嬉戏钓鱼
3. 骑马，骑马旅行	16. 滑翔伞
4. 自行车旅游	17. 高原旅游
5. 植物园旅游	18. 游船汽租
6. 农家乐旅游	19. 电机跳伞
7. 徒步旅行	20. 冲崖
8. 登山	21. 越野
9. 照片野生动物园	22. 山板
10. 露营和大篷车旅游	23. 彩弹
11. 滑雪	24. 冲浪船
12. 观鸟(鸟类)旅游	25. 野生动物园
13. 洞穴旅游	

NIGDE旅游潜力

NIGDE是主持过去的文明一个文化城市，由于历史和文化结构NIGDE提请游客的注意，以及由于位于在县甲的优美的风景、湖泊、洞穴、野营、休闲场所和温泉，是一个日益重要的领域，在安那托利亚中部位于NIGDE领域的旅游潜力具有重要的作用，旅游业重点提出在这些领域行动什么旅游类型，由于此行动、前瞻性以及以结构化方式NIGDE的旅游潜力能被利用，对于投资者、操作者与潜力游客，这些利用也是很重要的。



NIGDE旅游资产

NIGDE博物馆:NIGDE从旧石器时代到目前，目睹连续的文明了，在此几千年的文化底蕴具有几十个社区和文明的贡献，在博物馆能维修，引进及保存这些文化与文明创造的非常丰富的与独特的作品，由于非常丰富的与独特的作品，NIGDE博物馆代表安那托利亚考古学，在NIGDE博物馆有5个安那托利亚中部考古学的充足展览馆，作品都是从在这个领域发掘出来的。



NİĞDE城券: NİĞDE城堡在ALAEDDİN岭古时被建筑了, 因为没有题字, 施工日期不能知道, 大概九世纪拜占庭建筑了。在在安那托利亚塞尔柱状态的统治者第二KILICARSLAN (1155 - 1192), 第二RUKNETTIN SULEYMAN SAH (1196 - 1204)及第一ALAEDDIN KEYKUBAT (1220 - 1237)采取主要的形式。城堡的含量是堡垒、住宅区和花园它们的厚厚的墙壁。堡垒和墙壁位于在城市的东边岭上建筑了。以后因为这个岭上建筑的ALAEDDIN清真寺, 这个岭也被取名ALAEDDIN岭了。目前城堡失去功能。城堡内有ALAEDDIN清真寺 (1223)、HAYRKOGLU喷泉 (1267-1268)、RAHMANIYE清真寺 (1747) 和ALAEDDIN岭。

钟楼: 在NİĞDE 堡垒西南的墙壁被拆掉以后, 钟楼被建筑了 (1901-1902)。尖塔样子的钟楼由四部分组成, 圣地组织和身体是10角形的。尽管在欧洲14世纪开始建筑钟楼传统, 仍然奥斯曼开始18世纪了。在安那托利亚第一个例子9世纪初被建筑了。由于在统治者AEDULEAMIT时期 (1901-1902) 诏书, 在安那托利亚建筑钟楼传统加强了。到目前只50个钟楼能保持了。

ALAEDDIN 清真寺: 在1223年止NİĞDE将官ZIYNET BESARE建于了。根据建设题字, 建筑的建筑师是大师SIDDIK与他的兄弟GAZI。建设题字上提及MUSTENİRED ETN。能理解他是此项目的经理, 有些的修复被完整的清真寺的原来特色保持。



持。清真寺是两门的。

GUMUSLER 修道院: 修道院位于轴的中世纪名字与历史参考没有。在一块大石头教堂雕刻成的修道院是在卡帕多西亚的最大与保持的修道院之一。

在卡帕多西亚有许多石头教堂雕刻成。一些科学家在两相中讨论, 一个是具有食堂的, 一个是开放的庭院的。GUMUSLER修道院是第二个组的。修道院的最重要结构是在北边位于的教堂。教堂是十字形的。北边有两个坟墓。西边有拱形2个入口。在修道院的许多空间的功能不能知。没想到教堂上的形状是被3个



画家画了。在主拱上的三条的最上面条的内容是耶稣在宝座, 右边条的内容是两个天使、福音书作者的符号和在JESUSTA场面位于的玛利亚和使徒、最下面条的内容是KAYSERI的大罗勒、NYSA的夸雷戈里、NAZIANG的夸雷戈里。

TYANA废墟: 古董TYANA废墟在BOR县KEMERHISAR镇。废墟留在KEMERHISAR镇下了, 从镇出来的雕塑、文物与建筑小品在NİĞDE博物馆展览。由于在EANKELI



镇存在的NUMA (罗马) 水池与在罗马时期时建筑的拱形水渠道, 这个真取名KEMERHISAR了 (拱要塞), 从罗马水池起到KEMERHISAR拱拱形水渠道的2个部分在她下。其他的部分和在发掘面积的拱形水渠道是地上的。

白宗教学校: 根据大门上的建设题字, 1409年建筑了。KABAMNOGLU状态统治者ALAEDDIN ALI的儿子的ALI时期建筑了。因为在SARIHAN区位于的宗教学校内门是大理石, 所以取名白宗教学校。被修复的宗教学校现在全部原来的。建筑是开放式庭院与两层的。宗教学校的规划方案是对称的。在计划的监管方面宗教学校是土耳其宗教学校的建筑中唯一的例子。

FITAVENT HATUN 神社: 根据大门上的建设题字, 1312-1313年建筑了。安那托利亚塞尔柱状态统治者第四RUKNETTIN KILIC ASLAN的女儿HUDAVENT HATUN建筑了。目前被修复的神社现在全部原来的。建设是一层与八角形的。建设上清洁和细心的做工可见。

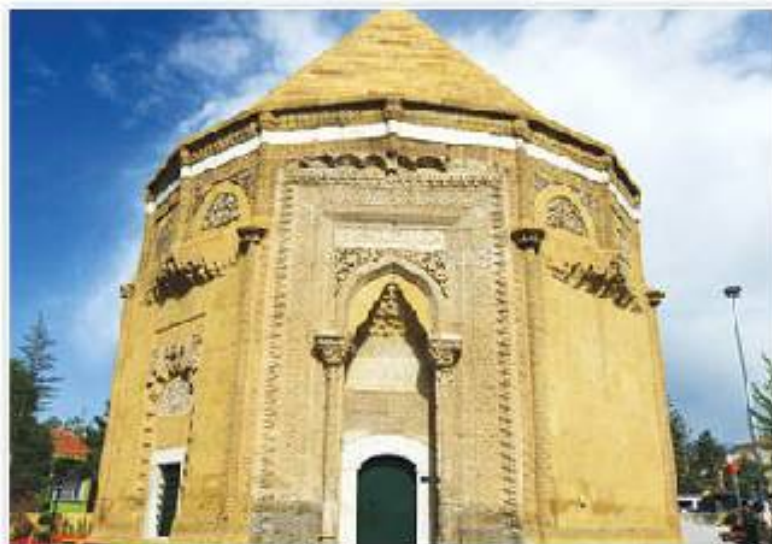

传统Niğde房子. 传统Niğde房子位于在Niğde省市中心KADIOĞLU街与CILLAZ街, 在ASAĞI KAYABAŞI 区KADIOĞLU街与SONGUR区位于的这些房子反映传统土耳其房子建筑特性, 房子的主要承载件是墙, 用特殊的石建筑了, 石工用、沙子和石灰的砂浆使用了, 墙上具有木梁。



CİPTEHAN温泉: 在Niğde省ULUKISLA县有为了健康旅游重要的温泉和住宿设施, CİPTEHAN温泉中心在ULUKISLA - POZANTI 道路上从ULUKISLA县远高35公里, 有两种水源, 钢铁般与玻璃般。温泉中心就在铁路上, 在此温泉中心有200个床的熟练住宿与600个床的不熟练的住宿, 在此温泉中心操作浴缸和游泳池与射线和物理疗法应用。

自然美景

NİĞDE ALADAGLAR山国家公园在ADANA-KAYSERİ道路上, 面积是54.524 公顷, 该地区的主要地貌字符是深谷拱形, 除了这方面有丰富的植被区域, 所以国家公园有创造替代的可能性潜力, 这可能性是溪流捕鱼, 狩猎, 攀岩, 登山, 山地旅游和露营。

山脉和远足

在ALADAG山远足和攀岩: 在ALADAG山要远足的和攀岩的运动员从CAMARDI县CUKURBAĞ村进入ALADAG山区, 只要攀岩ALADAG山的DEMİFRAZIK高峰的运动员从DEMİKAZIK村进入ALADAG山区, 要攀岩DEMİKAZIK 西边山坡与在CIMBAR山谷远足的运动员从DEMİKAZIK村进入, CUKURDAG和DEMİFRAZIK都是CAMARDI县的, 用NİĞDE-CAMARDI道路能到CİKURBAĞ村, 路是初青的, 走NİĞDE-CAMARDI公共汽车的人在CUKURBAĞ路口要下车, 在这里准备好之后, 进入ALADAG山区。

ALADAG山

山脉和远足路线如下所示, 此外山地图上能看见路线。

- DEMİFRAZIK攀登(3.756 米)
- 从西和北坡攀登DEMİKAZIK高峰
- 从YEDİCİLLER山谷到高峰 (3.100米)
- 从YEDİCİLLER山谷KIZILAYLA 攀登(3725 米)
- 从YEDİCİLLER山谷到DEMİTASI高峰攀登(3510 米)
- 从YEDİCİLLER山谷到DEMİFRAZIK高峰攀登(3.756 米)
- TRANS - ALADAG山 "ALADAG 过渡"
- KALDI山攀登 (3633 米)
- GÜZELLER 和GURTEPE 高峰攀登
- TOPASANI山攀登



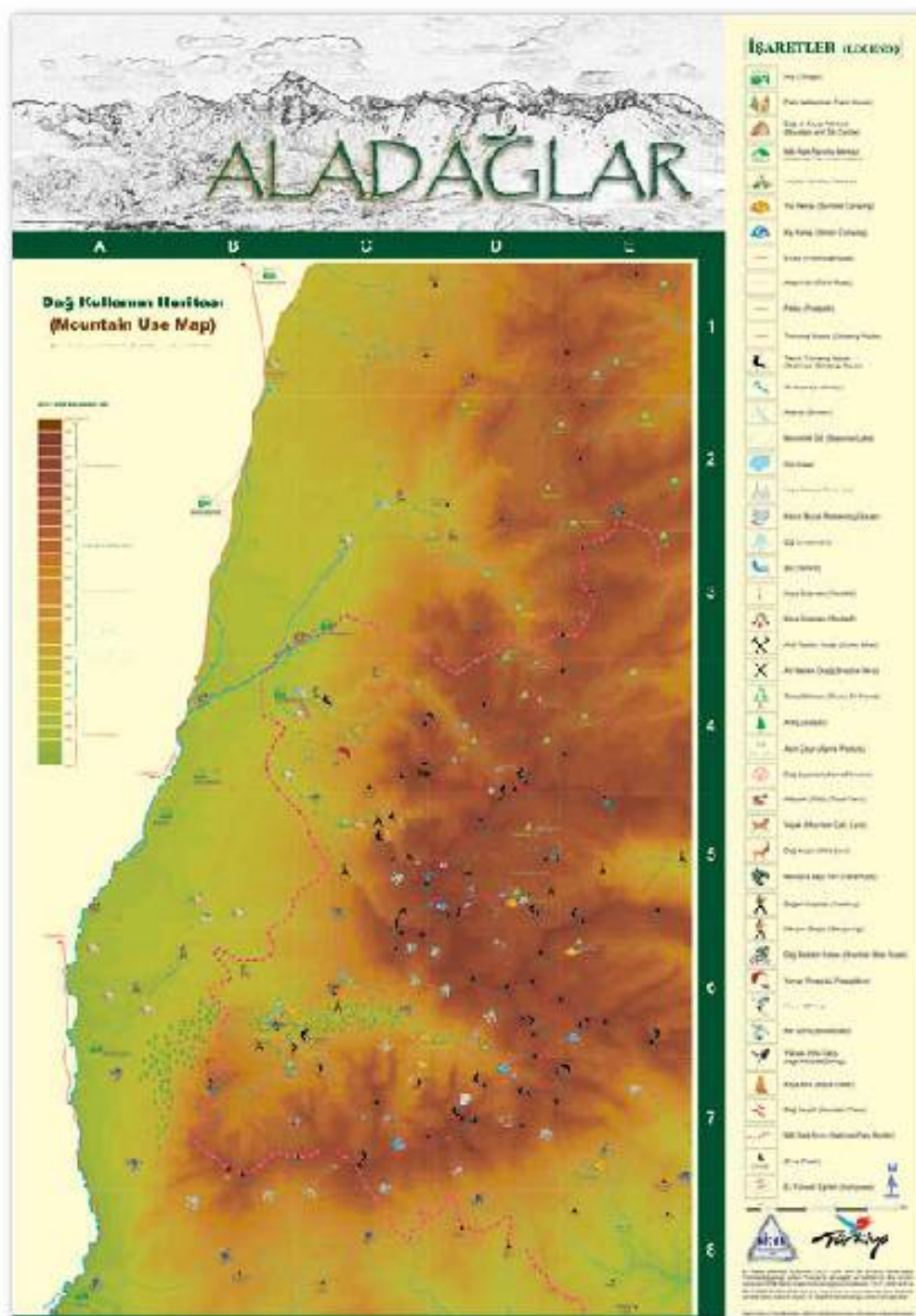

NİĞDEBOLKAR山滑雪胜地: BOLKAR山(3524米)滑雪场在NİĞDE省范围内。位于在NİĞDE省JLUKISLA县DARDOGAZ区的南边。CİFİEHAN区-MAĐEN村的西边、BOLKAR山的北边坡的滑雪场的高度是2300米和3003米。在东北TÇTEPE(3017米)、TAH TALIKAYA(3372米)与KÖYUNASAGI高峰(3426米)在南边EGERMEYA(3347米)、ERKAYA(3308米)与CİNGÖL,在西边GÜKBOYUN(2757米)与平坦广场(2300米)之间的BOLKAR山滑雪胜地的面积是大概2.000公顷的。此滑雪胜地的最方便日期是12月10号和4月20号内的时间。滑雪季节的积雪厚度是100-200公分。BOLKAR山滑雪胜地的最方便住宿地区是力高原。从此广场高原到DARDOGAZ是7公里。到VAĐEN村是5公里。滑雪场的上下结构还没安装了。

自行车旅游

省内有组织的自行车旅游如下所示。

- CUSURBAG: 76,41 公里- 中等
- DRENLI: 60,48 公里- 中等
- THİARA-NİĞDE: 56,93 公里- 中等
- KAVLAĞTEPE: 581,19 公里- 中等
- CUKURBAG: 46,48 公里- 中等
- AYHAN SAĐEN卡帕多西亚自行车比赛

烹调法旅游及NİĞDE

烹调法是一门学科研究文化和饮食之间的关系。卫生地准备所有可食用的物质是烹调法的学习主题。烹调法的意思也是卫生的、良好规范的、好看又好吃的美食。(参考: www.tr.wikipedia.org, 2010年)。

NİĞDE特色美食具有己跻身世界美食特权的地方。从祖母到孙女是一个传统的。因为此类美食准备时材料都是经过精心挑选、精心烹制、香料、调味料、番茄酱是经过精心挑选、所以NİĞDE的美食与甜点有名了、变成抢手的味道。

NİĞDE有一种独特的烹饪。NİĞDE主要美食是肉类和蔬菜的。NİĞDE主要菜肴是肉类和蔬菜的。特色的ARABASI汤是漫长的冬天增加人体抵抗力。用羊肉准备的NİĞDE TAVA与SOGURME是NİĞDE最特色的美食。梓 EOFANA也是NİĞDE的标志之一。在全国家NİĞDE有最大苹果园之一。以及苹果的香气和味道是整个国家喜欢的。用苹果能做许多美食与甜点。最重要的是苹果米菜。秋天用在NİĞDE生长的葡萄能增加人体抵抗力。蜂蜜、水、淀粉与面粉一起做的 KOFTER是NİĞDE的特色软糖。也是蜂蜜、水、淀粉与面粉一起做的“PALUZA”与“干烤杏”是高月的轻与营养丰富的甜点。要去NİĞDE尝NİĞDE的特色美食与甜点。

NIGDE特色美食:

- 1- MANGIR 汤
- 2- CUMA 汤
- 3- 甜菜汤
- 4- 面条饭与汤
- 5- TARIANA 汤
- 6- 古斯古斯饭与汤
- 7- 葡萄BORANA
- 8- 西葫芦MUSAKKA
- 9- NIGDEIYVA
- 10- DITME
- 11- FIKIT
- 12- NIGDE地
- 13- 面粉SOCURME
- 14- FAPARA
- 15- 洋葱饼
- 16- CILBIR
- 17- 柿BORANA
- 18- 鹰嘴豆丁肉炖
- 19- 饼干

NIGDE特色甜品:

- 1- HOSMERIM
- 2- HALVETER
- 3- KATGANI
- 4- 糖蜜
- 5- ASURE
- 6- ZEKKE
- 7- 黄糖
- 8- 甜点包
- 9- 蜂蜜点
- 10- KASIK FAYGANASI



苹果米糕



SOCURME



柿BORANA



NIGDE地



核桃面条

在NIGDE县进行的生态旅游

NIGDE县生态旅游活动内有可能进行的潜力另类旅游,生态旅游活动与潜力生态旅游活动矩阵如下所示。

表格-46 NIGDS生态旅游类型

现在的生态旅游		高潜力的生态旅游					
NIGDS生态矩阵							
生态特性		NIGDE	BOR县	C/M/FDI县	ULUKISLA县	ALTUNBISAF县	CIFTLIK县
1 狩猎旅游	在允许方面打猎的组织			DEMIRKAZIK 野生动物保护区野山羊	BOLKAR山		
2 山徒步远足	意思是长和辛苦的路程,登山运动内最轻。	GEBERE 山谷		ALADAG山国家公园	BOLKAR山	HASANDAGI 南路线	MELENDIZ 北路线
3 登山	登山运动是以攀登至顶峰为目标的运动。			ALADAG山国家公园	BOLKAR山	HASANDAGI 南路线	
4 冬季旅游和滑雪	滑雪是指住宿,利用滑雪板在雪地上滑行的一种体育运动。			ALADAG山国家公园	BOLKAR山	HASANDAGI 南路线	
5 观鸟区和鸟	观鸟,又称作赏鸟,是指在自然环境中利用望远镜,照相机、鸟夹图鉴等设备的 一种娱乐活动。	ABRAYA		野生动物保护区	SARAGCI (TORGUS山青蛙)		
6 山区旅游	资源保护和利用的平衡内旅游目的评价	KETENCINENI		CAMARDI县	DARBOGAZ ULUKISLA县	CIFTLIK 路	AZAPLI镇
7 童军	童军是一个国际性的、按照特定方法进行的青少年社会性运动,也贡献青少年发展。	NAFLIGOL		DEMIRKAZIK高峰	BOLKAR 广场高原		
8 露营旅游	其实,是一个轻松活动,是人住在室外临时帐篷里的 一个活动	NAFLIGOL GOLLUDAG		ALADAG山	BOLKAR山	COMLECCI VADISI	
9 热温泉旅游	是一个健康活动,又轻又健康的活动类。	NAFLICX ICMELI	KEMERHISAR 镇		CIFTERAN镇		
10 展示野生动物园		GEMOKE 山谷		ALADAG山国家公园	BOLKAR山	COMLECCI VADISI	
11 植物园旅游	审查与照相植物、特别是学特有物种	GEBERE 山谷		ALADAG山国家公园	BOLKAR山	KECISUYDURAN 山	MELENDIZ 山
12 体育旅游	为了拳击、摔跤、举重体育夏令营的筹备活动			DEMIRKAZIK 山区			
13 历史旅游	历史与废墟旅游	GUMUSLEK 城堡SUNGUTTEY 清真寺	SIANA 拱形水渠和罗马水池	SAVLAZIEME 地下城	C. MEHMET PASA 废墟对高塔塔		

(参考:水事务和林业部第7部分NIGDE县,2013年)

观鸡。

在NIGDE的观鸡有两个主要地方。第一个是ARKAYA 坝，第二个是TUKTUKA县BOLKAR山上的KARAGOL湖。

徒步旅行:

NIGDE省CAMARDI县范围内ALADAG山国家公园、DEMIRAZIE野生动物发展区，在市中心范围内CEBERE 山谷、ULUKISLA县范围内BOLKAR山、ALTUNHISAR县范围内HACANDAGI南坡与CIFTLIR县范围内MELENDIZ北坡。

高原和节庆旅游:

在NIGDEKREKENCINENT，在CAMARDI县DARBOGAZ，在ALTUNHISAR县-CIFTLIR县道路上与AZATLI高原。

观动物区系:

在NIGDECEBERE山谷、BOLKAR山、ALADAG山国家公园、KECIBUYDURAN 山与MELENDIZ 山。

照片野生动物园:

在NIGDECEBERE山谷、BOLKAR山、ALADAG山国家公园、KECIBUYDURAN山与MELENDIZ 山。

农业和农家乐旅游:

最近苹果、樱桃、桃与杏仁修为已经获得的重要性。

露营和大篷车旅游:

为了露营和大篷车活动在NIGDE最方便的地方是NARLIGOL湖、GOLLUDAG湖、ALADAG山、COMLEKCI山谷。

热旅游:

是殊文化魅力能整合的最重要旅游机会。在此旅游NARLIGOL湖、KEMENHISAR镇、CIFTERAN温泉脱颖而出。

投资和操作成本

NIGDE旅游企业投资资本计算表格如下所示。根据开发银行的信用评级局的2009年1月数据、被计算了(EAHRAMAN, 2010:130)。此表格为了投资家降是很重要的数据库。

表格-47 旅游企业投资资本表格

旅游企业投资资本表格			
成本 (单位)			
1	土地和管理费	总额成本的 %10 - %15	
2	调查和项目成本	总土+建设+设备+安装+装置成本的 % 1	
3	建设费用	每个床的建设费用(里拉)	每平方的建设费用(里拉)
	宾馆++++	35.687	640
	宾馆+++	25.615	640
	宾馆**	19.347	663
	宾馆** 餐厅的	12.107	484
	宾馆** 没餐厅的	8.549	389
	宾馆*	7.572	379
	热酒店	21.289	603
	汽车旅馆	8.882	444
	旅馆	6.243	312
4	安装费	每个床的安装费(里拉)	每平方的安装费(里拉)
	宾馆++++	20.506	373
	宾馆+++	14.598	363
	宾馆**	10.814	309

	宾馆** 餐厅的	6.313	252
	宾馆** 没餐厅的	4.376	199
	宾馆+	3.620	161
	热酒店	12.133	347
	汽车旅馆	4.064	248
	旅社	3.424	171
5	设备支出	每个床的设备支出(里拉)	每平方的各支出(里拉)
	宾馆****	3.929	71
	宾馆****	2.258	56
	宾馆***	1.338	38
	宾馆** 餐厅的	805	24
	宾馆** 没餐厅的	419	15
	宾馆+	230	12
	热酒店	1.877	54
	汽车旅馆	461	23
	旅社	212	11
6	翻新成本	每个床的翻新成本(里拉)	每平方的翻新成本(里拉)
	宾馆****	9.261	169
	宾馆****	5.474	137
	宾馆***	4.055	116
	宾馆** 餐厅的	2.444	90
	宾馆** 没餐厅的	1.553	71
	宾馆+	1.327	66
	热酒店	4.550	130
	汽车旅馆	2.017	101
	旅社	1.391	70
7	开办费用	广告及宣传开支、员工提前招聘费用、员工转让费用、律师和财务顾问费用、咨询服务费、许可及租金费、其他行政开支	
8	投资长期利率	投资其内作为融资使用的国外与国内资本的利息支出	
9	汽车开支	投资其内为了办行政业务与建设业务买的汽车开支	
10	一般费用	投资其内缴纳的税款等	
11	意外支出	调查项目(建设/安装/装置/翻新成本)的%5 %10	
12	营运资金	营运资金需求计算公式 $\text{营运资金需求} = (\text{年度营运支出} - (\text{折旧} + \text{保险}) / \text{工作时间}) + \text{保险}$	
	总额		

旅游投资的行新

旅游投资行程如下所示。



参考：<http://www.ktbuyatirimislotmolar.gov.tr/TR,9540/turizm-yatirim-i-yapmaki-istiyorconiza.html>, 2013年。

形状-6 旅游投资行程

给旅游部门提供的支持与奖励

由于1982年2604编号的旅游激励法，在土耳其旅游部门已取得显著进展了，从法律的制定到目前，来土耳其的旅游者人数22倍增长，旅游收入52倍增长，由于提供的支持与奖励，旅游部门发展多了，给旅游部门提供的支持与奖励因素如下所示。

KOSGEBİ范围内提供的支持与奖励，在2009年关于小型和中型企业 (KOSGEBİ) 的3624编号法律上行业替代企业了，所以服务被覆盖了，也旅游业被覆盖了。

- 在投资关于部长会议国家援助决策提供的奖励，
- 2004编号旅游激励法提供的奖励，
- 在1319编号遗产保护法位于的豁免。

- 土耳其的出口信贷银行 (EXIMBANK) 提供的信贷融资，
- 外资投资奖励范围内的支持与奖励，
- 外国旅游交易会参与支持 (ETC, 2012:66)。

为什么在NIGDE投资旅游部门？

在土耳其NIGDE的自然与人文美景是独特的。尤其生态旅游范围内有许多活动，ALADAGI山、热潭是地区的主要生态旅游活动，也表示地区的生态和文化旅游潜力，因为位于在卡帕多西亚，NIGDE交通设施，利用地5和地6地区的奖励，所以所以在NIGDE投资旅游部门的附加价值要很高及投资成本将是最小的，投资旅游部门价值矩阵如下所示。

NİĞDE旅游投资价值矩阵

	高	中	低
另类旅游目的地	✓		
位于在卡帕多西亚	✓		
交通设施		✓	
人员质量			÷
ALADAGLARLI、热液存在	✓		
有机产品存在	✓		

形状-7 NİĞDE旅游投资价值矩阵

关于新的奖励制度方解石-纺织及发展-另类旅游投资的评价

根据各地区激励系统、方解石作为原料50位人工作的5百万里拉的涂料厂、200位人工作的1千万里拉的服装厂、75位人工作的1千万里拉的具有150个床5星的

宾馆、100位人工作的750万里拉的具有150个床0星的热酒店的优势如下所示。因为NİĞDE位于在第5个地区、所以投资在NİĞDE工业园区或者BOE各种工业园区有优点。

表格-49 NİĞDE投资奖励税收减免

50 位人工作的5百万里拉的涂料厂的投资奖励分析						
支持因素	在NİĞDE工业园区外投资第5个地区	在NİĞDE工业园区或者在BOE各种二业园区投资第5个地区	第1个地区	第2个地区	第3个地区	第4个地区
增值税免征	1 4 000	114 000	114 000	114 000	114 000	114 000
关税豁免	70 000	70 000	70 000	70 000	70 000	70 000
税收减免	2 000 000	2 500 000	150 000	1 000 000	1 250 000	1 500 000
保险费雇主的份额支持	789 600	1 129 000	225 600	338 400	564 000	678 000
利息支持	700 000	900 000	0	0	500 000	600 000
投资选址分配	250 000	250 000	250 000	250 000	250 000	250 000
总政府支持	3 923 600	4 982 000	1 409 600	1 772 400	2 748 000	3 210 800
支持密度(%)	78%	93%	28%	35%	55%	64%

150位人工作的1千万里拉的服装厂的投资奖励分析

支持因素	在NIGDE工业园区外投资第5个地区	在NIGDE工业园区或者在BOM各种工业园区投资第6个地区	第1个地区	第2个地区	第3个地区	第4个地区
增值税免征	114.000	114.000	114.000	114.000	114.000	114.000
关税豁免	70.000	70.000	70.000	70.000	70.000	70.000
税收减免	4.000.000	5.000.000	1.500.000	2.000.000	2.500.000	3.000.000
保险费雇主的比例支持	2.388.800	3.584.000	878.800	1.015.200	1.682.000	2.030.400
利息支持	700.000	900.000	0	0	500.000	600.000
投资选址分配	250.000	250.000	250.000	250.000	250.000	250.000
总政府支持	7.502.800	9.718.000	2.610.800	3.449.200	5.126.000	6.064.400
支持密度(%)	75%	97%	26%	34%	51%	61%

75位人工作的1千万里拉的具有150个床5层宾馆的投资奖励分析

支持因素	在NIGDE工业园区外投资第5个地区	在NIGDE工业园区或者在BOM各种工业园区投资第6个地区	第1个地区	第2个地区	第3个地区	第4个地区
增值税免征	114.000	114.000	114.000	114.000	114.000	114.000
关税豁免	70.000	70.000	70.000	70.000	70.000	70.000
税收减免	4.000.000	5.000.000	1.500.000	2.000.000	2.500.000	3.000.000
保险费雇主的比例支持	1.802.000	1.184.400	338.400	507.600	846.000	1.015.200
利息支持	700.000	900.000	0	0	500.000	600.000
投资选址分配	250.000	250.000	250.000	250.000	250.000	250.000
总政府支持	6.320.000	7.516.400	2.272.400	2.941.600	4.200.000	5.048.200
支持密度(%)	58%	75%	23%	29%	43%	50%

100位人工作的750万里拉的具有150个床5层热酒店的投资奖励分析

支持因素	在NIGDE工业园区外投资第5个地区	在NIGDE工业园区或者在BOM各种工业园区投资第6个地区	第1个地区	第2个地区	第3个地区	第4个地区
增值税免征	114.000	114.000	114.000	114.000	114.000	114.000
关税豁免	70.000	70.000	70.000	70.000	70.000	70.000
税收减免	4.000.000	5.000.000	1.500.000	2.000.000	2.500.000	3.000.000
保险费雇主的比例支持	2.258.000	1.578.200	451.200	676.800	1.178.000	1.353.600
利息支持	700.000	900.000	0	0	500.000	600.000
投资选址分配	250.000	250.000	250.000	250.000	250.000	250.000
总政府支持	7.390.000	7.912.200	2.385.200	3.110.800	4.562.000	5.387.600
支持密度(%)	74%	70%	24%	31%	46%	54%

在NTGDE将投资的NTGDE工业园区及ROR各种工业园区的地块概况

NİÇDE工业园区地块概况



新激励法投资在

新激励制度的目的、范围与申请流程

什么立法管理新奖励制度？

2012年6月16号日期的 2012/3306编号的部长会议国家援助决策与2012/1编号的关于部长会议国家援助决策应用通知管理新奖励制度。

那些机构能申请激励证书？

为了受益激励：

- 个人独资企业，
- 普通合伙，
- 投资公司，
- 合作社

ROR各种工业园区地块概况

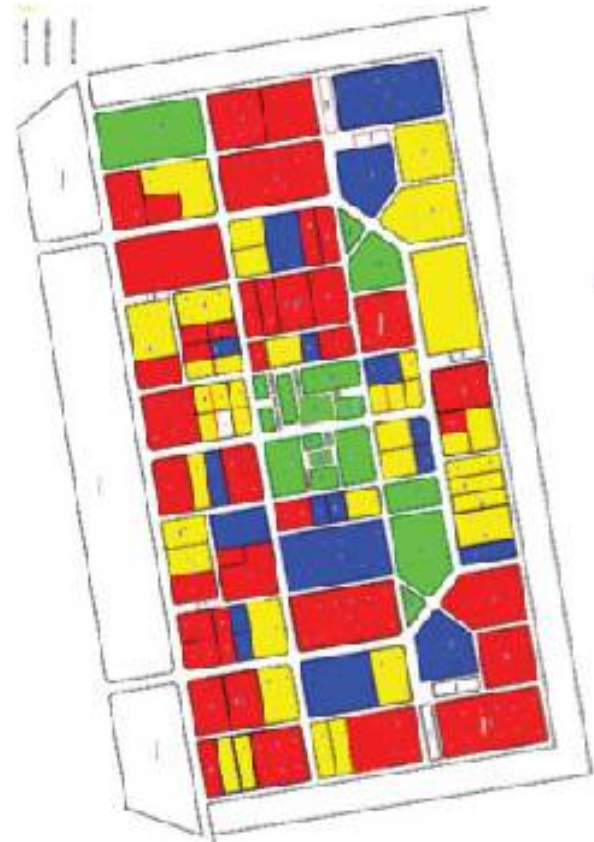

- 联盟，
- 业务伙伴，
- 公共机构和组织（公共和私人预算机构和组织特别的省级行政机构、市政府及国有企业与资本股份85%上的机构和组织），
- 公共机构的性质专业组织，
- 协会和基金会
- 外国公司的土耳其支能申请激励证书，

什么开支不是激励证书范围内？

申请之前行动的长期开支，

- 原料、中间产品、经营供应品，
- 二手国内机械与设备，
- 道路运输车辆及各类客运车辆，
- 除了航空货运和/或客运投资、各种飞机和直升机，
- 瓷器、陶器，玻璃的餐具及厨房用具不是激励证书范围内，

根据新的奖励制度土耳其分为几个主要区域？

在国家援助的范围、关于奖励，土耳其分为六个主要区域。

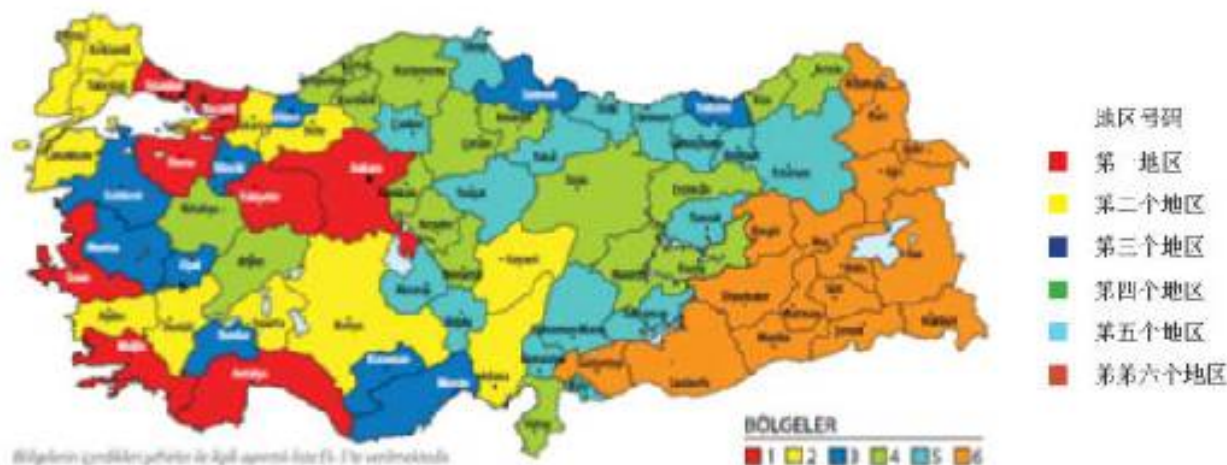

形状-8 奖励区域

根据新的奖励制度下那些激励的要素提供了？

激励机制包括整体区域、大型和战略投资的奖励应用。



形状-9 新奖励制度

11	24	化学品及化学产品制造	4 百万里拉	3 百万里拉	2 百万里拉	1 百万里拉	1 百万里拉	50 万里拉
12	2412	氮肥及化学成分制造	4 百万里拉	3 百万里拉	2 百万里拉	1 百万里拉	1 百万里拉	50 万里拉
13	2421	农药（杀虫剂）和其他农用化工产品制造	4 百万里拉	3 百万里拉	2 百万里拉	1 百万里拉	1 百万里拉	50 万里拉
14	2423	在药店和医药中使用的化学品及草药产品制造	4 百万里拉	3 百万里拉	2 百万里拉	1 百万里拉	1 百万里拉	50 万里拉
15	2424	香水、化妆品和盥洗用品制造	1 百万里拉	1 百万里拉	1 百万里拉	1 百万里拉	1 百万里拉	50 万里拉
16	2429.1	爆炸物制造	2 百万里拉	2 百万里拉	1 百万里拉	1 百万里拉	50 万里拉	50 万里拉
17	2511	内部和外部的轮胎制造	4 百万里拉	3 百万里拉	2 百万里拉	1 百万里拉	1 百万里拉	50 万里拉
18	25（除了26.1, 26C2.2, 26E4.1, 26E5.3 和 26E5.4）	非金属矿物制品制造（除外玻璃及玻璃制品，从烤粘的土瓦、煤球、砖和建筑材料，水泥，预拌混凝土和砂浆）	4 百万里拉	3 百万里拉	2 百万里拉	1 百万里拉	1 百万里拉	50 万里拉
19	26（除了26.0.1.03.31, 26E3.1, 26E4.1, 26E5.3, 26E5.4）	非金属矿物制品制造（除外多层隔热玻璃，瓷磚，磚，水泥，预拌混凝土和白云烟）	4 百万里拉	3 百万里拉	2 百万里拉	1 百万里拉	1 百万里拉	50 万里拉
20	26（除了26E3.1, 26E4.1, 26E5.1, 26E5.3, 26E5.4, 26.0.1.03.31）	非金属矿物制品制造（除外从烘烤的粘土，瓷磚，煤球和建筑材料水泥，混凝土制品用于建筑，混凝土，砂浆，多层隔热玻璃）	4 百万里拉	3 百万里拉	2 百万里拉	1 百万里拉	1 百万里拉	50 万里拉
21	26.0.1, 26E1.2（除了26E1.2.03.00）, 26.0.3, 26E0.4	平板玻璃，整形和加工平板玻璃（除外多层隔热玻璃）中空玻璃和玻璃纤维制造	4 百万里拉	3 百万里拉	2 百万里拉	1 百万里拉	1 百万里拉	50 万里拉
22	26.0.1, 26E1.2（除了26E1.2.03.00）, 26.0.3, 26.0.4, 26.0.5.07, 26E1.3	平板玻璃，整形和加工平板玻璃（除外多层隔热玻璃）中空玻璃和玻璃纤维和玻璃制电绝缘体陶瓷绝缘材料制造	4 百万里拉	3 百万里拉	2 百万里拉	1 百万里拉	1 百万里拉	50 万里拉
23	26E1.1, 26E1.3, 26E0.1	由陶瓷卫浴产品、陶瓷绝缘材料、瓷磚和石灰制造	4 百万里拉	3 百万里拉	2 百万里拉	1 百万里拉	1 百万里拉	50 万里拉
24	26E5.1	建筑混凝土制品制造	4 百万里拉	3 百万里拉	2 百万里拉	1 百万里拉	1 百万里拉	50 万里拉
25	26E5.1, 26E4.2.01, 26E4.3.01	非金属矿产品、建筑混凝土制品、石灰、石膏制造	4 百万里拉	3 百万里拉	2 百万里拉	1 百万里拉	1 百万里拉	50 万里拉

26	2695.1, 2699.1.05.30	建筑混凝土制品制造和热量或噪音绝缘 货物或混合	4 百万里拉	3 百万里拉	2 百万里拉	1 百万里拉	1 百万里拉	50 万里拉
27	2720, 273	除了钢铁, 基本金属工业、金属铸造业	1 百万里拉	3 百万里拉	2 百万里拉	1 百万里拉	1 百万里拉	50 万里拉
28	28	金属制品	4 百万里拉	3 百万里拉	2 百万里拉	1 百万里拉	1 百万里拉	50 万里拉
29	2912.2, 2913	中央暖气片及锅炉、蒸汽锅炉制造(除外 中央锅炉)	4 百万里拉	3 百万里拉	2 百万里拉	1 百万里拉	1 百万里拉	50 万里拉
30	29	机械及设备制造	4 百万里拉	3 百万里拉	2 百万里拉	1 百万里拉	1 百万里拉	50 万里拉
31	2929	工业模具	4 百万里拉	3 百万里拉	2 百万里拉	1 百万里拉	1 百万里拉	50 万里拉
32	30	办公室、会计和资料处理仪器制造	4 百万里拉	3 百万里拉	2 百万里拉	1 百万里拉	1 百万里拉	50 万里拉
33	31	制造电气机械及器材	4 百万里拉	3 百万里拉	2 百万里拉	1 百万里拉	1 百万里拉	50 万里拉
34	32	广播、电视、通讯设备制造	4 百万里拉	3 百万里拉	2 百万里拉	1 百万里拉	1 百万里拉	50 万里拉
35	33	医疗设备精确和光学的器械制造	1 百万里拉	1 百万里拉	50 万里拉	50 万里拉	50 万里拉	50 万里拉
36	34	机动车辆及分支工业	机动车辆投 资金额 50 百万里拉、 机动车辆分 支工业投资 金额4 百万 里拉	机动车辆投 资金额50 万 里拉、机 动车辆分支 工业投资 金额3 百万 里拉	机动车辆投 资金额50 万 里拉、机 动车辆分 支工业投资 金额2 百万 里拉	机动车辆投 资金额50 万 里拉、机 动车辆分支 工业投资 金额1 百万 里拉	机动车辆投 资金额50 万 里拉、机 动车辆分支 工业投资 金额1 百万 里拉	50 万里拉
37	3530.0.15	飞机及发动机保养和维修	1 百万里拉	3 百万里拉	2 百万里拉	1 百万里拉	1 百万里拉	50 万里拉
38	3591 和 3592	摩托车和自行车生产	四百万里拉	三百万里拉	两百万里拉	一百万里拉	一百万里拉	五十万里拉
39	361	家具制造业(不包括那些仅由金属和塑 料制成)	四百万里拉	三百万里拉	两百万里拉	一百万里拉	一百万里拉	五十万里拉
40	361	家具制造业(不包括那些只由塑料制成)	四百万里拉	三百万里拉	两百万里拉	一百万里拉	一百万里拉	五十万里拉
41	5510.1.01, 5510.2.01, 5510.3.02, 5510.4.02, 5510.5.04	旅馆	三星級及 以上	三星級及 以上	三星級及 以上	三星級及 以上	三星級及 以上	五十万里拉
42	5510.3.01	宿舍	100名学生	100名学生	100名学生	100名学生	100名学生	五十万里拉
43	5502.0.01	冷藏服务	一万平方米	一万平方米	一万平方米	500平方米	500平方米	500平方米
44	5302.0.03	合格的仓储	两百万里拉	两百万里拉	一百万里拉	百万里拉	百万里拉	五十万里拉
45	80 (除外 809)	教育服务(包括学前教育服务, 除外成 人培训等教育活动)	一百万里拉	一百万里拉	五十万里拉	五十万里拉	五十万里拉	五十万里拉
46	8511.0.01- 05, 8511.0.09, 8531.0.01 05	医院投资、疗养院	医院: 百万 里拉 疗养院: 100 个人	医院: 百万 里拉 疗养院: 100 个人	医院: 五十 万里拉 疗养院: 100 个人	医院: 五十万 里拉 疗养院: 100 个人	医院: 五十 万里拉 疗养院: 100 个人	五十万里拉

47		智能化多功能技术纺织品	一百万里拉	一百万里拉	五十万里拉	五十万里拉	五十万里拉	五十万里拉
48		废物回收或处置设施	一百万里拉	一百万里拉	五十万里拉	五十万里拉	五十万里拉	五十万里拉
49		煤气生产 (合成气)	五千万里拉	五千万里拉	五千万里拉	五千万里拉	五千万里拉	五千万里拉
50		温室	40英亩	40英亩	40英亩	10英亩	10英亩	5英亩

表格-51在Niğde行业数能受益于区域支持

区域	省名称	行业数能受益于区域支持																																		
第5区域	ADIYAMAN	1	2	3	4	5	6	9	10	11	18	27	28	30	32	33	34	35	36	38	40	41	42	43	44	45	46	47	48	50						
	AĞSAPAY	1	2	3	4	5	6	10	11	20	27	28	30	32	33	34	35	39	40	41	42	43	44	45	46	48	50									
	BAYBURT	1	2	3	4	5	6	9	10	14	19	27	28	30	32	33	34	35	40	41	42	43	44	45	46	47	48	50								
	CANKIRI	1	2	3	4	5	6	9	10	14	16	17	20	27	28	30	32	33	34	35	39	40	41	42	43	44	45	46	47	48	49	50				
	ERZURUM	1	2	3	4	5	6	9	10	14	19	27	28	30	32	33	34	35	40	41	42	43	44	45	46	47	48	50								
	GİRESUN	1	2	3	4	5	6	9	10	14	19	27	28	30	32	33	34	35	40	41	42	43	44	45	46	47	48	50								
	GUMUSHANE	1	2	3	4	5	6	9	10	14	19	27	28	30	32	33	34	35	40	41	42	43	44	45	46	47	48	50								
	KARAFVAN-MARAS	1	2	3	4	5	6	9	10	11	21	28	30	32	33	34	35	38	40	41	42	43	44	45	46	47	48	49	50							
	KILIS	1	2	3	4	5	6	9	10	11	18	27	28	30	32	33	34	35	36	38	40	41	42	43	44	45	46	47	48	50						
	K.ÇUBUK	1	2	3	4	5	6	9	10	11	26	27	28	30	32	33	34	35	36	40	41	42	43	44	45	46	48	50								
	ORDU	1	2	3	4	5	6	9	10	14	19	27	28	30	32	33	34	35	40	41	42	43	44	45	46	47	48	50								
	OSMANIYE	1	2	3	4	5	6	9	10	11	27	28	30	32	33	34	35	38	40	41	42	43	44	45	46	47	48	50								
	SINOP	1	2	3	4	5	6	9	10	14	20	27	28	30	32	33	34	35	36	40	41	42	43	44	45	46	47	48	49	50						
	TOKAT	1	2	3	4	5	6	9	10	14	20	27	28	30	32	33	34	35	36	40	41	42	43	44	45	46	47	48	50							
	TUNÇELI	1	2	3	4	5	6	9	10	14	25	27	28	30	32	33	34	35	40	41	42	43	44	45	46	47	48	50								
YOZGAT	1	2	3	4	5	6	10	11	19	27	28	30	32	33	34	35	38	40	41	42	43	44	45	46	47	48	50									

Niğde Ticaret ve Sanayi Odası

Nigde Chamber of Commerce and Industry

Nigde 二商会

Niğde İli Yatırım ve Tanıtım Kataloğu

Nigde Provincial Company Catalog

Nigde 公司目录





İsaret Ünvanı : Birko Koyunlu Hali Tekstil San.A.Ş.
Faaliyet Göst. Sektör : Tekstil
Adres : Niğde-Bor Yolu OSB Birko Cad. No 288 NİĞDE
Telefon : 0 388 235 00 00 - Faks : 0 388 235 00 10
Web Adresi : www.koyunlu.com.tr
E-mail : koyunlu@koyunlu.com.tr
Firma Yetkilisi : Mehmet Arslan
Kuruluş Yılı : 1972

1. Kısa tarihçesi

: 1972 yılında Koyunlu kasabası halkı tarafından Niğde ve kendil kasabalarındaki güçü önlemek amacıyla kurulmuştur. Pamuk plüğü üretmektedir.

2. Ana faaliyet alanları : İndüstri

3. Ürettiği ürünler : Pamuk plüğü (Kartel, palye, open-end)

4. Üretim Kapasitesi : 60 ton/gün

5. Çalışan sayısı (mavi yaka - beyaz yaka)	Çalışan Sayısı	593	İst	523
	İst	60	Mihnetli	10

6. Sertifikasyon : ISO 9001, TSE, Oeko-tex

7. Marka : Birko

8. İhrac yapıldığı ülkeler : İtalya, Romanya, İngiltere, Fds, İsviçre, İstail, Hollanda, Bulgaristan, Macaristan, Sırbistan, Almanya, Polonya





- Trade Name** : Biko Bileak Kovunlusul Tarim Proce and Industry lnc.
- Activity Sector** : Textile
- Address** : Nijde-Bur Road Oiyu Isul ul Zone Biko Bileak No.226 Nijde
- Telephone** : 0 388 200 00 • Fax:0388 200 00 10
- Web Address** : www.biko.com.tr
- E-mail** : biko@biko.com.tr
- Company Official Foundation Year** : Merkil ADAL :1972
- 1.Brief History** : In 1972, it was established by the people of Kiyelik, Trak in order to prevent migration of their town and Nijde. It produces carpet yarn.
- 2.Main Activity** : Manufacture
- 3.Product** : Cotton yarn (various different sizes and)
- 4.Production Capacity** : 60 tonne/day
- | | | | |
|-----------------------------|------|-----------------------------|-----|
| Number of Employees | 490 | Worker | 600 |
| Area (m²) | 1000 | Area (m²) | 10 |
- 6.Certificates** : ISO 9001, TSE, Oeko-tex
- 7.Brand** : Biko
- 8.Export Countries** : Italy, Romania, United Kingdom, Morocco, Switzerland, Israel, The Netherlands, Bulgaria, Hungary, Serbia, Germany, Poland



- 公司名称**
- 注册地址**
- 地址**
- 电话号码**
- 网址**
- 电子邮箱**
- 联系人**
- 成立时间**
1. 公司历史
 2. 主要业务
 3. 生产产品
 4. 生产产量
 5. 员工人数 (直接 + 间接)
 6. 证书
 7. 品牌
 8. 出口国

- : BIKO BILEAK KOVUNLUSUL Tarım İşleri Şirketi
- : 纺织业
- : 土耳其 BIKO 路 226 号 工业区 BIKO 路 226 号
- : 0 388 200 00 00 • 传真: 0 388 200 00 10
- : WWW.BIKO.COM.TR
- : BIKO@BIKO.COM.TR
- : WFO.IT@BIO.IT
- : 1972
- : 在 1972 年由 Kiyelik 镇人建立了, 建立目的就是为了防止迁移, 生产地毯线。
- : 生产: 纱
- : 地毯线
- : 60 吨/天

员工人数	490	人员	600
面积	1000	面积	10

- : ISO 9001, TSE, Oeko-tex
- : BIKO
- : 意大利, 罗马尼亚, 英国, 摩洛哥, 瑞士, 以色列, 波兰, 保加利亚, 匈牙利, 塞尔维亚, 德国, 波兰





İsaret Ünvanı : Birko Koyunlu Halı Tekstil San. A.Ş.
Faaliyet Göst. Sektör : Makine Halısı Üretimi
Adres : Niğde-Bor Yolu OSB Birko Cad. No 288 Niğde
Telefon : 0 388 235 00 00 - Faks : 0 388 235 00 10
Web Adresi : www.koyunlu.com.tr
E-mail : koyunlu@koyunlu.com.tr
Firma Yelküsü : Mevlüt Arslan
Kuruluş Yılı : 1991

1. Kısa tarihçesi

: 1972 yılında Koyunlu kasabası halkı tarafından Niğde ve kendi kasabalarındaki göçü önlemek amacıyla kurulmuştur. Pamuk İpliği ve Makine halısı üretmektedir.

2. Ana faaliyet konusu

: İmalatçı

3. Ürettiği ürünler

: Makine Halısı (6x100 yarı ipliği karışım iplik)

4. Üretim Kapasitesi

: 3000 m²/gün

5. Çalışan sayısı

Çalışan Sayısı	2022	2021
(kadın - erkek)	10	3

6. Sertifikasyon

: ISO 9001, Woolsmark

7. Marka

: Koyunlu

8. İhracat yaptığı ülkeler

: Suudi Arabistan, İtalya, Fransa, İspanya, ABD, Brezilya, Japonya, Hollanda, Danimarka, İsveç, Katar





- Trade Name** : Bako Koyunlu Catbaet Textile Industry Inc.
- Activity Sector** : Production of machine-made catbaes
- Address** : Niğde-Bun Bulvarı Olgun İmalat End. Zone Biko 31. sok. No.288 Niğde
- Telephone** : 0 388 256 00 00 • Fax: 0 388 256 00 10
- Web Address** : www.koyunlu.com.tr
- E-mail** : info@koyunlu.com.tr
- Company Official** : MaviGT / D/UL
- Foundation Year** : 1993
- 1.Direktör** : - In 1972, firm administered by the people of Niğde, fresh in order to represent the spirit of the city, Niğde, it produces carpet yarn and machine-made catbaes
- 2.Mübir Adını** : Müsürükler
- 3.Ürünler** : Machine-made catbaes (%100 wool yarn, blended yarn)
- 4.Production Capacity** : 3000 m² per day
- | Number of Employees (Çalışanlar - çalışanlar) | Number of Employees | 502 | Maner | 219 |
|---|---------------------|-----|-----------|-----|
| | Çevre | 10 | İngilizce | 3 |
- 6.Certificates** : ISO 9001, Woolmark
- 7.Brand** : Koyunlu
- 8.Export Countries** : Saudi Arabia, Italy, France, Ireland, USA, Brazil, Japan, The Netherlands, Denmark, Sweden, Israel



Şirket Bilgileri

- Adres** : Niğde Bulvarı 288 No. 288 Niğde - Endüstriyel Bölge 31. Sokak No. 288
- Telefon Numarası** : 0 388 256 00 00 • Faks : 0 388 256 00 10
- Web Adresi** : www.koyunlu.com.tr • E-posta : info@koyunlu.com.tr
- Yönetici** : MaviGT ADALTE
- Kuruluş Yılı** : 1993

1. Kuruluş Tarihi

- 1972 yılında Niğde'de kurulmuş, Niğde'nin ruhunu yansıtan bir üretim tesisini kurmuşlardır.

2. Kuruluş Amacı

- Üretim tesisidir.

3. Ürün Türleri

- Makine üretilen catbaes (%100 yün iplik, karışık iplik)

4. Üretim Kapasitesi

- 3000 m²/gün

5. Çalışan Sayısı (Çalışanlar - çalışanlar)

Çalışan Sayısı	502	Maner	219	
	Çevre	10	İngilizce	3

6. Belgeler

- ISO 9001, Woolmark

7. Markalar

- Koyunlu

8. İhracat Ülkeleri

- Suudi Arabistan, İtalya, Fransa, İrlanda, ABD, Japonya, Brezilya, Hollanda, Danimarka, İsveç, İsrail



İsaret Ünvanı : Toroslar Konfeksiyon San. Tic. Ltd. Şti.
Faaliyet Göst. Sektör : Tekstil/Konfeksiyon
Adres : Niğde OSB 8. Cad. No.10 NİĞDE
Telefon : 0308 225 01 06 • Faks: 0308 225 01 04
Web Adresi : www.toroslartekstil.com
E-mail : bilgi@toroslartekstil.com
Firma Yetkilisi : Adem Ömran
Kuruluş Yılı : 2007

Toroslar Tekstil Niğde'de kurulan bir dille şirkettir. Firma kurucularının deneyim ve bilgisi 1900 li yılların başından bugüne kadar gelişerek ve büyüyerek gelmiştir. İlk olarak 1993 yılında Mavi Ay Giyim LTD ŞTİ. olarak sektöre giriş yapmıştı. Daha sonra 1997 yılında Ekspres Tekstil ile birlikte etkin adımlarda ve büyüyen yola devam etmiştir. Yine Ekspres Tekstil ile 2007 yılında İstanbul'da Niğde'de hazır giyim üretim faaliyetlerine ihracat yaparak devam etmektedir. Firmamız 11000 m2 arazinin 4000 m2'lik alanına kurulu yeni binasında en son teknolojiyle ve profesyonel bir çalışmada sistemle üretimine devam etmektedir.

1. Kısa tanıtması

2. Ana faaliyet alanları : İmalatçı
3. Ürettiği ürünler : Bayan-erkek dış giyim örme giyubu
4. Üretim Kapasitesi : 60.000 adet/ay

5. Çalışan sayısı
 (mavi yaka - beyaz yaka)

Çalışan Sayısı	110	İşç	106
	3	Mühendis	1

6. Marka : Aytril





Trade Name : Tokoslar Confection Industry and Trade Limited Company
Activity Sector : Textile / Confectionery
Address : Nigde Organized Industrial Zone 6th Street No:10 Nigde
Telephone : C 038 225 01 05 • Fax : 0 388 225 01 04
Web Address : www.tokoslartextil.com
E-mail : hifig@tokoslartextil.com
Company Official : Adem Ozkan
Foundation Year : 2007

Tarihçesi

Tokoslar Textile established in Nigde is a family company. Experience and knowledge of the company's founders' has determined and grown since 1980s. First, in 1989, they started to operate under the name of Mavi Ay Textile Limited Company. And then in 1997, they continued to work along with Express Textile Again with Express Textile, since 2007, they have continued their operations with expanding to the garment companies in Nigde. Our company continues to produce with the latest technology and a professional working system in the new building built up an area of 4000 m², in total, amount of 11000 m².

2.Man Activity

: Manufactory

3.Products

: Women-men shirted clothed

4.Production Capacity

: 60.000 pieces per month

5.Number of employees (also color - with color)

Number of Employees	10	Wages	106
Ortak	3	2 Engineer	1

6.Brand

: AYTA



公司名称
营业场所
地址
电话号码
网址
电子邮箱
负责人
建立日期

: Tokoslar Konfeksiyon Sanayi ve Ticaret A.Ş.
 : 纺织 / 服装
 : 土耳其Nigde省Nigde工业园区第6号路10号
 : 0 388 225 01 05 • 传真 : 0 388 225 01 04
 : www.tokoslartextil.com
 : hifig@tokoslartextil.com
 : adem.ozkan
 : 2007

1. 公司名称**2. 营业场所****3. 生产产品****4. 生产容量****5. 员工人数****(蓝领 - 白领)****6. 领导**

: 在NIGDE建立的TOKOSLAR服装是家族企业。从1989年创始 世界在 该公司的创始人的经验和知识越来越发展和更多了。1989年的五月其有限公司是创始人第一次建立的公司。然后， EXPRESS服装有限公司被建立了。服装厂发展了。2007年， 生产服装以及出口到外国。11000平方米4000平方米的新建筑与技术的工厂正在营业。

1. 生产工厂**2. 生产产品(内外衣)****3. 生产容量****4. 员工人数****(蓝领 - 白领)****5. 领导**

: 10

: 3

: 人员

: 2 工程师

: 106

: 1

: AYTA



İşletme Ünvanı : Çetinkaya Mensucat San. Ve Tic. A.Ş.
Faaliyet Göst. Sektör : Tekstil/İplik
Adres : Niğde OSB 10.Cad.No.8 NİĞDE
Telefon : 0 388 225 04 79 - Faks: 0 388 225 04 81
Web Adresi : www.cetinkayaholding.com.tr
E-mail : vuzsoy@cetinkaya-holding.com.tr
Firma Yelkânisi : Ahmet Çetinkaya
Kuruluş Yılı : 2007

: Holding Kurucusu Sayın HALL ÇETINKAYA ticarete 1943 yılında Kayseri'nin İncesu Nahiyesinde başlamıştır. Daha sonra Kayseri merkez, Ankara, Sivas, Tokat, Niksar, Erbaa, Samsun, Trabzon, Erzurum, Divriği, Erzincan, Ağrı, Erzurum, Kars ve Kırıköze bölgelerinde pazarlama çalışmalarını sürdürmüştür. 1968 yılında İstanbul'a gelmiş ve Sultanahmet meydanında tekstilcilik ile uğraşırken 1987 yılında şirketlerini sayısını artırıp yatırımına ağırlık vermiştir. 1978'de Bursa'da, 1980'de Kayseri'de, 2007'de yılında ise Niğde'de mensucat yatırımları ile üretime devam etmektedir.

1. Kısa Tanıması

2 Ana faaliyet alanları : İmalatçı

3 Ürettiği ürünler : Opiyemli pamuk ipliği, opiyemli viskon ipliği, periyelik pamuklu iplik

4 Üretim Kapasitesi : 7000 ton/yıl Opiyemli iplik, 7000 ton/yıl periyelik pamuklu iplik

5 Çalışan sayısı (mavi yaka - beyaz yaka)

Çalışan Sayısı	300	İki	290
İleri	2	İleri	4

6 Marka : Çetinkaya Mensucat

7 İhracat yaptığı ülkeler : Romanya, Bulgaristan, Rusya, Ukrayna, Yunanistan





Trade Name : Çeltikara Textile Industry and Trade Inc.

Activity Sector : Textile/Wash

Address : Nişde Digitalized Industrial Zone 101. Street No:2 Nişde

Telephone : 0 368 226 34 79 + fax 0 368 226 04 87

Web Address : www.celtikarayholding.com.tr

E mail : yozsoy@celtikarayholding.com.tr

Company Official : Ahmet Cetinkaya

Establishment Year : 2007

1.Brief History

: Holding founder Mr. Halil CETINKAYA began to trade in the city of KAYSERİ in 1940. Later, he continued to trade in the town of KÜYÜK, ANKARA, SİVAS, TEKİR, NİĞDE, ERZURUM, SAMSUN, TULUZA, GAZİANTEP, DİĞİR, SAKARYA, AKKÖZ, KAYSERİ and KARAKÖZ. In 1969, he came to İstanbul and started to trade in Sultanhamam. After 1967, he increased the number of his companies and focused on investment. In 1978 in Samsun, in 1988 in KAYSERİ and in 2007 in Nişde he continued to production with textile investments.

2.Main Activity : Manufacturing

3.Products : Open-end cotton yarn, open-end viscose yarn, combed combed yarn

4.Production Capacity : 7000 tones open-end yarn per year, 7000 tones combed combed yarn per year

Number of Employees (also enter with color)	Number of Employees	300	Male	294
	Female	6	engineer	4

6.Address : Çeltikara Nişde

7.Export Countries : Romania, Bulgaria, Russia, Ukraine, Greece



公司名称
英文名称
地址
电话号码
网址
电子邮箱
联系人
建立日期

: ÇETINKAYA 纺织工业公司
: 纺织厂
: 土耳其MUSK-ÇETINKAYA工业园区第101号街2号
: 0 368 226 34 79 + 传真 0 368 226 04 87
: www.celtikarayholding.com.tr
: yozsoy@celtikarayholding.com.tr
: AHMET ÇETINKAYA
: 2007

1. 公司历史

: 1940年有KAYSERİ-ŞEHİRCİLİK公司创始人 HALIL ÇETINKAYA 先生 开始商业了。以后，在SAMSUN, SİVAS, TEKİR, ERZURUM, SAMSUN, TULUZA, GAZİANTEP, DİĞİR, SAKARYA, AKKÖZ, KAYSERİ和 KARAKÖZ商业可逐渐开始了。1969 年伊斯坦布尔商业开始。1967年之前，开始建立了。1978年有SAMSUN, 1988年在KAYSERİ, 2007年在Nişde 投资开始了、正在生产。

2. 经营范围

: 生产工厂

3. 生产产品

: 对于棉纱，对于棉纱，对于棉纱，对于棉纱

4. 生产容量

: 7000 吨对于棉纱/年, 7000 吨对于棉纱/年

5. 员工人数 (蓝领 - 白领)

员工人数	300	人员	294
蓝领	2	工程师	4

6. 销售

: ÇETINKAYA 纺织 (ÇETINKAYA TEXTIL)

7. 出口国

: 罗马尼亚, 保加利亚, 俄罗斯, 乌克兰, 希腊





İsaret Ünvanı : Keçeci Tekstil Ticaret ve Sanayi A.Ş.
Faaliyet Böl. Sektör : Tekstil / plik
Adres : Niğde OSB 2. Cad. No.2 NİĞDE
Telefon : 0 388 225 00 55 - Faks : 0 388 225 00 59
Web Adresi : www.kececleritekstilas.com.tr
E-mail : kececiteksil@hotmail.com
Firma Yetkilisi : Tahsin Keçeci, Mevlut Karim Keçeci
Kuruluş Yılı : 2007

: Niğde'de 2007 yılında 11.232 işlik kapasitesiyle kurulan fabrikamız şu anda 18.720 işlik kapasite olup, günlük 11.500 kg'lık Compact pamuk penye iptiği üretimi yapmaktadır ve 140 kişi istihdam etmektedir. Müşteri odaklı yapılmış olanımızda Müşterilerin beklentileri doğrultusunda ,çevreye saygılı en modern teknoloji sayesinde en çabuk zamanda en iyi kalitede ve en uygun fiyatta müşterilerimize ulaştırmaktayız. Farklı yapıları sayesinde müşterilerin istekleri doğrultusunda en çabuk şekilde üretime yön verebilmek en büyük avantajımızdır.

- 1 Kısa Tarihçesi**
- 2.Ana faaliyet konusu** : İmalatçı
3 Ürettiği ürünler : Kompakt Penye Tüyöz pamuk İptiği (Ne 20/1-40/1)
4 Üretim Kapasitesi : 4.000 ton/yıl
5 Çalışan sayısı :

Çalışan Sayısı	170	İşçi	162
(mavi yaka - beyaz yaka)	6	Mühendis	2

6.İhrac yaptığı ülkeler : İtalya, Makedonya,Polonya,Macaristan,İtalya





Trade Name : Kecec (a.k.a. Yedde and Industry Inc.)

Activity Sector : Textile/Yarn

Address : Nigde Organized Industrial Zone 211. Street No.2 Nigde

Telephone : 0 368 226 30 00 + fax 0 368 226 30 09

Web Address : www.kecec.com.tr

E-mail : kecec@kecec@hotmail.com

Company Official : Tahsin Kecec, Maviur Kasim Kecec

Franchising Year : 2007

1. Brief History

: Our factory established in 2007 with a capacity of 11,232 spn dies has 18 /20 spn dies capacity now : 1,800 Kg. Lambert twisted yarn is produced in only and 140 people are employed. With our customer-oriented structure, the modernist and respecting the environment technology and considering request of customers, we arrive to our customers in the fastest time with highest quality and prices. This is our biggest advantage that we can direct to production in the quickest way as the request of the customers.

2. Main Activity : Manufacturer

3. Products : Compact Cotton, Cotton Yarn, Cotton Yarn (No. 20/1-80/1)

4. Production Capacity : 4,000 tons/year

Number of Employees (Personnel - mdrd vaku)	number of employees	130	woman	162
	Office	4	English	2

6. Export Countries : Italy, Macedonia, Poland, Hungary, Tunisia



公司名称
注册地址
地址
电话号码
网址
电子邮箱
联系人
成立日期

: 意大利纺织品工业公司
· 纺织品·纱
: 土耳其安卡拉省Yedde工业园区第211号路2号
· 0 368 226 30 00 + 传真 0 368 226 30 09
· www.kecec.com.tr/kecec_industry.com.tr
: kecec@kecec@hotmail.com
· "LACIN KEMER", "MUSTAFA KECECI"
: 2007

1. 公司概况

6. 营业范围

2. 生产产品

4. 生产容量

3. 员工人数

(男/女 - 白/黑)

5. 出口国

: 2007年在Yedde 第11232个工业园建立了。现在的工业容量是18726。一天生产的纯棉强捻粗纱容量是11,232公升。140个人在工作。根据客户的要求。我们提供最高质量和最可负担得起快速的时间我们带给我们的客户。由于其先进的技术。根据客户的要求。生产产品。

: 生产厂家

: 无毛的强捻型粗纱 (No. 20/1 - 80/1)

: 4,000 吨/年

员工人数

130

人员

162

性别

4

国籍

2

: 意大利, 马其顿, 波兰, 匈牙利, 突尼斯



Ticaret Ünvanı : Ortaks Tekstil Ürünleri San. Ve Tic. A.Ş.
Faaliyet Böl. Sektör : Tekstil/İplik
Adres : Niğde-Bor Yolu OSB Blok No 288 NİĞDE
Telefon : 0 388 225 00 95 - Faks : 0 388 225 01 70
Web Adresi : www.ortakstekstil.com
E-mail : info@ortakstekstil.com
Firma Yetkilisi : Fıyıp Doğanlar, Mehmet Doğanlar
Kuruluş Yılı : 1996

: Ortaks Tekstil Ürünleri Sanayi ve Ticaret A.Ş. 1996 yılında Niğde'de 25 bin metrekare kapalı alana kurulan bir iplik fabrikası bugün yüksek teknolojinin imkanlarını kullanarak günlük 14 bin kilogram iplik üretimi yapabildiği bir kompleks haline gelmiştir. Gündüzün güne, yıldızın yıldız sektöründe aranan taleplerin profesyonel bir bakış açısıyla değerlendirilmesi gerekliyordu. 2010 yılında ilibirkesim günün değişken koşullarda ve pazardaki farklı talepler üzerine %100 pamuk melanj, pamuk-polyester melanj, polviskon melanj, viskon melanj, %100 viskon melanj pamuk-polyester melanj ve farklı melanj iplik üretimi yapabildiği ürün yelpazesini zenginleştirmiştir. Bu yolda pazarda adından sıkça

1. Kısa tarihçesi

2. Ana faaliyet konusu : İmalatçı

3. Ürettiği ürünler

: Melanj iplik çeşitleri ve katılmış (%100 Viskon, %100 Pamuk, %100 Modal, %100 polyester), Nopal iplikler, farklı iplikler iğneçil-famili iplikler, mulline iplikler

4. Üretim Kapasitesi

: 250 ton/a

5. Çalışan sayısı

(mavi yaka - beyaz yaka)

Çalışan Sayısı	220	İşç.	190
	30	Mühendis	6

6. Sertifikasyon

: Organik Exch katı 100 Standart I. BC . Modal

7. Marka

: Ortaks

8. İhracat yaptığı ülkeler

: Portekiz, İtalya, İspanya, Bulgaristan, Mar



Trade Name : Ortteks Textile Industry and Trade Inc.
Activity Sector : Textile/Wash
Address : Niğde Organized Industrial Zone Bur. Hisarınca 7/11 c. Niğde
Telephone : U 058 226 30 90 • Fax: U 058 226 01 10
Web Address : www.ortteksatifi.com
E-mail : info@ortteksatifi.com
Company Official : Eyup Doganlar, Mehmet Doganlar
Franchising Year : 1996

1. Brief History

In 1996, Ortteks Textile Industry and Trade Inc. is a yarn factory was established on a covered area of 26.000 m² in Niğde. Today, it has been successful in producing 14 different kinds of yarns year by year by using the facilities of technology. Day by day, year by year, increasing demands in the textile had to be covered by a professional perspective. Because of the changing innovations and market demands, since 2010, Ortteks' range of products have been enriched by producing 100% cotton, melange, cotton polyester melange, polyester melange, viscose melange, 100% viscose melange cotton-polyester melange (melange) and flannel melange yarns.

2. Main Activity

Manufacturing

3. Products

Melange Yarn types and mixture (100% Viscose, 100% Combed cotton, 100% Modal, 100% Polyester, Nobel Yarns, flannel yarns, 3 jacet + flannel yarns, 40000 yarns

4. Production Capacity

250 tones per month

Number of Employees
(Manufacture - with sales)

Number of Employees	2017	2018
Official	30	8

5. Certificates

Organic Exchange 100 Standard, BCI, Modal

7. Brand

Ortteks

8. Export Countries

Portugal, İtalya, İspanya, Bulgaristan, Azerbaycan



公司名称
 注册地址
 地址
 电话号码
 网址
 电子邮箱
 联系人
 建立日期

: Ortteks纺织工业有限公司
 : 纺织工业
 : 土耳其Niğde省 VİÇİP-PAZ公路第7公里
 : +90 508 226 30 90 • 传真 : +90 508 226 01 10
 : www.ortteksatifi.com
 : info@ortteksatifi.com
 : EYUP DOGANLAR, MEHMET DOGANLAR
 : 1996

1. 公司简介

: 1996年在Niğde 26.000平方米的纺织厂 Ortteks纺织工业有限公司, 现在用最现代的水洗会生产40-60公升锭纺。随着国际市场的需要, 我们开始满足市场的需求, 现在正在生产100%棉花混纺纱线、棉涤混纺纱线、聚酯纤维混纺纱线、粘胶纤维混纺纱线、100%粘胶纤维混纺纱线、棉涤粘胶纤维混纺纱线。

2. 主营产品

: 生产厂家

3. 生产产品

: 色纺纱的混纺和各种物 (100%粘胶, 100%棉, 100%莫代尔, 100%涤纶)

4. 生产产量

: 250 吨/月

5. 员工人数

: 30

6. 证书

: ORGANIC EXCHANGE 100 STANDARD, BCI, MODAL

7. 牌子

: ORTTEKS

8. 出口国

: 葡萄牙, 意大利, 西班牙, 保加利亚, 埃及

员工人数	2017	人员	198
实际 - 白领	30	二程时	8

: ORGANIC EXCHANGE 100 STANDARD, BCI, MODAL

: ORTTEKS

: 葡萄牙, 意大利, 西班牙, 保加利亚, 埃及





İsaret Ünvanı : Doğancılar Tekstil San. Ve Tic. A.Ş.
Faaliyet Böl. Sektör : Tekstil / Kumaş örme
Adres : Niğde OSB Boryolu 7.km NİĞDE
Telefon : 0 388 225 03 00 - Faks : 0 388 225 03 05
Web Adresi : www.dogancilaretekstil.com.tr
E-mail : info@dogancilaretekstil.com.tr
Firma Yelkisini : Mehmet Doğancılar, Fıyıp Doğancılar
Kuruluş Yılı : 2002

1.Kısa tarihçesi : 2002 yılında kumaş örme üretimi üzerine Ortels A.Ş. ortakları tarafından kurulmuş, modern makine parkuru ile faaliyetlerine devam etmektedir.

2.Ana faaliyet konusu : İndülatç
 : Melanj kumaş çeşitleri ve karışımın (%100 Viskon, %100 Perne, %100 Modal, %100 polyester), Napoli kumaş, flami kumaş, ipeç+flami kumaş, muline kumaş

3.Ürettiği ürünler : İndülatç

4.Üretim Kapasitesi : 160 ton/ay

5.Çalışan sayısı : 11 kişi

6.Sertifikasyon : Organic Exchange 100 Standartı, OC , Modal

7.Marka : Doğancılar

8.İhraç yaptığı ülkeler : Bulgaristan, İtalya

Çalışan Sayısı	İki	Üç	Dört
İşçi	7	1	1





- Trade Name** : Uddhric Textile Industry and Trade Inc.
- Activity Sector** : Textile / Fabric Knitting
- Address** : Niğde Organized Industrial Zone Bu. Hisarlar 7/11 at : Niğde
- Telephone** : 0 368 226 33 00 • Fax: 0 368 226 34 00
- Web Address** : www.doganlarfabrikalari.com.tr
- E mail** : info@doganlarfabrikalari.com.tr
- Company Official Foundation Year** : Mehmet Doganlar, Evrim Doganlar - 2003
- 1 Brief History** : In 2003, it was established on the production of fabric knitting by partners of Uddhric Inc. continues to operate with modern technology.
- 2 Main Activity** : Manufacturing
- 3 Products** : Machine knitted yarn and mesh (100% Viscose, 100% Combed cotton, 100% Modal, 100% Polyester, Nobel fabric, Runed fabric, jersey + flannel fabric, 100% wool fabric.
- 4 Production Capacity** : 150 tons per month
- Structure of Employees (blue-collar - white collar)**
- | Number of Employees | 31 | Manager | 8 |
|---------------------|----|----------|---|
| Official | 2 | Engineer | 1 |
- 5 Certificates** : Organize Environment 100 Standard, ISO, MSDS
- 7 Branch** : Organized
- 8 Export Countries** : Bulgaria, Italy

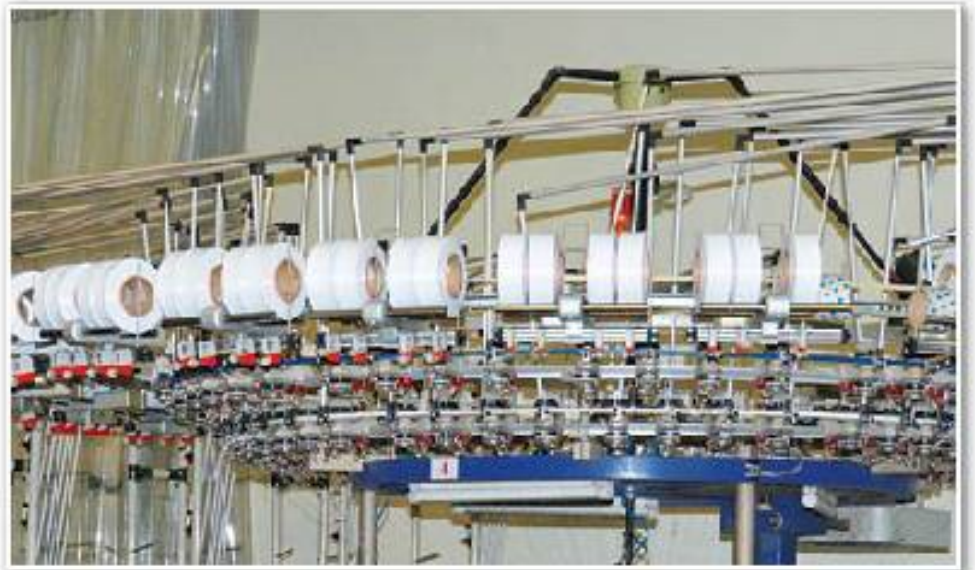

- Company Name** : DOĞANLAR TEKSTİL SANAYİ VE TİCARET A.Ş.
- Product** : Textile / Knitted fabric
- Address** : Niğde Organized Industrial Zone Bu. Hisarlar 7/11 at : Niğde
- Telephone** : 0 368 226 33 00 • Fax: 0 368 226 34 00
- Website** : www.doganlarfabrikalari.com.tr
- E-mail** : info@doganlarfabrikalari.com.tr
- Founding Person** : Mehmet Doganlar, Evrim Doganlar
- Establishment Year** : 2003
- 1. Company History** : In 2003, it was established on the production of fabric knitting by partners of Uddhric Inc. continues to operate with modern technology.
- 2. Main Activity** : Manufacturing
- 3. Production Capacity** : 150 tons per month
- 4. Production Products** : Machine knitted yarn and mesh (100% Viscose, 100% Combed cotton, 100% Modal, 100% Polyester, Nobel fabric, Runed fabric, jersey + flannel fabric, 100% wool fabric.
- 5. Production Capacity** : 150 tons per month
- 6. Number of Employees (blue-collar - white collar)**
- | Number of Employees | 31 | Manager | 8 |
|---------------------|----|----------|---|
| Official | 2 | Engineer | 1 |
- 7. Certificates** : Organize Environment 100 Standard, ISO, MSDS
- 8. Branch** : Organized
- 9. Export Countries** : Bulgaria, Italy



Trade Name	: Aykat Textile Industry and Trade Inc.			
Activity Sector	: Textile/Wool weaving			
Address	: Niğde Organized Industrial Zone/Kaya Is Street No.12 Niğde			
Telephone	: 0 368 226 06 42 • fax: 0 368 226 06 42			
Web Address	: www.aykattekstil.com.tr			
E mail	: info@aykattekstil.com.tr			
Company Official	: Dogan Karatimur, Ayhan Karatimur			
Franchising Year	: 1992			
1.Brief History	: Our company, AYKAT TEXTILE INDUSTRY AND TRADE Inc., began its operation with producing fabric knitting in 1992. In 2018, with new staffing, to produce Openend yarns. Cotton-polyester tow yarn Cotton-polyester melange yarn Polyester viscose gray yarn Polyester/viscose melange yarn It started to produce yarn as single ply knitting and weaving fashion.			
2.Main Activity	: Manufacturer			
3.Products	: Cotton - polyester tow yarn, cotton-polyester melange yarn, polyester - viscose tow yarn, polyester - viscose melange yarn			
4.Production Capacity	: 1500 tonnes per year			
5.Number of Employees (also enter with collar)	Number of Employees	40	Maner	40
	Contract	2	operator	1
6.Export Countries	: Russia			



公司名称	: AYKAT纺织品工商公司
经营范围	: 纺织品: 纱纺业
地址	: 土耳其Niğde省Organized Industrial Zone/Kaya Is Street No.12 Niğde
电话号码	: 0 368 226 06 42 • 传真: 0 368 226 06 42
网址	: www.aykattekstil.com.tr
电子邮箱	: info@aykattekstil.com.tr
联系人	: DOGAN KARATIMUR, AYHAN KARATIMUR
建立日期	: 1992

	: 1992年AYKAT纺织品工商公司开始生产针织物面料。2018年以后, 开始生产环锭纺纱			
1. 公司历史	: 棉纱 - 聚酯原料纱线 棉纱 - 涤纶包芯纱 聚酯 - 粘胶纤维原料纱线 聚酯 - 粘胶包芯纱 以及生产一类针织物原料纱线			
2. 经营范围	: 生产厂家			
3. 生产产品	: 棉纱 - 聚酯原料纱线, 棉纱 - 涤纶包芯纱, 聚酯 - 粘胶纤维原料纱线, 聚酯 - 粘胶包芯纱			
4. 生产产量	: 1500 吨/年			
5. 员工人数 (蓝领 - 白领)	员工人数	40	人员	50
	合同	2	工程师	1
6. 出口国	: 俄罗斯			





İsaret Ünvanı : Işıl Tekstil San. Ve Tic.Ltd. Şti
Faaliyet Göst. Sektör : Tekstil / pıkk-örme
Adres : Niğde OSB Blok No.272 NİĞDE
Telefon : 0 388 225 05 00 - Faks : 0 388 225 05 05
Web Adresi : www.ishiltekstil.com.tr
E-mail : iletisim@ishiltekstil.com.tr
Firma Yetkilisi : Metin Işıl, Mesut Işıl
Kuruluş Yılı : 1999

: Işıl Tekstil son teknoloji ile donatılmış tesislerinde, profesyonel kadrosu ile her çeşit örme kumaş üretimi ve ihracatı yapan Türkiye'nin önde gelen üreticilerinden biridir. 1999 yılından bu güne pazardaki önemli üreticilerden biri. Özellikle örme kumaş konusunda uzmanlaşmış Işıl Tekstil, iplik, örme, baskı, boyama ve terbiye alanlarında yatırımları ile entegre bir kumaş üretici ekibi Meslek Odası Başkanlığı'nda aktif firması, iplik fabrikası Niğde'de baskı ve terbiye tesisleri ise Çorum'dadır.

1.Kısa Tarihçesi

2.Ana faaliyet alanları : İmalatçı

3.Ürettiği ürünler : Viskon elyaf ipliği (oeko-tex), Pamuk (Penye/riya), ham kumaş

4.Üretim Kapasitesi : 2500 ton/yıl oeko-tex, 1400 ton/yıl ring, 2700 ton/yıl kumaş

5.Çalışan sayısı (mavi yaka beyaz yaka)

Çalışan Sayısı	775	İçer	770
İçer	5	Mihende	0

6.Sertifikaları : ISO 9001, oeko-text standart 100, gots, purewear, khnospilote

7.Marka : Işıl Tekstil

8.İhraç yaptığı ülkeler : İtalya, Almanya, İspanya, Rusya, Bulgaristan





Trade Name	: İsl Textile Industry and Trade Limited Company										
Activity Sector	: Textile / Yarn Knitting										
Address	: Niğde Organized Industrial Zone Blok No.272 Niğde										
Telephone	: 0 368 226 06 00 • Fax: 0 368 226 06 00										
Web Address	: www.isitextil.com.tr										
E-mail	: en@isitextil.com.tr										
Company Official Foundation Year	: March 01, March 01 -1999										
Brief History	: İsl Textile is Turkey's one of the leading manufacturers with its the latest technology equipped facilities, a professional staff, producing and exporting all kinds of fabrics. Since 1999, it has been one of the major producers in this market. İsl Textile especially specializing in knitted fabrics is a fabric manufacturer integrated with investments in the field of textile, yarn, knitting, printing, dyeing and finishing.										
Main Activity	: Manufacturer										
Products	: Viscose fiber yarn (open-end), Cotton (combed cotton) (ing) raw fabric										
Production Capacity	: 2000 tons open-end per year, 1400 tons ring per year, 2700 tons fabric per year										
Number of Employees (2010-2011)	<table border="1"> <thead> <tr> <th>Number of employees</th> <th>2010</th> <th>2011</th> <th>Woman</th> <th>2011</th> </tr> </thead> <tbody> <tr> <td>(Person)</td> <td>8</td> <td>8</td> <td>English</td> <td>0</td> </tr> </tbody> </table>	Number of employees	2010	2011	Woman	2011	(Person)	8	8	English	0
Number of employees	2010	2011	Woman	2011							
(Person)	8	8	English	0							
Certification	: ISO 9001, Oeko-Tex Standard 100, GOTS, PureWool, Naturophore										
Standards	: İsl Textile										
Export Countries	: Italy, Germany, Spain, Russia, Bulgaria										



Company Name	: İSİL Tekstil Sanayi ve Ticaret A.Ş.
Product Range	: Tekstil / Yarn Knitting
Address	: Niğde Organized Industrial Zone Blok No.272 Niğde
Telephone	: 0 368 226 06 00 • Fax: 0 368 226 06 00
Website	: www.isitextil.com.tr
E-mail	: en@isitextil.com.tr
Director	: Mustafa İSİL, Mustafa İSİL
Establishment Year	: 1999

1. Company Overview

2. Business Scope

3. Production

4. Production Capacity

5. Number of Employees (2010-2011)

6. Certifications

7. Standards

8. Export Countries

İSİL Tekstil Sanayi ve Ticaret A.Ş. modern teknolojiye sahip bir tekstil fabrikasıdır. Üretim ve ihracat için kurulmuş olan İSİL Tekstil, Türkiye'nin önemli tekstil üreticilerinden biridir. Şirketin faaliyet alanları tekstil ve tekstil ürünleri ile ilgili tüm alanlardır. Şirketin merkez ofisi Niğde'de, üretim tesisleri ise İstanbul'da ve Bursa'da yer almaktadır.

Ürünleri: Yüksek tenzör iplik, iplik (çift iplikli), iplik (çift iplikli), iplik (çift iplikli)

2000 ton iplik iplik, 1400 ton iplik iplik, 2700 ton iplik iplik

2010-2011 yılları arasında toplam 8 kişi çalışmıştır. Bunların 8'i kadın, 0'i yabancı dil bilen personel olarak kaydedilmiştir.

ISO 9001, Oeko-Tex Standard 100, GOTS, PureWool, Naturophore

İSİL TEKSTİL

İtalya, Almanya, Rusya, Bulgaristan

Personnel	2010	Personnel	2011
Personnel	8	Personnel	0



İsaret Ünvanı : Biliciler Tekstil Orme San. Tic.Ltd. ŞH
Faaliyet Böl. Sektör : Tekstil/İplik-örme
Adres : Niğde OSB 3. Cad.No.20 NİĞDE
Telefon : 0 388 225 03 90 • Faks : 0 303 225 03 99
Web Adresi : www.bilicilertekstil.com.tr
E-mail : biliciler@bilicilertekstil.com.tr
Firma Yetkilisi : Abdullah Bilici, Celal Bilici
Kuruluş Yılı : 2007

1. Kısa tarihçesi : 2007 yılında Niğde'de İplik-örme alanında modern tesisleri ile üretime başlamış, ihracat yapan firmadır, sektöründeki önemli firmalardan biridir.

2. Ana faaliyet konusu : İndüstriyel
 : Pamuk İpliği (Ne 16/1-36/1 open-end), Ne 16/1-50/1 ring, lubana, suprem, İkmli, İkmatsız, sekantik, çelik Interlock, düz Interlock

3. Ürettiği ürünler : 4000 ton/yıl open-end, 2000 ton/yıl ring

4. Üretim Kapasitesi : 4000 ton/yıl open-end, 2000 ton/yıl ring

5. Çalışan sayısı : 150
 (mavi yaka - beyaz yaka) : 2

6. Sertifikasyon : TSE
7. Marka : Bil C. Biliciler Tekstil

8. İhracat yapıldığı ülkeler : Almanya, Çin





Trade Name : Bilicler Textile Anonim Sanayi ve Ticaret Limited Sirketi

Activity Sector : Textile/Wool Knitting

Address : Niğde Organize Sanayi Bolgesi 20. Blok No:20 Niğde

Telephone : 0 368 226 00 00 • Fax: 0 368 226 00 99

Web Address : www.biliclertextil.com.tr

E mail : bilicler@biliclertextil.com.tr

Company Official : Abdullah Bilic, Celal Bilic

Establishment Year : 2007

1 Brief History : The company is exporting and starting to production in the field of wool knitting with its modern facilities in 2007 is one of the most important companies in the sector.

2 Main Activity : Manufacturer

3 Products : Çizgili yün (No 16/1-24/1) nışan-erik No 16/1-63/1 ring, luband, sustama, İncir, Hahstech, zehneli, zira mifalock, fat v. d. b. d. l.

4 Production Capacity : 4000 tones open-end per year, 2700 tones ring per year

5 Number of Employees (İstihdam - istihkak)

Number of Employees	100	Worker	147
Official	2	Engineer	1

6 Certificates : TSE

7 Branch : 216 Akıncılar Mahallesi

8 Export Countries : Germany, China



Company Name

Product

Address

Telephone

Website

E-mail

Director

Establishment

1. Company History

2. Business Scope

3. Production Products

4. Production Capacity

5. Employee Count

6. Branch

7. Spindles

8. Export Countries

: BİLİCLER Tekstil Sanayi ve Ticaret Anonim Şirketi

: İplik, Çizgili

: Türkiye Organize Sanayi Bölgesi 20. Blok No:20 Niğde

: 0 368 226 00 00 • Fax: 0 368 226 00 99

: www.biliclertextil.com.tr

: bilicler@biliclertextil.com.tr

: ABDULLAH BİLİCİ, CELAL BİLİCİ

: 2007

: 2007 yılında Niğde Organize Sanayi Bölgesi'nde kurulan, yün ve ipekle çalışan bir tekstil şirkettir.

- İplik fabrikası

: 2000 adet 16/1-24/1 (çizgili) ve 16/1-63/1 (iplik) makine, 1000 adet 16/1-63/1 (iplik) makine, 1000 adet 16/1-63/1 (iplik) makine

- 4000 adet iplik makinesi/yıl, 2700 adet iplik makinesi/yıl

Personnel

150

Personnel

147

Official

2

Engineer

1

: TSE

: ALI, CELAL, İZZET BİLİCİ, İL

: Almanya, Çin



İsaret Ünvanı : Sarteks Mensucat Sah. Tic. A.Ş.
Faaliyet Göst. Sektör : Tekstil/İplik
Adres : Niğde OSB 4. Cad. No.5 NİĞDE
Telefon : 0 388 225 01 26 - Faks : 0 388 225 01 27
Web Adresi : www.sartekstipilk.com
E-mail : bilgi@sartekstipilk.com
Firma Yetkilisi : Mikrat Sarıçam
Kuruluş Yılı : 1995

Sarteks Mensucat Sahayı ve Ticaret A.Ş., 1995 yılında bir aile şirketi olarak temelleri atılmıştır. Değişik sektörlerde de aile şirketi olarak yatırımları bulunan Sarıçam ailesi birayrının kurduğu firma; İplik Üretimine yapmaya karar verdikten sonra Niğde İli sınırları içinde organize sahayı bölgesindeki şimal Sarteks 1 İplik fabrikasının bulunduğu arsayı alarak yatırımına başlamıştır. Fabrika: 1996 yılında: Devrilme geçmiştir

1.Kısa tarihçesi

2.Ana faaliyet konusu : İmalatçı

3.Ürettiği ürünler : Pamuk İpliği (Karde, Triko, Dokuma)

4.Üretim Kapasitesi : 16,5 ton/gün İplik

5.Çalışan sayısı (mavi yaka beyaz yaka)	Çalışan Sayısı	150	İç	138
	İçer	10	Mühendis	2

6.Sertifikaları : ISO 9001, ISO 14001,OHSAS 18001

7.Marka : Sarteks





Trade Name : Sarıelik Textile Industry and Trade Inc.
 Activity Sector : Textile/Ware
 Address : Niğde Organized Industrial Zone 4th Street No:7 Niğde
 Telephone : 0 368 226 01 26 + Fax: 0 368 226 01 27
 Web Address : www.sartekstilistik.com
 E mail : bilgi@sartekstilistik.com
 Company Official Franchising Year : 1995

1. Brief History

Sarıelik Textile Industry and Trade Inc. was established as a family-owned company in 1995. After deciding to produce yarn products in Niğde, the company, which is established by the member of Sarıelik Family having investments in various sectors, started its investment with buying the land of today's Sarıelik 1 factory within the boundaries of Niğde the organized industrial zone. The factory started its production in 1996.

2. Main Activity

Manufacturing

3. Products

Cotton Yarn (Carded, Knitwear, Woven)

4. Production Capacity

16,5 tons yarn per day

5. Number of Employees (blue collar white collar)

	Official	NU	Woman	200
		10	Employee	2

6. Certificates

ISO 9001, ISO 14001, OHSAS 18001

7. Brand

Sarıelik



公司名称
 注册地址
 地址
 电话号码
 网址
 电子邮箱
 创始人
 成立日期

SARTKES 纺织工贸有限公司
 纺织厂
 土耳其Sartkese Niğde工业园区第4号路7号
 0 368 226 01 26 + 传真: 0 368 226 01 27
 www.sartekstilistik.com
 bilgi@sartekstilistik.com
 HENTAT SARIKESIM
 1995

1. 公司历史

1995年作为一个家族企业SARTKES的棉纺厂公司成立了。在别的城市经营的SARTKES的工厂建立的公司决定生产纱了。从Sartkese工业园区分配地之后，1995年开始生产了。

2. 营业范围

生产厂家
 棉纱 (普梳, 针纺, 机织)

3. 生产产品

16.5 吨/天

4. 生产容量

5. 员工人数 (蓝领 - 白领)

	员工人数	100	人数	138
	行政	10	工程师	2

6. 证书

ISO 9001, ISO 14001, OHSAS 18001

7. 牌子

SARTKES



- Ticaret Ünvanı** : Erkan Dokuma Örgü Tekstil İnş. Petrol San.ve Tic.Ltd.Şti
- Faaliyet Göst. Sektör** : Tekstil/Çorap
- Adres** : Niğde OSB 9. Cad. Niğde
- Telefon** : 0 368 775 07 80 • Faks : 0 368 775 07 90
- E-mail** : talufruuf_30@hotmail.com
- Firma Yetkilisi** : Erkan Yıldırım
- Kuruluş Yılı** : 2004
1. Kısa tarihçesi : 2004 yılında kurulan firma, Niğde'de bay, bayan ve çocuk çorapları üretmektedir
2. Ana faaliyet konusu : İmalatçı
3. Ürettiği ürünler : Bay, Bayan : Çocuk çorapları (yazlık, kışık)
4. Üretim Kapasitesi : 40000 çift/yıl erkek, 160000 çift/yıl bayan, 100000 çift/yıl çocuk
5. Çalışan sayısı (mavi yaka - beyaz yaka)
- | | Çalışan Sayısı | 24 | 22 |
|--|----------------|----|----|
| | İkisi | 2 | 0 |
6. Marka : Gİpa, niğda, haye





Trade Name : Erişkin Kadınlar İçin İnce Construction Petrolerim Industry and Trade Limited Company

Activity Sector : Textile/Socks

Address : Niğde Organized Industrial Zone 9th Street Niğde

Telephone : 0 388 225 02 80 • Fax : 0 388 225 02 90

E-mail : rauhauf_28@hotmail.com

Company Official : Evrim Yıldırım

Foundation Year : 2004

1. Brief History : The company / established in 2004 produces socks for men, women and children.

2. Main Activity : Manufacturer

3. Products : socks for Men, Women, Children (for summer and winter)

4. Production Capacity : 400000 pairs per year for men, 166000 pairs per year for women, 100000 pairs per year for children

5. Number of Employees (Manurella - extra value)

Number of Employees	24	Manurella	22
Official	2	Employee	0

6. Brand : Gipa, Nipa, Haya



Company Name : ERPAO İnce İpek İplik İriye Tekstil Sanayi ve Ticaret A.Ş.

Legal Form : Limited Şirket

Address : İstanbul Niğde Organized Industrial Zone 9th Street

Telephone : 0 300 500 00 00 • Fax : 0 300 500 00 00

E-mail : rauhauf_28@hotmail.com

Director : ERPAO YILDIRIM

Establishment Year : 2004

1. Company History : 2004 yılında kurulmuş bir şirkettir kadın ve erkek çocuk çorakları üretmektedir

2. Main Activity : Üretim Fabrikası

3. Products : Kadın ve erkek çocuk çorakları (her mevsim için)

4. Production Capacity : 400000 adet erkek çorakları/yıl, 166000 adet kadın çorakları/yıl, 100000 adet çocuk çorakları/yıl

5. Number of Employees (Manurella - extra value)

Manurella	24	Personnel	22
Official	2	Employee	0

6. Brand : GIPA, NIPA, HAYA



Ticaret Ünvanı : Kozalı Tekstil San. Tic. Ltd. Şti
Faaliyet Böl. Sektör : Tekstil
Adres : Niğde OSB 7. Caddesi No.3 NİĞDE
Telefon : 0 388 225 50 62 - Faks : 0 388 225 50 61
E-mail : musadekmekcioglu@kozali@gmail.com
Firma Yetkilisi : Musa Fıkmekcioglu
Kuruluş Yılı : 1980

1.Kısa Tarihçesi : 1980 yılında Kozal çamaşırhanesi olarak kuruldu. Firma-
 larımız olan Kozal çamaşırhanesi,Kozal bilet tekstil,Kozalı
 Tekstil,Kozalı Tekstil olarak devam etmektedir.

2.Ana faaliyet konusu : İmalatçı+Ticaret, Toptancı

3.Ürettiği ürünler : Bayan iç giyim, erkek iç giyim, çocuk iç giyim, ba-
 yanh-erkek-çocuk pijama,boxer

4.Üretim Kapasitesi : 3.000.000 adet/aylık

5.Çalışan sayısı
 (mavi yaka - beyaz yaka)

Çalışan Sayısı	300	İyi	0
İçerik	0	Mükemmel	0

6.Marka : Kozalı Tekstil

7.İhrac yaptığı ülkeler : Polonya, Rusya, Amerika, Hırvatistan, Sırbistan,
 Bosna-Hersek, Azerbaycan, İran





- Trade Name** : Kozal Textile Industry and Trade Limited Company
Activity Sector : Textile
Address : Niğde Organized Industrial Zone 7th Street No:3 Niğde
Telephone : 0 368 226 50 62 + fax:0 368 226 50 67
E-mail : munekmaintenance@ymail.com
Company Official : Musa Demekcioglu
Foundation Year : 1990
1.Brief History : It was founded in 1990 under the name of Kozal Textile and it continues to operate with Kozal Underwear, Kozal Homage Textile, Kozal Textile, Kozal Textile.
2.Main Activity : Manufacturing + Trade, Wholesale
3.Products : Women underwear, men underwear, children underwear, pajamas, boxer
4.Production Capacity : 2.000.000 pieces per month
5.Number of Employees (please write with color)
- | Number of Employees | 000 | Woman | 0 |
|---------------------|-----|-------|---|
| Overall | 0 | 0 | 0 |
- 6.Facility** : Kozal Textile
7.Export Countries : Poland, Russia, America, Croatia, Serbia, Bosnia and Herzegovina, Azerbaijan, Iran



- 公司名称**
注册地址
地址
电话号码
电子邮箱
联系人
建立日期

1. 公司历史
 2. 主要业务
 3. 生产产品
 4. 生产容量
 5. 员工人数
 (蓝 - 白领)
 6. 工厂
 7. 出口国

- : SOCALI 纺织工业有限公司
 : 纺织
 : 土耳其KIRSEHANEKULU工业区 第7号街2号
 : 0 368 226 50 62 + 传真 : 0 368 226 50 67
 : munekmaintenance@ymail.com
 : MUSA DEMEKCIOLU
 : 1990

: 于1990年在Kozal纺织建立了。现在我们公司由Kozal纺织公司，Kozal Textile的子公司，Kozal Textile纺织公司在运营。

- : 生产厂家 - 销售、批发商
 : 女性内衣、男性内衣、儿童内衣、女性-男性-儿童内衣
 : 5.000.000 个/月

员工人数	000	人员	0
蓝领	0	白领	0

- : SOCALI İNDEKSİ
 : 波兰、俄罗斯、美国、克罗地亚、塞尔维亚、波斯尼亚和黑塞哥维那、阿塞拜疆、伊朗





- İşaref Ünvanı** : Metin Çiftçi Tekstil Dan. San.Tic.Ltd.Şti
Faaliyel Cösl. Sektör : Tekstil ve Tekstil Hammaddesi İhracatı
Adres : Niğde OSB 7. Cad.No.14 NİĞDE
Telefon : 0 388 225 00 27 - Faks : 0 388 225 00 26
E-mail : mefinciftci@gmail.com
Firacı Yetkilisi : Metin Çiftçi
Kuruluş Yılı : 2000
1.Ana faaliyet konusu : Ticaret
2.Ürettiği ürünler : Tekstil ve Tekstil Hammaddesi İhracatı
3.İhrac yaptığı ülkeler : İtalya, İspanya, Yunanistan, Portekiz





Trade Name : Meah Ciftci Textile Consultho Industry and Trade Limited Company
Activity Sector : Textile and Textile raw materials export
Address : Niğde Organized Industrial Zone 7th Street No:14 Niğde
Telephone : 0 368 226 00 27 • Fax: 0 368 226 00 26
E-mail : meahciftci@gmail.com
Company Official : Meah Ciftci
Establishment Year : 2000
Main Activity : Trade
Product : Textile and Textile raw materials export
Export Countries : Italy, Spain, Greece, Portugal



Company Name : MEAH CİFTCİ的贸易电工商有限公司
Product Sector : 纺织品和纺织原料出口
Address : 土耳其NİĞDE省NİĞDE — 组织区第7号街14号
Telephone : 0 368 226 00 27 • 电真 : 0 368 226 00 26
E-mail : meahciftci@gmail.com
Director : MEAH CİFTCİ
Establishment Year : 2000
Main Activity : 贸易
Product : 纺织品和纺织原料出口
Export Countries : 意大利 西班牙, 希腊, 葡萄牙



İticaret Ünvanı : E.A. Tekstil İnş. İth. İhr.San.ve Tic.Ltd.Şti.
Faaliyet Göst. Sektör : Tekstil
Adres : Bar Kattma OSB 14.nolu yol3.Cad Bar / NİĞDE
Telefon : 0 388 315 00 77 - Faks :0 388 315 00 79
Kuruluş Yılı : 2012

1.Kısa tarihçesi : 2012 yılının sonunda Bar Kattma OSB'de genel olarak İticaret ağırlıklı üretim yapan firmamız, tekstil Grönlere katılımlarında üretim yapmaktadır.

2.Ana faaliyet konusu : İmalatçı-Ticaret

3.Ürettiği ürünler : Hazır giyim, Konfeksiyon Grönlere

4.Üretim Kapasitesi : 20.000-50.000 parça/ay hazır giyim

5.Çalışan sayısı (mavi yaka - beyaz yaka)

Çalışan Sayısı	85	Ed	73
İçer	10	Mihando	2

6.Sertifika : OHSAS 18001

7 İhrac yapıldığı ülkeler : Fransa, Ukrayna, Rusya, Gürcistan





- Trade Name** : E.A. Textile Construction Imbath Export Industry and Trade Limited Company
- Activity Sector** : Textile
- Address** : Dav-Mixed Organized Industrial Zone 14th Road 3rd Street Dav/ Niğde
- Telephone** : 0 360 316 00 77 • Fax: 0 360 316 00 70
- Foundation Year** : 2012
- 1. Brief History** : At the end of 2017, in its entirety, producing firstly, engaged in export products in Dav-Mixed Organized Industrial Zone also produces textile products.
- 2. Main Activity** : Manufacture + Trade
- 3. Products** : Garment, apparel products
- 4. Production Capacity** : 20 (MTS-50 000) pieces garment per month
- | | | | | |
|---|---------------------|----|--------|----|
| b. Number of Employees (Üretimde çalıştıranlar) | Number of Employees | 98 | Manuel | 70 |
| | Ortalama | 10 | Çiğdem | 2 |
- 5. Certificates** : OHSAS 18001
- 7. Export Countries** : France, Ukraine, Russia, Georgia



- Şirket Adı** : E.A. Tekstil İnşaatçılık İthalat ve Dış Ticaret Limited Şirketi
- Sektör** : Tekstil
- Adres** : Dav-Mixed Organized Industrial Zone 14th Road 3rd Street Dav/ Niğde
- Telefon** : 0 360 316 00 77 • Faks : 0 360 316 00 70
- Kuruluş Yılı** : 2012
- 1. Şirket Tarihi** : 2012 yılında Dav-Mixed Organized Industrial Zone'da ihracat amaçlı üretim faaliyetlerine başlamıştır.
- 2. İşletme Türü** : Üretim Fabrikası - Ticari
- 3. Ürünler** : Giyim, tekstil ürünleri
- 4. Üretim Kapasitesi** : 20 (MTS-50 000) adet giyim / ay
- | | | | | |
|--|----------------|----|--------|----|
| c. Çalışan Sayısı (Üretimde Çalıştıranlar) | Çalışan Sayısı | 98 | Manuel | 70 |
| | Ortalama | 10 | Çiğdem | 2 |
- 5. Belgeler** : OHSAS 18001
- 7. İhracat Ülkeleri** : Fransa, Ukrayna, Rusya, Gürcistan



İsaret Ünvanı : Yapılen İnşaat Malzeme Sat. Tic. Ltd. Şti
Faaliyet Göst. Sektör : Mobilya
Adres : Niğde OSB 1.Cadde No:8 NİĞDE
Telefon : 0 388 225 01 61 • Faks : 0 388 225 00 63
Web Adresi : www.yapilenpolo.com.tr
E-mail : polo@yapilenpolo.com.tr
Firma Yetkilisi : Bilent Keçerli
Kuruluş Yılı : 1992

: Niğde Organize Sanayi Bölgesinde onbin metrekare arsa üzerine kurulan Yapılen Polo Mutfak, 1992 yılında üretime başlamıştır. 2004 yılında Ankara Satış Müşahatini de hizmete alarak hedeflerini büyümüştür. Tescilli bir marka olan Yapılen Polo Mutfak başkente teki satışla yılda da dâvidan söz ettirmektedir. Hızlı üretim, güvenilir ve kaliteli hizmet sunmayı ilke edinmiştir. Betüvenir İstikrar ve Önlüme İhtiyaçlarıyla her türlü ihtiyaca çözüm Direterek, size özel renk ve modeller sunmaya devam ediyor. Polo Mutfak; teknik kadrosu, mükemmel işçiliği, montaj öncesi ve montaj sonrası verdiği teknik destekle müşterileriyle olan ilişkilerini her geçen gün sağlamlaştırıyor. Ayrıca dünyada markası olan Tekra Ankastra Ürünleri ve diğer aksesuarları ile hayatınızı kolaylaştırılmaya devam ediyor. Tüm ürünlerinin estetik, fonksiyonel ve kaliteli oluşu Polo Mutfakın en önemli özelliklerindedir.

1.Kısa tanhçesi

2.Ana faaliyet konusu : İmalatçı

3.Ürettiği ürünler : Modüler Mutfak, Genç Odası, Yatak Odası, Çocuk Odası

4.Üretim Kapasitesi : 3 takım/gün mutfak, 15 takım/ay genç ve yatak odası

5.Çalışan sayısı
(mavi yaka - beyaz yaka)

Çalışan Dayısı	22	bul	17
İçeri	4	Mihando	1

6.Marka : Yapılen Polo



Trade Name : Yapilant Construction Materials Industry and Trade Limited
Activity Sector : Furniture
Address : Nigde Organized Industrial Zone 7th Street No:2 Nigde
Telephone : 0 360 226 01 61 + Fax:0 360 226 00 63
Web Address : www.yapilantpolo.com.tr
E-mail : polo@yapilantpolo.com.tr
Company Official : Gulent Kececil
Foundation Year : 1992

Brief History

Yapilant Polo Kitchen was established on an area of 10.000 m² in Nigde organized Industrial Zone, Engeltir production in 1992. In 2004, it gave its goals with opening an outlet in Ankara. Yapilant Polo Kitchen is a registered brand and very famous. Fast production, reliable and quality service are its principle. It maintains its sales growth and market with its unique design and superior technology. Polo Kitchen has a very reliable relation with its customer by its technical staff, excellent workmanship and technical support before and after installation. Also it is also the leader with its world brand Teko built-in products and their innovations. It is the most important feature that Polo Kitchen's products are aesthetic, functional and qualified.

2.Main Activity : Manufacturer
3.Products : Modular Kitchens, Teenagers Furniture, Bedrooms, Kids' Rooms

4.Production Capacity : 6 sets kitchen per day, 10 sets bedroom group (kitchen) and bedroom per month

5.Number of Employees (blue collar - white collar)

Number of Employees	22	Worker	17
Official	4	Engineer	1

6.Certificates : Yapilant Polo



公司名称 : YAPILANT 建材有限公司
营业性质 : 家具
地址 : 土耳其安卡拉省组织工业区内 7 号路 2 号
电话号码 : 0 360 226 01 61 + 传真 : 0 360 226 00 63
网址 : www.yapilantpolo.com.tr
电子邮箱 : polo@yapilantpolo.com.tr
联系人 : GULENT KECECIL
建立日期 : 1992

1. 公司简介

2. 营业性质 : 生产厂家
3. 生产产品 : 模块化厨房家具, 少年卧室家具, 卧室家具, 儿童卧室家具
4. 生产容量 : 3 队/大厨房家具, 16 队/少年卧室和儿童家具

员工人数	22	人员	17
行政 - 白领	4	工程师	1

6. 销售 : YAPILANT POLO





İsaret Ünvanı : Modeka Mobilya Tic. San. Ltd. Şti.
Faaliyet Böl. Sektör : Mobilya-Kottuk
Adres : Niğde OSB 1.Cadde No:4 NIĞDE
Telefon : 0 388 225 02 00 - Faks : 0 388 225 02 02
Web Adresi : www.modekamobilya.com.tr
E-mail : info@modekamobilya.com.tr
Firma Yetkilisi : Yakup Demirtilek, Baniyamin Demirtilek
Kuruluş Yılı : 1909

:80'li yıllardan bugüne babadan oğula gelişen bir sanat hikâyesi aslında MODEKA MOBİLYA'nın tarihi. Biz MODEKA Altes'i olarak; ev ve ofis mobilyalarında, durmadan ilerleyen teknolojiyle, işin önem gösterecek ve her bütçeye uygun mobilya talebini NIĞDE'de en iyi şekilde yapan bir firmayız. Gelişen ürün ve aksesuar yelpazesine sahip olmamızın verdiği avantajla her türlü çözüme, size en uygun şekilde en iyi hizmet ve uygun bütçeyi sunmak adına, en kolay yoldan ulaşmaktayız. İlayal ettiğiniz bir ev veya ofise sahip olmak adına bizimle çalışmanın temennisi eder. MODEKA Altes'i olarak sağlık, huzur ve mutluluk dolu günler dileriz...

1.Kısa tarihçesi

2.Ana faaliyet konusu : İmalatçı

3.Ürettiği ürünler : Mutfak, Banyo, Kapı, Dekorasyon, Aksesuar ve mobilya ekipmanları

4.Üretim Kapasitesi : 1000 mutfak/ay, 500 banyo/ay, 1000 kapı/ay

5.Çalışan sayısı
 (mavi yaka - beyaz yaka)

Çalışan Sayısı	40	İst	35
İst	4	Mutlaka	1

6.Marka : Modeka, modart





- Trade Name** : Modeta Furniture Trade and Industry Limited Company
Activity Sector : Furniture-Seat
Address : NiĐde Digitalized Industrial Zone 11th Street No.4 NiĐde
Telephone : 0 368 226 02 00 • Fax: 0 368 226 02 02
Web Address : www.modetamobilya.com.tr
E mail : info@modetamobilya.com.tr
Company Official : Yakup Demireliok, Sunyamir Demireliok
Franchising Year : 1992
- Brief History** : MODETA FURNITURE's history started in 92. Modeta serves to NiĐde with advanced technologies, moderated prices and qualified services. With the advantage of living with range of products and accessories, it serves to customers with the best quality and price. We wish you choose us for having a good quality home or office and we wish you all healthiness, peace and happiness.
- 2.Main Activity** : Mobilya-tururim
- 3.Products** : Kitchan, Bathrooms, Door, Decoratch, Accessories and furniture equipments
- 4.Production Capacity** : 100 Kitchens per month, 500 Bathrooms per month, 1000 doors per month
- | | | | | |
|---|----------------------------|----|-----------------|----|
| Number of Employees (blue collar - white collar) | Number of Employees | 40 | Worker | 35 |
| | | 4 | Engineer | 1 |
- 6.Brand** : Modeta, Modut



- 公司名称** : MODETA 家具工商有限公司
注册地址 : 家具/沙发
地址 : 土耳其NiĐde省DUTLU工业园区第11号路4号
电话号码 : 0 368 226 02 00 • 传真 : 0 368 226 02 02
网址 : www.modetamobilya.com.tr
电子邮箱 : info@modetamobilya.com.tr
联系人 : YAKUP DEMIRELIOK, SUNYAMIR DEMIRELIOK
成立时间 : 1992

1. 公司历史 : 1992
 2. 经营范围 : 家具工厂
 3. 生产产品 : 厨房家具、浴室家具、门、橱柜、家具附件、家具设备
 4. 生产产量 : 100 套厨房家具/月, 500 浴室家具/月, 1000 个/月
- | | | | |
|-------------|----|------------|----|
| 员工人数 | 40 | 人数 | 35 |
| 行政 | 4 | 工程师 | 1 |
6. 牌子 : MODETA, MODUT



Ticaret Ünvanı : Modül Ağaç Emlak İnşaat Mobilya Yapı Malzemeleri San.Tic.Ltd.Şti
Faaliyet Göst. Sektör : Mobilya
Adres : Niğde OSB 7.Cad No: 11 Niğde
Telefon : 0 388 233 10 70 • Faks : 0 388 225 80 00
Web Adresi : www.modalinemobilya.com
E-mail : modalinemobilya@gmail.com
Firma Yetkilisi : Yasin İlhan
Kuruluş Yılı : 2013

1.Kısa tarihçesi : 2013 yılında kurulan firmamız, mobilya imalatı sektöründe hizmet vermektedir.
 2.Ana faaliyet konusu : İmalatçı
 3.Ürettiği ürünler : Modüler Mutfak dolabı, yatak odası dolabı, genç odası dolabı, dekorasyon, mobilya kapı

4.Üretim Kapasitesi : 600 iç dolap mobilyası /yıl

5 Çalığın sayısı	Çalığın Boyutu	İçerik	İşletme	İşletme
(mavi yata - beyaz yata)	14	4	10	0





Trade Name : Modda Wood Ideal Estate Construction -Nispetiye Building -Mafra-
 ulu Industrial Zone of Trade Limited Company
Activity Sector : Furniture
Address : Niğde Organized Industrial Zone 7th Street No:11 Niğde
Telephone : 0 388 220 10 70 • Fax : 0 388 220 00 00
Web Address : www.moddaimobilya.com
E-mail : moddaimobilya@gmail.com
Company Official : Yalın Nispetiye
Foundation Year : 2013
Brief History : "Dünya çapında satışlar" in 2013 yılında in furniture manu-
 facturing industry.
Main Activity : Manufacturer
Products : Modda Mobilya Limited Şirketi, beşerlerci mobilyalar, her yaşı
 beklere mobilyalar, decoration, furniture door
Production Capacity : 600 üretilen mobilya parçaları

Number of Employee (Çalışan - Çalışanlar)	Number of employees	Male	Female
	14	10	4
	4	3	1



Company Name : www.moddaideal.com
Business Sector : Furniture
Address : Niğde Organized Industrial Zone 7th Street No:11
Telephone : 0 388 220 10 70 • Fax : 0 388 220 00 00
Website : www.moddaimobilya.com
E-mail : moddaimobilya@gmail.com
Investor : YALIN NISPETIYE
Establishment Date : 2013
 1. Company History : 2013 yılında in furniture manufacturing industry.
 2. Business Sector : Furniture
 3. Production : Modda Mobilya Limited Şirketi, beşerlerci mobilyalar, her yaşı beklere mobilyalar, decoration, furniture door
 4. Production Capacity : 600 üretilen mobilya parçaları

Number of Employee (Çalışan - Çalışanlar)	Number of employees	Male	Female
	14	10	4
	4	3	1



Ticaret Ünvanı

: Odak İnş. Mim. Müh.Turizm Nak. Tük. Mal. Tar. Tic. Ltd.

Faaliyet Göst. Sektör

: Mobilya

Adres

: Niğde OSB 7. Caddde NİĞDE

Telefon

: 0 388 775 07 64 • Faks :0 388 775 07 64

E-mail

: odakmutfak@hotmail.com

Firma Yetkilisi

: Omer Kankur

Kuruluş Yılı

: 2004

1. Kısa tarihçesi

: 2004 yılında kurulan firmamız, mobilya ve doğrama sektörü ile faaliyetine devam etmektedir.

2. Ana faaliyet konusu

: İmalatçı+Ticaret

3. Ürettiği ürünler

: Panel kapı, mutfak mobilya

4. Üretim Kapasitesi

: 500 adet/yıl yatak odası, 300 adet/yıl mutfak dolabı

5. Çalışan sayısı

(mavi yaka - beyaz yaka)

Çalışan Sayısı	9	8
İşçi	1	0
Mühendis		



**Trade Name**

: Odak Construction Architecture Engineering Tourism Infrastructure / Curculmel Sivas Agriculture Trade Limited Company

Activity Sector

: Furniture

Address

: Niğde Digitalized Industrial Zone 7th Street Niğde

Telephone

: 0 366 226 02 04 • Fax: 0 366 226 02 04

E-mail

: odak@odak.com.tr

Company Official

: Omer Korkmaz

Foundation Year

: 2004

1.Brief History

: The company established in 2004 manufactures furniture and furniture

2.Main Activity

: Manufacturer + Trade

3.Product

: Paint immovable furniture

4.Production Capacity: 600 pieces bedroom per year, 300 pieces cupboard per year**Number of Employees
(SUB-COUNT - KİŞİLER SAYISI)**

Number of Employees	Male	Female
1	1	0

**Company Name**

: ODAK Construction Architecture Engineering Tourism Infrastructure Limited Company

Product Sector

: Furniture

Address

: Sivas Digitalized Industrial Zone 7th Street

Telephone

: 0 366 226 02 04 • Fax: 0 366 226 02 04

E-mail

: odak@odak.com.tr

Official

: OMER KORKMAZ

Foundation Year

: 2004

1. Company History

: 2004 year established company, production furniture and furniture.

2. Main Activity

: Manufacturer + Trade

3. Production Product

: Paint furniture

4. Production Capacity

: 600 pieces bedroom/year, 300 pieces cupboard/year

**5. Employee Count
(Sub-count - Personnel)**

Employee Count	Male	Female
1	1	0

Personnel	Count
2	2

Personnel	Count
2	2



Ticaret Ünvanı : Safir Modes Mobilya
Faaliyet Göst. Sektör : Mobilya imalatı ve modüler mutfak
Adres : Niğde OSB 5. Caddesi No.5 NİĞDE
Telefon : 0 388 225 05 15 - Faks : 0 388 233 55 31
E-mail : demet8251@hotmail.com
Firma Yetkilisi : Murat Gültekin
Kuruluş Yılı : 1994

1. Kısa Tanıtması

: 1994 yılında faaliyetine başlayan firmamız Mobilya imalatı ve modüler mutfak ile faaliyetine devam etmektedir.

2. Ana faaliyet konusu : İmalatçı+Ticaret

3. Ürettiği ürünler : Koltuk takımı, kanepeler, modüler mutfak

4. Üretim Kapasitesi : 5000 adet/yıl kanepeler, 4000 koltuk/yıl, 300 dolap/yıl

5. Çalışan sayısı (mavi yaka - beyaz yaka)	Çalışan Sayısı		İşçi	
	İçer	4	Mühendis	3
	1			0





Trade Name : Saitir Modes Furniture
Activity Sector : Furniture manufacturing and modular kitchen
Address : Niğde Digitalized Industrial Zone (Dİİ) Steel No:5 Niğde
Telephone : 0 368 226 06 16 • Fax: 0 368 230 86 0 1
Email : sener@saitemodes.com
Company Official : Murat Gültekin
Foundation Year : 1994
1.Brief History : The company was established in 1994, continues in manufacture of furniture and modular kitchen.

2.Main Activity : Manufacture + Trade
3.Products : without sofa, sofa, modular kitchen
4.Production Capacity : 6500 modular sofa per year, 4800 modular per year, 300 modular sofas per year

Number of employees (male+female+with child)	Number of Employees		Gender	
	Female	Male	Female	Male
	1	4	0	1



Company Name : SAİTİR MODES 家具
Product Type : 家具生产与模块化厨房家具生产
Address : 土耳其Niğde省Niğde 工业园区第5号街6号
Telephone : 0 368 226 06 16 • 传真 : 0 368 230 86 0 1
Email : sener@saitemodes.com
Investor : MURAT GÜLTEKİN
Establishment Year : 1994
1. Company History : 1994年开始营业的公司, 生产家具与模块化厨房家具。
2. Main Business : 生产厂家 + 商业
3. Production Products : 成体的家具、沙发、模块化厨房家具
4. Production Volume : 6500 个沙发/年, 4800 个成体的家具/年, 300 个/年

员工人数 (男性 + 女性)	员工人数		性别	
	女性	男性	女性	男性
	1	4	0	1





İsaret Ünvanı : Mustafa Altunkaynak - Çelik Kanepe
Faaliyet Göst. Sektör : Mobilya
Adres : Niğde OSB 8. Cad. NİĞDE
Telefon : 0 388 225 01 90 - Faks : 0 388 225 01 91
Firma Yetkilisi : Mustafa Altunkaynak
Kuruluş Yılı : 2011

1. Kısa tanıtması : 2011 yılında Niğde OSB'de kurulan firmamız kanepe, çekiçat, koltuk üretimini ile faaliyetine devam etmektedir.

2. Ana faaliyet konusu : İmalatçı

3. Ürettiği ürünler : Kanepe, Çekiçat, Koltuk

4. Çalışan sayısı (mavi yaka - beyaz yaka)	Çalışan Sayısı		İstihdam	
	İçer	Dış	İstihdam	Toplam
	10	0	10	10





Trade Name	: Mustafa Altunkaynak - Celik Sofa			
Activity Sector	: G. mih.aa			
Address	: Niğde Organized Industrial Zone B11 Street Niğde			
Telephone	: 0 366 226 01 90 + Fax :0 366 226 01 91			
Company Official	: Mustafa Altunkaynak			
Foundation Year	: 1972			
1 Brief History	: In 2011, it was established for producing sofa, studio couch, couch in Niğde Organized Industrial Zone.			
2 Main Activity	: Manufacturer			
3 Products	: Sofa, Studio Couch, Couch			
4 Number of Employees (Minimum - with owner)	Number of Employees	10	Menor	0
	Official	0	Original	0



Company Name	: MUSTAFA ALTUNKAYNAK - CELIK SOFA			
Business Sector	: Furniture			
Address	: Upper Niğde Organized Industrial Zone B11 Street			
Telephone Number	: 0 366 226 01 90 + Fax :0 366 226 01 91			
Owner	: MUSTAFA ALTUNKAYNAK			
Establishment Date	: 2011			
1. Company History	: 2011 year in Niğde Organized Industrial Zone established company, production of sofa, modern furniture, sofa and bed structure.			
2. Business Scope	: Furniture			
3. Production Products	: Sofa, modern furniture, sofa bed			
4. Employee Number (Minimum - with owner)	Employee Number	10	Personnel	0
	Official	0	Original	0



Ticaret Ünvanı

: Sunalar Doğrama Mobilya Keleste İnş. Taah. Emlak Tic. Ltd. Şti.

Faaliyet Göst. Sektör

: Mobilya

Adres

: İstasyon Geçidi Çayır Mah. No:318 Niğde

Telefon

: 0 388 713 36 34 • Faks: 0 388 233 75 97

Firma Yetkilisi

: Dönyamin Sunal, Yusuf Sunal

Kuruluş Yılı

: 1990

1. Kısa tarihçesi

: 1972 yılında faaliyetine başladı. 1990 yılında firmamız limited şirketi oldu. Firmamız doğrama ve mobilya sektöründe hizmet vermekteydi.

2. Ana faaliyet konusu

: İmalatçı-Ticaret

3. Ürettiği ürünler

: Mobilya (Kapı,İç Dekorasyon Ürünleri)

4. Üretim Kapasitesi

: 70 daire/yıllık

5. Çalışan sayısı

(mavi yaka - beyaz yaka)

Çalışan Sayısı	15	İd	13
İdari	2	Mühendis	0





Ticaret Ünvanı

: Özenir Mobilyacılık İnşaat Gıda Otomotiv Ticaret Sanayi Limited Şirketi.

Faaliyet Göst. Sektör

: Mobilya, dekorasyon, kapi

Adres

: Ata Sanayi Sitesi 25. Blok No:8 NİĞDE

Telefon

: 0 368 233 71 11 • Faks: 0 368 233 45 05

Web Adresi

: www.ozenirmobilya.com

E-mail

: ozenirmobilyadograma@hotmail.com

Firma Yetkilisi

: Adnan Menderes Tüner

Kuruluş Yılı

: 2004

: Firmamız aile firması olarak 1550'li yıllardan bugüne ahşap doğrama üzerine hizmet vermektedir. 2004 yılında İtalyan Özenir mobilya kurumsal kimliği ile üretilmeye devralınmıştır.

1. Kısa tanıtması

2. Ana faaliyet konusu

: İmalatçı

3. Ürettiği ürünler

: Ahşap ve mobilya kapi, mutfak dolabı, yataklı odası, banyo, vesilyer ve içi dekorasyonu.

4. Üretim Kapasitesi

: 200 250 daire / yıl

5. Çalışan sayısı

(mavi yaka - beyaz yaka)

Çalışan Sayısı	İşçi	İşletmen	İşçi	İşletmen
31	3	28	0	0





Ticaret Ünvanı : Esse Dekorasyon Mutfak Mobilyaları İnşaat San.ve Tic. Ltd. Şti
Faaliyet Göst. Sektör : Kapa İmalatı
Adres : Niğde OSB 6. Caddede NİĞDE
Telefon : 0 368 775 01 76 • Faks :0 368 775 01 76
Firma Yetkilisi : Ahmet Korkmaz
Kuruluş Yılı : 2013

1. Kısa Tarihçesi : 2013 yılında kurulmuş olan firmamız, mutfak,kapı,vestiyer ve dekorasyon ile hizmet vermektedir.

2. Ana faaliyet konusu : İmalatçı

3. Ürettiği ürünler : Mutfak Mobilyaları,dekorasyon,kapı,banyo,vestiyer,yatak odası

4. Üretim Kapasitesi : 3.000 kapı/yıl, 1.000 mutfak/yıl

5. Çalışan sayısı

Çalışan Sayısı	İ	İB	İ
(mavi yaka - beyaz yaka)	1	Mühendis	0





- Trade Name** : ESE Decoration Kitchen Furniture Construction Industry and Trade Limited Company
- Activity Sector** : Door production
- Address** : Niğde Organized Industrial Zone 6th Street Niğde
- Telephone** : 0 368 2260 17 6 • Fax: 0 368 226 00 10
- Company Owner** : Ahmet Korkmaz
- Foundation Year** : 2019
- 1.Direktiflik** : Our company established in 2019 serves with the production of kitchen, door, bathroom and decoration.
- 2.Mükir Aktivite** : Manufacturing
- 3.Produkt** : Kitchen furniture, decoration, door, bathroom, cloakroom, bedroom
- 4.Produksiyon Kapasite** : 5.000 doors per year, 1.000 kitchens per year

Number of Employees (Manufacture - with call)	Number of Employees		Wages	
	Official	1	Official	0

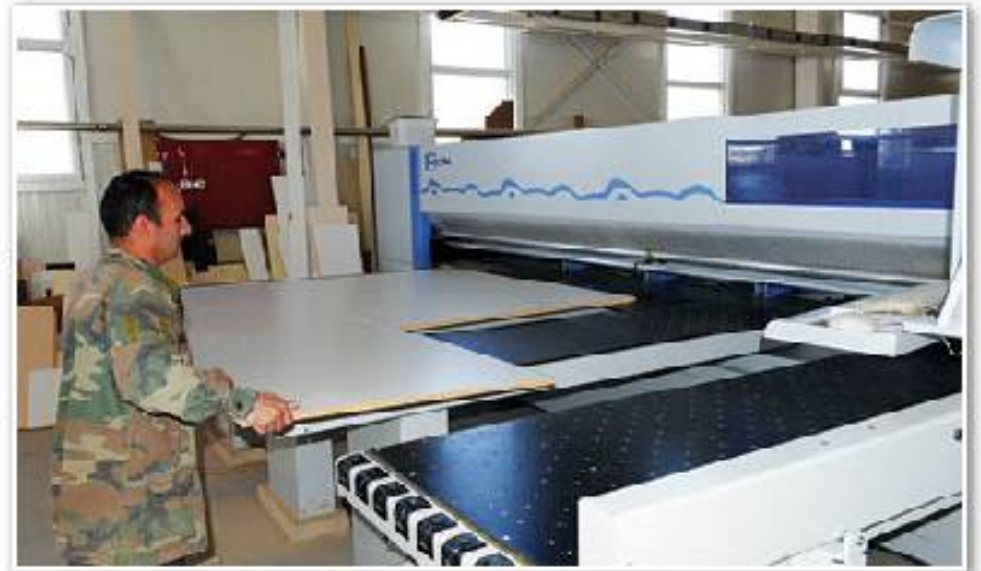

- Company Name** : ESE Niğde Dekorasyon Mobilya Sanayi ve Ticaret A.Ş.
- Activity Sector** : Door production
- Address** : Niğde Organized Industrial Zone 6th Street Niğde
- Telephone** : 0 368 226 00 17 6 • Fax: 0 368 226 00 10
- Company Owner** : Ahmet Korkmaz
- Foundation Year** : 2019
1. Company History : 2019 year established company, production of kitchen furniture, doors, decoration and decoration services
2. Business Sector : Production
3. Production Products : Kitchen furniture, decoration, doors, bathroom furniture, cloakroom, bedroom
4. Production Capacity : 5.000 doors/year, 1.000 kitchen furniture/year

Number of Employees (Manufacture - with call)	Number of Employees		Wages	
	Official	1	Official	0



İsaret Ünvanı : Lider Kapı Mobilya PVC Doğrama Ltd.Şti

Faaliyet Göst. Sektör : PVC Doğrama

Adres : Niğde OSB 1. Cad. No.6 NİĞDE

Telefon : 0 388 225 01 57 - Faks : 0 388 225 00 42

Web Adresi : www.lidermobilya.net

E-mail : lidermobilya@gmail.com

Firma Yetkilisi : Ömer Demirkol

Kuruluş Yılı : 1987

1.Kısa tarihçesi : 1987 yılından günümüze PVC doğramam ve kapı imalat sektöründe faaliyet göstermektedir

2.Ana faaliyet konusu : İmalatçı

3.Ürettiği ürünler : Mutfak Mobilya Kapı,Banyo dekorasyon tasarım,- vestiyer,Raylı dolap,PVC kapı ve pencere sistemleri

4.Üretim Kapasitesi : 66.000 kapı/yıl 6000 m²/yıl dolap

5.Çalışan sayısı (mavi yaka - beyaz yaka)

Çalışan Sayısı	17	İşçi	10
		İhtisastı	0





Trade Name : Lider Door Furniture PVC Joinery Limited Cambridge
Activity Sector : PVC Joinery
Address : Niğde Organized Industrial Zone III Steel No:6 Niğde
Telephone : 0 366 226 01 67 + Fax: 0 366 226 00 42
Web Address : www.lidermobilya.net
E mail : lidermobilya@gmail.com
Company Official : Omer Demirel
Franchising Year : 1997
Brief History : Since 1997, our company has operated in the sector of PVC joinery and door production.
Main Activity : Manufacturer
Products : PVC joinery, doors, balconies, window design, aluminium, aluminium and window systems
Production Capacity : 60.000 doors per year, 5000 balconies per year
Number of Employees :

Number of Employees	12	Worker	10
(part-time)	0	Regularly	0

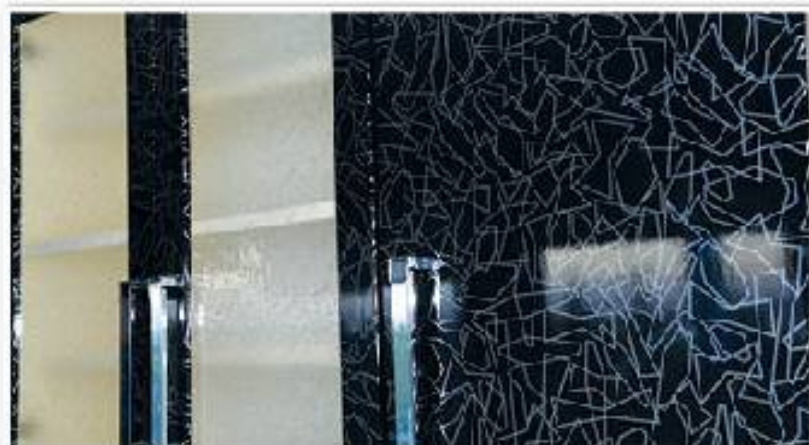

Company Name : Lider Door Furniture PVC Joinery Limited Cambridge
Activity Sector : PVC Joinery
Address : Niğde Organized Industrial Zone III Steel No:6 Niğde
Telephone : 0 366 226 01 67 + Fax: 0 366 226 00 42
Website : www.lidermobilya.net
E-mail : lidermobilya@gmail.com
Company Official : Omer Demirel
Franchising Year : 1997

1. Company History : Since 1997, our company has operated in the sector of PVC joinery and door production.
2. Main Activity : Manufacturer
3. Products : PVC joinery, doors, balconies, window design, aluminium, aluminium and window systems
4. Production Capacity : 60.000 doors per year, 5000 balconies per year

Number of Employees :
 (part-time) 0
 Regularly 10

Number of Employees
 Regularly 12
 Part-time 0

Number of Employees
 Regularly 10
 Part-time 0





Ticaret Ünvanı : Yapıcılar Mobilya Ltd.Şti
Faaliyet Göst. Sektör : Mobilya Üretimi
Adres : Niğde OSB 8. Cad.No.14 NİĞDE
Telefon : 0 388 225 03 75 - Faks :0 388 225 03 76
E-mail : yapicimob@hotmail.com
Firma Yetkilisi : Mehmet Ali Yapıcı
Kuruluş Yılı : 1991

1.Kısa Tanıtması : Yapıcılar Mobilya 1991 yılında 50 m²'lik bir atölyede başlayıp, 2013 yılında 7.000 m²'lik fabrikasında hizmetine devam etmektedir.

2.Ana faaliyet konusu : İmalatçı+Ticaret

3.Finanslığı ürünler : Mutfak Mobilyası,Kapı Üretimi,Banyo dolabı

4.Üretim Kapasitesi : 2500 kapı/yıl, 1500 takım mutfak/yıl, 200 takım/yıl

5.Çalışan sayısı (mavi yaka - beyaz yaka)

Çalışan Sayısı	10	İçerik	9
İçerik	1	Mühendis	0





- Trade Name** : Yapiçilak Furniture Limited Company
Activity Sector : Furniture Production
Address : Niğde Organized Industrial Zone 8th Street No.14 Niğde
Telephone : 0 368 226 00 75 - Fax : 0 368 226 00 76
E-mail : yapicilak@yapicilak.com
Company Official : Mehmet Ali Yapiçi
Foundation Year : 1991
1.Detail History : Yapiçilak Furniture was started its production in a 60 m² work shop in 1991. Since 2013, it has continued to service in a factory of 2000 m².
2.Main Activity : Manufacturing + Trade
3.Products : Kitchen furniture, door production, bath cabinet
4.Production Capacity : 2500 doors per year, 1500 bath kitchen per year, 200 sets per year

Number of employees (blue-collar + white collar)	Number of Employees		10	Maner	0
	Official	1	Blue collar	9	0



- Company Name** : YAPICILAK 家具有限公司
Product Name : 家具制造
Address : 土耳其Niğde省Niğde 工业园第8号街4号
Telephone : 0 368 226 00 75 - 传真 : 0 368 226 00 76
E-mail : yapicilak@yapicilak.com
Official : MEHMET ALI YAPICI
Year of Establishment : 1991

1. 公司历史 : 在1991年在一个60平方米的小厂里开始制造家具公司现在在一个2000平方米的工业厂里继续操作。
 2. 主要业务 : 生产厂家 + 商业
 3. 生产产品 : 厨房家具、(橱柜、浴室柜)
 4. 生产容量 : 2500 个门/年, 1500 套厨房家具/年, 200 套浴室/年

员工人数 (蓝领 + 白领)	员工人数		10	人员	0
	蓝领	1	蓝领	9	0



Ticaret Ünvanı : Fons Mobilya İnşaat Akaryakıt
Gıda Tic. Ve San. Ltd.Şti

Faaliyet Göst. Sektör : Mobilya Kapı

Adres : Niğde OSB 9. Cadde No:3 Niğde

Telefon : 0 368 775 50 55 • Faks : 0 368 775 50 57

Web Adresi : www.fonsmobilya.com

E-mail : fonsmobilya@fonsmobilya.com

Firma Yetkilisi : Ümit Güneş, Harun Güneş

Kuruluş Yılı : 2017

1. Kısa tarihçesi

: 1980 yılında ÜMİT DOĞRAMA olarak Niğde Yeni Sanayi de 25 m2 alanda kurulan, yıllar içerisinde üretim ağına; Mobilya Mutfak, PVC, Cam ve Marmar' lara ekleyerek, komple bina (beton, sıva, fayans dahil) çatıaltı teslimi iş yapma kapasiteye ulaştı.2012 yılında Niğde Organize Sanayinde yapımı tamamlanan 3.000 m2 kapalı alanda sahile tesisler, seri sistem CNC Kapı üretim makine parkı kurarak FONS DOOR markası adı altında, Mobilya Kapı, Panel Kapı ve Ahşap Kapı olarak fabrikasyon üretime başlamıştır. Ülküye hın her bölgesine FONS DOORhızlı kapımızı ulaştırarak marka olma yolunda sizlere hizmet vermektedir.

2. Ana faaliyet konusu

: İnmalatçı

3. Ürettiği ürünler

: Ahşap Mobilya Kapı, mutfak, vestiyer, tv ünitesi

4. Üretim Kapasitesi

: 3000 Kapı/ay, 50 mutfak/ay

5. Çalışan sayısı

(mavi yaka - beyaz yaka)

Çalışan Sayısı	Mavi	Beyaz
45	40	5

6. Marka

: Fons





- Trade Name** : Fohs Furniture Construction Fuel Oil -ood- Trade and Industry Limited Company
- Activity Sector** : Furniture - Door
- Address** : Niğde Organized Industrial Zone 9th Street No:3 Niğde
- Telephone** : 0 388 226 60 00 • Fax: 0 388 226 60 07
- Web Address** : www.fohsmobilya.com
- E-mail** : fohsmobilya@fohsmobilya.com
- Company Official** : Ulral Guinea, Hatalar Guinea
- Founding Year** : 2012
- 1 Brief History** : In 1981, it was established under the name of İHİT DÖĐERLEME in Niğde Yeni Sanayim an area of 25 m². It added furniture, kitchen, PVC, glass and marble to the production network over the years and reached the complete solution (produced complete, shaker, fixed handle) capability. In 2012, our company moved to Niğde Organized Industrial Zone on a consolidated of 1000 m², and then under the name of FOHS DÖĐER, it started to produce low floor door, panel door and wooden door by setting up latest system CNC door production machine. We serve you by delivering FOHS door in every region of Turkey.
- 2 Main Activity** : Manufacturing
- 3 Products** : Wooden furniture door, kitchen, cloakroom, TV unit
- 4 Production Capacity** : 6000 doors per month, 60 kitchens per month
- 5 Number of Employees**
- | Number of Employees | 40 | Master | 40 |
|---------------------|----|----------|----|
| Official | 5 | Employee | 0 |
- 6 Brand** : Fohs



- 公司名称** : FOHS 家具建设石油产品有限公司
- 营业范围** : 家具/门
- 地址** : 土耳其niğde省niğde工业园区第3号路3号
- 电话号码** : 0 388 226 60 00 • 传真 : 0 388 226 60 07
- 网址** : www.fohsmobilya.com
- 电子邮箱** : fohsmobilya@fohsmobilya.com
- 联系人** : MET GUINEA, HATALAR GUINEA
- 成立日期** : 2012

1. 公司历史

2. 营业范围

3. 生产产品

4. 生产容量

5. 员工人数

6. 牌子

: 1981年尼ğDE新上建园区25平方的名字为İHİT DÖĐER有限公司 建立的公司。在未来儿和开始生产厨房家具、塑料门和窗、玻璃和大理石了。在2012年 niğDE工业园区第3号路3号新的工厂 厂房。在用最新技术的数控机床生产新的门、窗和门和实木门。由一我们的经验。我们的fohs door牌子越来越有名了。

: 生产门 窗
: 美季木制门、厨房家具、衣帽间、电视单元
: 6000个门/月, 60个厨房家具/月

员工人数	40	人员	40
老板	5	工人数	0

: FOHS



İsaret Ünvanı	: Ömürpen Pvc Metal San. Ve Tic. Ltd. Şti.
Faaliyet Böl. Sektör	: Plastik PVC doğrama
Adres	: Niğde OSB Korumulu Cad.No.8 NİĞDE
Telefon	: 0308 225 00 50 • Faks: 0308 225 00 55
Web Adresi	: www.omurpen.com.tr
E-mail	: info@omurpen.com.tr
Firma Yetkilisi	: I. Özgür Pte. Recep Gelen
Kuruluş Yılı	: 1990

: Yürümzde insanöçünün yaşam alanımadaki her ürün, çözümleri ve kalitesini artırır. Artık bizde; yaşam alanımadaki kalite, estetik ve daha renkli olan PVC kapı ve pencereleri kullanıyoruz. Anadolu'nun girişimci ruhunu taşıyan ÖMÜR PEN ailesi bu süreci 31 Temmuz Niğde ilinde üretim tesisine geçerek yeni bir sayfa yazmaya başlamıştır. Çağımız, teknik ve teknolojinin hız döndüren gelişimini yaşamaktadır.

ÖMÜR PEN ailesi yapıldığı bu yarımlıkta bu çerçeveli refahı ekinerek, üretim tesislerinde Türkiye'nin en büyük kapasitesine sahip tesisine sahip olmuştur. ÖMÜR PEN Niğde organize sanayi bölgesinde 17500 m2 kapalı alanda kurulu, tam otomatik dijital elektronik sanayi sistemi, işleme merkezi, optimizasyonlu, CNC makinelerle Türkiye'de ilk defa kurulan ürdü bağlantılı ve bant sistemli fabrikasıyla, günlük 24 saat üretim yaparak, dünyanın en gelişmiş maline aarına sahip firması olarak, sektöre vermiş bir soluk gelmiştir. Bavi ve müşterilerine farklı bir pencere açmıştır.

1.Kısa tarihçesi

ÖMÜR PEN sektörün içerisinde bulunan, uygun olmayan şartlarda üretim yapmayı mesleğini aklı üye udukların üyüleri teşkil edip, işlerinden sektöre hizmet edecek çözümleri bayileri bünyesine katarak, Türkiye genelinde 8 noktada bölge dışı bölümleri oluşturmuştur. Bunlara bağlı 300'ün üzerinde montaj bayii oluşturarak, bayii ağımlı hale geliştirilmiştir. Türkiye'de bu modelle çalışan ilk firma olma başarısını sağlamıştır. ÖMÜR PEN; nitelikli çalışan kadrosu ve mühendisleriyle, tam otomatik teknik ekipmanlarla üretilmektedir. Ürün kalitesini 300'ün üzerinde bayii ve 12 illere yapılmış ulusal ihracatlarla, ulusal ulusal kalite ödülleri ve belgeleriyle, Anadolu'nun en merkezinde esen ve dinamiklerleyen saygın ve güven veren markalar arasında haklı yerini almıştır. ÖMÜR PEN; ulaşılmaz zor mesafeleri kendine hedef koyan ve her birine zamanının önce ulaşan, büyük ve ciddi yatırımlarla edinilen "güven", yaratıcı, rekabetçi, kurumsal marka anlayışı ve müşterileri memnuniyetli fiyeleriyle, marka değerini her geçen gün arttırmaktadır.

2.Ana faaliyet konusu	: İmalatçı								
3.Ürettiği ürünler	: PVC Kapı, Pencere, köşe profil								
4.Üretim Kapasitesi	: 2500 adet/gün doğrama								
5.Çalışan sayısı (mavi yaka beyaz yaka)	<table border="1"> <thead> <tr> <th>Çalışan Sayısı</th> <th>100</th> <th>İst</th> <th>BT</th> </tr> </thead> <tbody> <tr> <td>İst</td> <td>20</td> <td>Milinda</td> <td>0</td> </tr> </tbody> </table>	Çalışan Sayısı	100	İst	BT	İst	20	Milinda	0
Çalışan Sayısı	100	İst	BT						
İst	20	Milinda	0						

6.Sertifika	: ISO 9001, ISO 14001, CE Markalama, TSE, Garanti Belgesi, Hizmet Yeri Yeterlilik
7.Marka	: Ömürpen, wihlife, citywih, ömürpenel
8.İhrac yapıldığı ülkeler	: Azerbaycan, Doğu Hindistan, Afganistan, İran, Irak, Suriye



Trade Name : Omurben PVC Metal Industry and Trade Limited Company
Activity Sector : Plastic PVC Joinery
Address : Nigde Digitalized Industrial Zone Kaya Isi Street No.8 Nigde
Telephone : 0085 226 03 00 * Fax: 0085 226 03 00
Web Address : www.omurben.com.tr
E mail : info@omurben.com.tr
Company Official : Utku Erol, Recep Guler
Franchising Year : 1991

1.Brief History

In this century, all the products in the area of human life has diversified and improved quality. Now we use more aesthetic and useful PVC doors and windows. OMUR BEN starting Anatolia's entrepreneurial spirit started its successful story by starting to production in Nigde province. Our epoch lifting the steady development of technique and technologies. Due to these investments and its rising this fact, OMUR BEN has Turkey's the largest capacity of plant. OMUR BEN was established in Nigde Organized Industrial Zone on a covered area of 17.000 m². It has brought a new perspective with its full-electronic roller a, including its wide, uprisable, CNC metal frame, sub-aligning frame system for high precision. OMUR BEN has created regional distributor in Turkey's 8 points with detecting the world's producing its structure carefully and innovating with the solid investment plan. saving in this sector. Dealer network has been developed rapidly with creating more than 300 installation points. It achieved success as being the first company working with the model in Turkey. OMUR BEN has taken its significant place among brands in the market of Anatolia with its multifunctional engineer, the first system advanced technological production line, more than 500 dealer networks around the country, exportation to 12 countries, quality control and certification. OMUR BEN increases its return value with the principle of targeting hard and long distances and teaching on time, big and serious investments, creativeness, competitiveness, belief of corporate brands and customer satisfaction.

2.Man Activity : Manufacturer
3.Product : PVC Door, Window, Cornet Profile

4.Production Capacity : 2000 units daily unit/day

5.Number of Employee (2015/2014 - 2016/2015)

NUMBER OF EMPLOYEES	15/14	16/15	01
Output	20	20	0

6.Certification : ISO 9001, ISO 14001, CE Branding, TSE, Warranty, Service place maintenance

7.Brand : Omurben, White, Citywin, Omurpanel

8.Export Countries : Germany, Russia, Sweden, The Netherlands, Russia, Lithuania, Azerbaijan, Bosnia and Herzegovina, Afghanistan, Iran, Iraq, Syria



公司简介
注册地址
地址
联系电话
网址
电子邮箱
创始人
成立日期

OMURBEN塑料门窗和窗框金属工贸有限公司
 : 塑料门窗和窗框
 : 土耳其Nigde省Nigde工业园区Kaya Isi 街8号
 : 0 226 03 00 00 * 传真 : 0 226 03 00 00
 : www.omurben.com.tr
 : info@omurben.com.tr
 : Utku Erol, Recep Guler
 : 1991

3. 公司简介

在人类生活和世界上使用过的产品又多元化又高品质，现在我们的追求是，品种的更加丰富多彩和塑料门窗。OMURBEN有悠久的历史和企业精神，感谢让我们已成功。我们的设备和技术的发展令人目不暇给的生活。此投资与这个事实取得OMURBEN现在土耳其最大的制造量和设施工厂。在Nigde工业园区OMURBEN有17000平方米的工厂。全部机器是电脑控制的以及现代的技术的。加工中心和优化的数控机床达到3级了。这是只由OMURBEN。一天的生产容量是2000个窗。世界上最现代的机器工具只由OMURBEN工厂。OMURBEN现在有8个区域总代理和300个安装点。OMURBEN又合格的工人和优秀的工程师又最现代化的生产设备。出口到40个国家。

2. 企业简介

生产工厂
 : 塑料门、塑料窗、塑料门框和窗框
 : 2500 个门框和窗框/天

6. 员工人数
(直接 + 间接)

员工人数	100	人员	90
直接	20	间接	0

7. 证书

: ISO 9001, ISO 14001, CE 牌字证书, TSE, 保修证书, 服务地方充分性证书

8. 出口国

: OMURBEN, KANLITE, S.LITWIN, OMURPANEL
 : 德国, 法国, 瑞典, 荷兰, 俄罗斯, 乌克兰, 阿塞拜疆, 爱沙尼亚, 斯洛伐克, 阿富汗, 伊朗, 伊拉克, 叙利亚



İsaret Ünvanı : Beycam Kimya İnş. Taah. Tic. ve San. Ltd. Şti
Faaliyet Böl. Sektör : Cam İşleme
Adres : Niğde OSB 6. Cad. No.20 NİĞDE
Telefon : 0 388 225 02 25 - Faks : 0 388 225 05 30
Web Adresi : www.beycam.com.tr
E-mail : beycam_kimya@hotmail.com
Firma Yelkili : İbrahim Ramazan Beyret, Mustafa Beyret
Kuruluş Yılı : 2007

1. Kısa tarihçesi

: Firmamız 1952 yılında Saruhan mahallesinde küçük bir cam atölyesiyle işe başlamıştır. Şu anda organize sanayi bölgesinde 2000 metrekare kapalı alanda faaliyetlerini sürdürmektedir.

2. Ana faaliyet konusu

: İmalatçı, toptancı ve perakendeci

3. Ürettiği ürünler

: Çift cam, Dış cam, dekoratif cam toptan ve perakende satış, ısı yalıtım Çift cam imalatı

4. Üretim Kapasitesi

: 500 m2/gün cam

5. Çalışan sayısı (mavi yaka - beyaz yaka)

Çalışan Sayısı	8	İş	7
İşçi	1	Mühendis	0

6. Sertifikasyon

: CE Markalama, TSE

7. Marka

: BTC.





- Trade Name** : Baycam Chemistry Construction Commitment Trade and Industry Limited Company
- Activity Sector** : Glass processing
- Address** : Niğde Organized Industrial Zone 6th Street No:20 Niğde
- Telephone** : 0 388 225 22 20 • Fax : 0 388 225 00 00
- Web Address** : www.baycam.com.tr
- E-mail** : hayrettin_yilmaz@baycam.com
- Company Official** : Ibrahim Ramadan Devlet, Mustafa Devlet
- Foundation Year** : 2007
- 1.Direktifleri** : O isletmeye hagir in cihante with a small work shop in Surucun Theighbourhood in 1932. Now 7 operation in organized industrial zone on a covered area of 2000 m².
- 2.Muhit Aktifleri** : Makineler, tesisler ve ekipmanlar
- 3.Produktleri** : Double glass, flat glass, decorative glass wholesale and retail. In Turkish, using modern technology.
- 4.Production Capacity** : 600 m² glass per day
- | Number of Employees (blue-collar - white collar) | Number of Businesses | A | B | Manuel | T |
|--|----------------------|---|---|------------|---|
| | Official | 1 | | Zirinciler | 0 |
- d.Certificates** : CE Branding, TSE
- 7.İsimleri** : İTÇ



- Company Name**
- Address**
- Location**
- Phone Number**
- Website**
- E-mail**
- Personnel**
- Establishment Year**

1. Company History
2. Business Scope
3. Production Products
4. Production Capacity
5. Employee Count (blue-collar - white-collar)
6. Certificates
7. Names

- : Baycam Chemistry Construction Commitment Trade and Industry Limited Company
- : Glass processing
- : Niğde Organized Industrial Zone 6th Street No:20 Niğde
- : 0 388 225 22 20 • Fax : 0 388 225 00 00
- : www.baycam.com.tr
- : baycam_nigde@baycam.com
- : İBRAHİM RAMAZAN DEVLET, MUSTAFA DEVLET
- : 2007

: 1932 yılında SURUCUN'da küçük bir fabrika olarak kurulmuş, şimdiye kadar organize sanayi bölgesinde 2000 m²'lik bir alana sahiptir.

- : Production Factory, Wholesale and Retail
- : Common glass, flat glass, decorative glass
- : 600 m² glass per day

Manuel	B	Manuel	T
Official	1	Zirinciler	0

- : CE Branding, TSE
- : İTÇ





- Trade Name** : NigCam Trade and Industry Limited Company
Activity Sector : Glass Processing - Glass Manufacturer Vendor
Address : Nigde Organized Industrial Zone 8th Street No.3 Nigde
Telephone : 0 368 226 31 40 + fax: 0368 226 31 41
Web Address : www.nigcam.com.tr
E mail : nigcam@nigcam.com.tr
Company Official Foundation Year : Servet Kalficoglu Zafer Uyanik, Cam Bear -1995
Brief History : In 1995, NigCam began its operation with the principle "as velobment based on idea" in Nigde Organized Industrial Zone. During the formative years, it was mainly with manufacturing full glass, decorative glass and double glazing, in 1996, it started to serve as an authorized dealer of Secam Companies' flat glasses.
Main Activity : Manufacturer + Trade
Product : Normal Glass, Double Glazing, Glass Announcing
Production Capacity : 27.000 m² glass processing per year, 15.000 m² plate glass per year, 41.000 m² double glazing per year
Number of employees (blue-collar - white collar)
- | Number of Employees | 15 | Menor | 12 |
|---------------------|----|----------|----|
| Operator | 3 | Engineer | 1 |
- Certificates** : ISO 9001, CE, Rohmd, ISO
Brand : NigCam
Export Countries : Germany, Belgium, The Netherlands, Hungary, Bosnia and Herzegovina, China, Riva

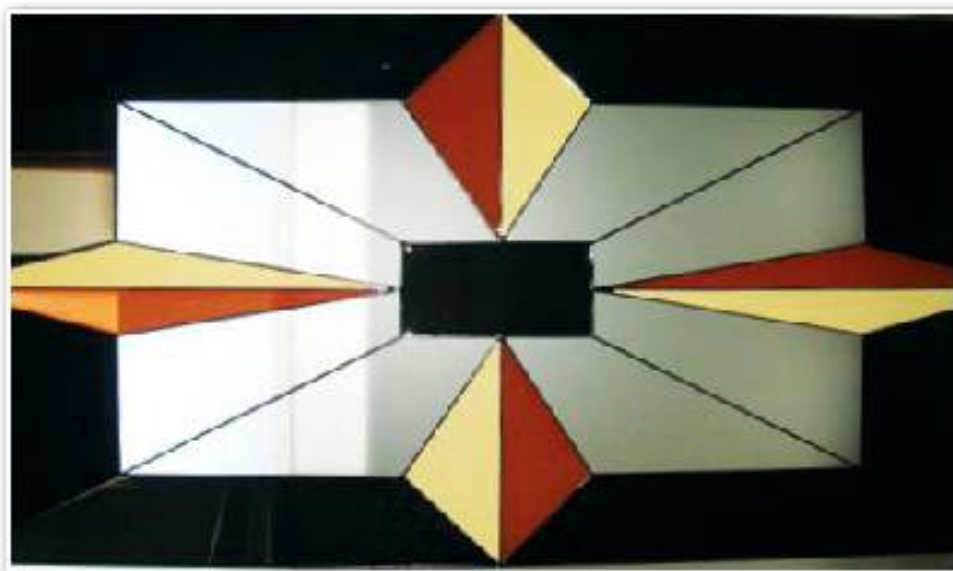

DALGA

çizgi

MOZAİK

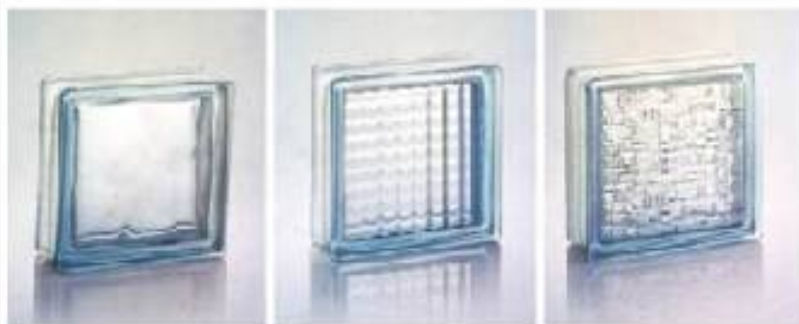

公司名称
营业性质
地址
电话号码
网址
电子邮箱
联系人
建立日期

1. 公司历史
 2. 营业范围
 3. 生产产品
 4. 生产容量
 5. 员工人数
 (蓝领 - 白领)
 6. 证书
 7. 牌子
 8. 出口国

: NIGCAM 工贸有限公司
 - 玻璃加工 - 中空玻璃生产厂家
 - 土耳其 Sivas 省 Yedigöller 工业园区第 8 号路 8 号
 - 0 368 226 31 40 - 传真 : 0 368 226 31 41
 - www.nigcam.com.tr
 - nigcam@nigcam.com.tr
 - SERVET KALFICOGLU ZAFER UYANIK CEM BEAR
 - 1995

: NIGCAM 信息基于无限思想使用, 在 1995 年, 在 Yedigöller 工业园区第 8 号路开始营业了。刚建立时只生产普通玻璃和装饰玻璃了, 1996 年开始任务新玻璃的授权经销商, 2004 年开始任务中把玻璃的授权的经销商。

: 生产厂家 制造业
 : 普通玻璃, 中空玻璃, 玻璃加工
 : 27.000 平方米玻璃加工/年, 15.000 平方米普通玻璃/年, 41.000 平方米中空玻璃/年

员工人数	15	人员	12
蓝领	3	工程师	1

: ISO 9001, CE 牌子注册, TÜC
 : NIGCAM

: 德国, 比利时, 荷兰, 匈牙利, 波斯尼亚和塞尔维亚等, 智利, 巴西



İsaret Ünvanı : TTM Teknolojik Tekstil Mak. İmalat İth. İhr. San. Tic. Ltd. Şti
Faaliyet Böl. Sektör : Makine İmalatı (Örgü Makina)
Adres : Niğde OSB 6. Cad. No.7 NİĞDE
Telefon : 0 388 225 01 75 - Faks : 0 388 225 01 17
Web Adresi : www.ttmimakine.com
E-mail : info@ttmimakine.com
Firma Yetkilisi : Şahret Kanyalı
Kuruluş Yılı : 2009

1.Kısa tarihçesi : 2009 yılında kurulan firmamız, Türkiye'de ilk olarak üretken yuvallık örgü makinesi imalatı yapmaktadır.

2.Ana faaliyet konusu : İmalatçı

3.Ürettiği ürünler : Yuvarlak örgü Makinesi ve çeşitleri

4 Üretim Kapasitesi : 70 adet/ay

5.Çalışan sayısı (mavi yaza - beyaz yaza)	Çalışan Sayısı	20	İç	15
	İçer	3	Muhonda	2

6.Sertifika : ISO 9001, OHSAS 18001, CE Markalama, Garanti Belgesi

7.Marka : TTM Makine

8.İhrac yaptığı ülkeler : Özbekistan, Rusya





- Trade Name** : TTM Technological Textile Machinery Manufacturing Import Export Industry and Trade Limited Company
- Activity Sector** : Machinery Manufacturing (Textile Machine)
- Address** : Nilgöl Organized Industrial Zone 6th Street No:7 Nilgöl
- Telephone** : 0 388 226 01 70 • Fax: 0 388 226 01 17
- Web Address** : www.ttmakine.com
- E-mail** : info@ttmakine.com
- Company Official** : Mehmet Konyalı
- Foundation Year** : 2009
- 1. Brief History** : Our company established in 2009 with first as limited knitting machine that produced in Turkey.
- 2. Main Activity** : Manufacturer
- 3. Products** : All kinds of circular knitting machine
- 4. Production Capacity** : 20 pieces per month
- 5. Number of Employees (full-time - part-time)**
- | Number of Employees | Full-time | Part-time | Woman | Man |
|---------------------|-----------|-----------|-------|-----|
| | 3 | 2 | 5 | 0 |
- 6. Certificates** : ISO 9001, CE, CE Marking, CE Marking, Warrantly
- 7. Brand** : TTM Makine
- 8. Export Countries** : Uzbekistan, Russia



- 公司名称** : TTM Teknolojik Tekstil Makine Üretim İthalat Dış Ticaret Sınirli Şirketi
- 注册地址** : 机械制造 (针织机)
- 地址** : 土耳其Samsun省Samsun工业园区第6号街7号
- 电话号码** : 0 388 226 01 70 • 传真: 0 388 226 01 17
- 网址** : www.ttmakine.com
- 电子邮箱** : info@ttmakine.com
- 视频人** : Mehmet Konyalı
- 建立日期** : 2009
1. 公司简介
2. 营业范围
3. 生产产品
4. 生产容量
5. 员工人数 (全职 - 兼职)
6. 证书
7. 牌子
8. 出口国

1. TTM Teknolojik Tekstil Makine Üretim İthalat Dış Ticaret Sınirli Şirketi
2. 机械制造 (针织机)
3. 土耳其Samsun省Samsun工业园区第6号街7号
4. 0 388 226 01 70 • 传真: 0 388 226 01 17
5. www.ttmakine.com
6. info@ttmakine.com
7. Mehmet Konyalı
8. 2009

- 2009年建立的公司生产土耳其第一生产圆形针织机。
- 生产工厂
- 生产产品
- 圆形针织机和类型
- 20 个/月

员工人数	20	人数	0
全职	3	兼职	2

1. ISO 9001, CE, CE Marking, CE Marking, Warrantly
2. TTM Makine
3. 乌兹别克斯坦, 俄罗斯



Ticaret Ünvanı	: Arçim Makine Endüstri San. Tic. A.Ş.
Faaliyet Göst. Sektör	: Makine Parçaları İmalatı ve Bakımı
Adres	: Niğde OSB 8. Cadde No.16 NİĞDE
Telefon	: 0 388 225 03 25 - Faks :0 388 225 03 36
Web Adresi	: www.arcim.com.tr
E-mail	: info@arcim.com.tr
Firma Yetkilisi	: Mehmet Arı
Kuruluş Yılı	: 1970

Arçim Ltd. Şti. olarak Niğde Organize Sanayi Bölgesi'nde 7500 m²'lik alanda köklü bir geçmiş ve tecrübe-mizle hizmet vermekteyiz. Çimento sektöründe 1970 yılından beri aktif olarak bulunmakta birlikte 38 yıllık tecrübeye sahibiz. Çimento fabrikalarının devlet bünyesinde bulunduğu süreç içerisinde 10 yıl yurtiçi, 10 yıl yurt dışı olmak üzere toplam 20 yıl hizmet vermiş bulunmaktayız. Özel sektörde de 90'lı yılları başında kurmuş olduğumuz şirketimiz bünyesinde çimento fabrikalarının bakım, onarım ve revizyon işlemlerinde çalışılmaktadır. 18 yıllık başarıyı bugünlere kadar taşıyarak sektörünün önde gelen ve arandık firması olma yolunda ilerlemekteyiz.

1.Kısa tarihçesi

2.Ana faaliyet konusu	: İmalatçı Hizmet												
3.Uretilen ürünler	: Çimento fabrikalarının makinalarının yedek parça imalatı ve bakımı												
4.Uretim Kapasitesi	: 1000 ton/yıl çelik konstrüksiyon												
5.Çalışan sayısı (mavi yaka - beyaz yaka)	<table border="1"> <tr> <td>Çalışan Sayısı</td> <td>66</td> <td>İç</td> <td>67</td> </tr> <tr> <td></td> <td>10/1</td> <td>5</td> <td>Mühendis</td> </tr> <tr> <td></td> <td></td> <td></td> <td>3</td> </tr> </table>	Çalışan Sayısı	66	İç	67		10/1	5	Mühendis				3
Çalışan Sayısı	66	İç	67										
	10/1	5	Mühendis										
			3										
6.Sertifika alan	: ISO 9001, ISO 14001, CHSAS 18001												
7.Marka	: Arçim												
8.İhraç yaptığı ülkeler	: Suriye, Özbekistan												



Trade Name : Aicim Måcinari Industry (aouted and Trade inc.
Activity Sector : Machine Tools Production and Maintenance
Address : Niğde Digitalized Industrial Zone 8th Steel No.10 Niğde
Telephone : 0 368 220 00 20 • Fax: 0 368 220 00 00
Web Address : www.aicim.com.tr
E mail : info@aicim.com.tr
Company Official : Mehmet Ali
Franchising Year : 1977

1. Brief History : Aicim Limited Company serves with a long history and experience in Niğde province industrial zone. Since 1977, we have served actively in the cement sector as we have 39 years experience. With the process, when cement factories are under state management, we serviced 10 years domestic, 10 years overseas, totally 20 years. In the private sector, our company established in 2004 in processing in hammer mill and puts the company with our 18 year of success on maintenance, repair and revision of cement plants.

2. Main Activity : Manufacturer, Service

3. Products : Plant and finished machines parts production and final services

4. Production Capacity : 1000 tons steel construction per year

5. Number of Employees (also enter with collar)

Number of Employees	of	Master	of
57	0	3	3

6. Certificates : ISO 9001, ISO 14001, OHSAS 18001

7. Brand : Aicim

8. Export Countries : Syria, Lebanon



Company Name : AICİM Måcinari Endüstri Ticari Şirketi
Legal Form : Limited Şirketi
Address : Niğde Digitalized Industrial Zone 8th Steel No.10
Telephone : 0 368 220 00 20 • Fax : 0 368 220 00 00
Website : www.aicim.com.tr
E-mail : info@aicim.com.tr
Responsible Person : MEHMET ALI
Establishment Year : 1977

1. Company History

2. Business Scope

3. Production

4. Production Capacity

5. Number of Employees (also enter with collar)

6. Certificates

7. Brand

8. Export Countries

1. Company History : Aicim Måcinari Endüstri Ticari Şirketi, 800 m² alanlı endüstriyel fabrika ile faaliyet gösteren Aicim Måcinari Endüstri Ticari Şirketi, uzun yıllardır faaliyet göstermektedir. 1977 yılında kurulmuş olan şirket, devlet işletimindeki fabrikaların bakım ve onarımını yaparken, 2004 yılında özel sektöre geçiş yapmıştır. 2004 yılında kurulan şirket, çimento sektöründe faaliyet göstermektedir.

2. Business Scope : Üretim, Servis

3. Production : Çimento fabrikaları için gerekli olan makine parçalarının üretimi

4. Production Capacity : 1000 ton çimento/yıl

Number of Employees	of	Master	of
57	0	3	3

6. Certificates : ISO 9001, ISO 14001, OHSAS 18001

7. Brand : Aicim

8. Export Countries : Suriye, Lübnan





İsaret Ünvanı : Küresel Makine İmalat San. Ve Tic. Ltd.Şti
Faaliyet Böl. Sektör : Makine İmalatı
Adres : Niğde OSB 6. Cad. No.26 NİĞDE
Telefon : 0 388 225 00 15 - Faks :0 388 225 00 16
Web Adresi : www.kureselmakina.com
E-mail : info@kureselmakina.com
Firma Yetkilisi : Hüseyin Polat
Kuruluş Yılı : 1994

1. Kısa tarihçesi

1994 yılında faaliyete başlayan firmamız taş kırma, eleme, yıkama tesisleri makine imalatı yapmaktadır. Kalite ve işine verdiği öneme hızla büyümeye devam etmektedir. Firmamız kendi alanında 10m taş ocakları için her 1000 knt. elek ve yıkama tesisleri konusunda ihtiyacıda cevap verir durumda gelmiştir. Firmamız gün yelpazesini genişleterek değişik kapasitelerde yapıldığı tesisler, taşıma makinesi, taşıma bantları ve değişik kullanım amaçlı paketleme makineleri imalatında çalışmaktadır. Müşterilerine daha hızlı ve kaliteli en iyi hizmeti verebilmek için kapasiteyi artırarak ve imalatlarını 5000 m² üzerinde kurmuş olduğu fabrikasında devam ettirmektedir. Hedefimiz kaliteden ödün vermeden büyümek ve önder firma olmaktır.

2. Ana faaliyet konusu

İmalatçı+İsaret

3. Ürettiği ürünler

Taş Kırma Makinaları, Eleme, Paketleme Makinaları vb.

4. Üretim Kapasitesi

3000 m²/gün

5. Çalışan sayısı (mavi yaka - beyaz yaka)

Çalışan Sayısı	6	6	5
İsaret	2	Mühendis	0

6. Sertifikasyon

Garanti Belgesi, Hizmet Vah Yeterlilik





Trade Name

: Kurese Makine ve Makinalar Endüstri ve Ticaret Limited
Kurşunlu

Activity Sector

: Makine ve Makinalar

Address

: Niğde Organize Sanayi Bölgesi 4. Blok No:26 Niğde

Telephone

: 0 388 225 00 10 • Fax: 0 388 225 00 10

Web Address

: www.kuresemakina.com

E-mail

: info@kuresemakina.com

Company Official

: Mustafa Pala

Foundation Year

: 1994

1. Brief History

Our company started its operation in 1994, with its main activity for stone crushing, screening and washing plants. It grows rapidly with quality and awareness. Our company can serve for the duties of all types of crusher, screener and washing plants needs. Our company is expanding its product range and manufacturing building chemical plant, paint mixer, dust filter and bagging machines in different capacity. It increases its capacity to deliver faster and the best services and materials from its area of 8000 m². Growing without compromising in the quality and being a leader in our field.

2. Main Activity

: Manufacturer + Trade

3. Products

: Stone Crushing Machines, Screening, Packaging Machines etc.

4. Number of Employees
(Kullanılan emek gücü)

Number of Employees	Official	Temporary
4	2	2

5. Certificates

: Machinery, Service Compliance



公司名称

: KURESEL Makine ve Makinalar Endüstri ve Ticaret

营业范围

: 机械制造

地址

: 土耳其Niğde Organize Sanayi Bölgesi 4. Blok

电话号码

: 0 388 225 00 10 • 传真: 0 388 225 00 10

网址

: www.kuresemakina.com

电子邮箱

: info@kuresemakina.com

联系人

: MUSTAFA PALA

成立日期

: 1994

4. 公司历史

1994年开始营业的公司生产石头破碎机、筛分机、洗砂机，由于高质量的产品和直接服务，及选择经销商持续。根据客户的要求，各种石头破碎机，筛分机，洗砂机生产。公司还生产化学建材工业厂用机械，油漆搅拌机，除尘器和各种用途的包装机。因为提供顾客的要求，所以建造2000平方公尺工业厂房，公司目标是发展多和领导层。

2. 经营范围

: 生产厂家 + 商业

3. 生产产品

: 石头破碎机，筛分机，包装机等等。

4. 员工人数
(全职 - 兼职)

员工人数	全职	兼职
4	2	2

5. 证书

: 保险，服务合格证





İsaret Ünvanı : Özgün Kaymas Mak. Müh. ve İmalat San. Ltd. Şti
Faaliyet Böl. Sektör : Bağlantı Elemanları, somun, rondela, özel civata
Adres : Niğde OSB 6. Cad. No.12 NİĞDE
Telefon : 0 388 225 00 65 - Faks : 0 388 225 00 66
Web Adresi : www.ozgunkaymas.com
E-mail : info@ozgunkaymas.com
Firma Yetkilisi : Abidin Özkaymak
Kuruluş Yılı : 2000

: Firmamız 1989 yılında Abidin Özkaymak tarafından Özgün Makine Şahıs Firması adı altında İstanbul'da kurulmuştur ve bu tarihten itibaren OEM firmalarına bağlantılı elemanları üretmeye başlamıştır. Firmamız 1991 yılında Niğde'ye taşınmış olup 1996 yılından 2010 yılına kadar faaliyetlerini Ala Sahayı Bölgesinde sürdürmüştür. 2011 yılında yerleşik yapılabilmek için çalışmaları getirdiği firmamız Özgün Kaymas Makine Müh. ve İmalat San. Ltd. Şti adı altında şirketleşerek Niğde Organize Sanayi Bölgesinde 2500 m²'si kapalı, 7500 m² alana sahip tesisini faaliyete geçirmiştir. Firmamız halen Otomotiv sektörüne hitap eden bağlantılı elemanları üretmektedir.

1. Kısa tarihçesi

2. Ana faaliyet konusu : İmalatçı

3. Ürettiği ürünler

: Otomotiv sektörü bağlantılı elemanları; Somun, rondela, civata, muhtelif abatlarda özel CNC ve tozla üretilenler

4. Üretim Kapasitesi

: 100.000 200.000 adet somun/özel/parça/ay

5. Çalışan sayısı

(mavi yaka - beyaz yaka)

Çalışan Sayısı	9	İşç.	7
İşçi	2	Mühendis	0





Trade Name

: Uzun Kavimca Mechanical Engineering and Manufacturing Industry Limited Company

Activity Sector

: Fasteners, Nuts, Washers, Special Bolt

Address

: Niğde Organized Industrial Zone 6th Street No:12 Niğde

Telephone

: 0 388 225 00 00 • Fax: 0 388 225 00 00

Web Address

: www.uzunkavimca.com

E-mail

: info@uzunkavimca.com

Company Official

: Abidin Çelebiçimlik

Foundation Year

: 2008

1. Brief History

: Our company was established in Istanbul by Abidin Çelebiçimlik under the name of Oğuz Mutlucan Personal Company in 1989 and from the date it started to produce fasteners for OEM companies. In 1991, our company was moved to Niğde, from 1996 to 2010 it continued to operate in the industrial estate. In 2011, because of the earthquake, our company started to production in Niğde Organized Industrial Zone, on a covered area of 2800 m², in total an area of 7600 m² by incorporating under the name of Uzun Kavimca Mechanical Engineering and Manufacturing Industry. Our company still produces fasteners for automotive industry.

2. Main Activity

: Manufacturer

3. Products

: Fasteners for the automotive industry, nuts, washers, bolts, various size special CNC and lathe units

4. Production Capacity: 100.000-200.000 pieces nut production per month

Number of Employees (Manpower - with subcontractors)	Number of Employees		Worker	
	Official	Contract	Official	Contract
	5	7	5	0

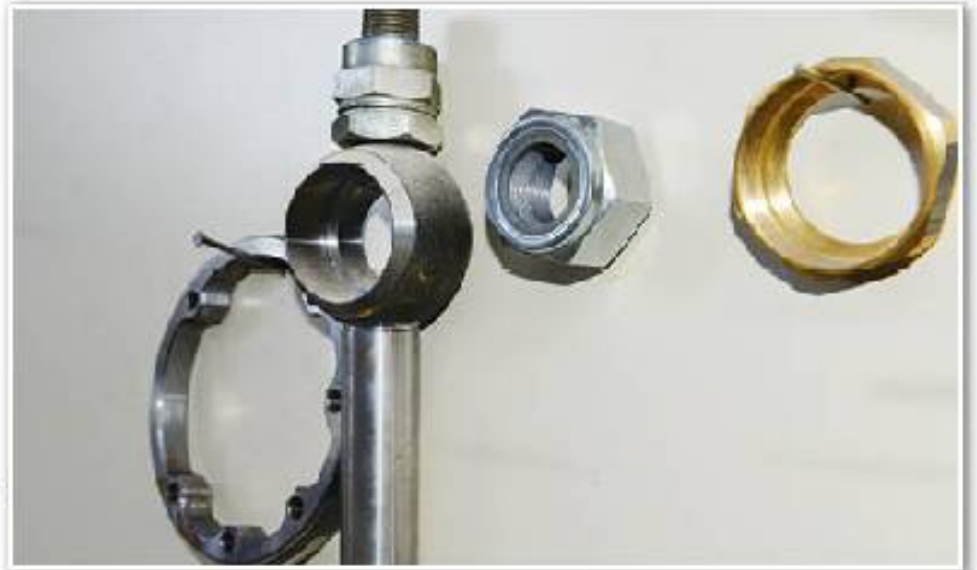

Company Name
Business Sector
Address
Telephone
Website
E-mail
Establishment

: UZUN KAVIMCA Mekanik Mühendislik ve Metal İşleme Sanayi A.Ş.
: Üretim, Satış, Montaj, Teknik Destek
: Türkiye Niğde Organize Sanayi Bölgesi 6. Sokak No:12
: 0 388 225 00 00 • Faks: 0 388 225 00 00
: www.uzunkavimca.com
: info@uzunkavimca.com
: ABIDİN ÇELEBİÇİMLİK
: 2008

1. Company History

: In 1989, the founder Abidin Çelebiçimlik established UZUN KAVIMCA as a personal business. From the beginning, the company has been producing fasteners. In 1991, the company moved to Niğde. In 2011, the company started to produce in the Niğde Organized Industrial Zone, on a covered area of 2800 m², in total an area of 7600 m² by incorporating under the name of Uzun Kavimca Mechanical Engineering and Manufacturing Industry. The company still produces fasteners for automotive industry.

2. Business Type

: Production

3. Production Products

: Automotive fasteners, nuts, washers, bolts, various size special CNC and lathe units

4. Production Capacity

: 100.000-200.000 pieces nut production per month

5. Number of Employees

Official	Contract	Worker	
		Official	Contract
5	7	5	0





İsaret Ünvanı : Pozitif Makine Müh San. Tic. Ltd. Şti
Faaliyet Böl. Sektör : Maden Makinaları
Adres : Niğde OSB 6. Cad No.16 NİĞDE
Telefon : 0 388 225 05 12 - Faks : 0 388 225 05 14
Web Adresi : pozitifmakine.com.tr
E-mail : pozitif_makine@hotmail.com
Firma Yetkilisi : Mustafa Koyuncu
Kuruluş Yılı : 2006

: 1994 Yılından Bugüne Niğde De Kurulan, Halen Niğde Organize Sanayi Bölgesinde Mühendislik Ve İmalat Faaliyetlerine Devam Etmektedir. Bugün 3000 M2 Kapalı Alan 7000m2 Açık Alan Da, Kurumsal Olarak Faaliyetlerini Sürdürenlerle Olup. Üretim, Pazarlama, Satış Ve Bakım-Onarım Faaliyetlerini Aynı Aynı Yürütmektedir. Kaya, Çimento Klinaları, Kuvvetli, Demir Çeliksiz, Kutu Ve Çukuk Topu Üretimi, Maden, Yal Yürpimi İçin Bazalt, Kimya Sanayi, Gibi Bir Çok Sanayide Kullanılan Kırıncılar, Çekiçli Kırıncı, Titreşimli Dek, Titreşimli Besleme Elevatör, Helixon Gibi Çeşitli Maden Makineleri Sanayi Ürünleri, Taş, Toprak, Maden Sanayinin İhtiyaç Duyduğu Alanlarda, Malzeme Kirme, Etme, Nakletme, Kurutma, Paketleme, Tazeleştirme vb Makine İmalatı Ve Tasarımı, Sıralı Tesis Tasarımı Şeklinde Tüm Mühendislik Ve İmalat Faaliyetleri Başlıca Hizmet Alanlarındadır

1.Kısa tanhçesi

2.Ana faaliyet konusu : İmalatçı

: Yapı Kimyasalları Tesisi, Mikro kırıcı, Alüminyum plak, separator, silo, bunker, paketleme, filtrasyon, tene, Kârveyör bant

3.Ürettiği ürünler

4.Çalışan sayısı

(mavi yaka beyaz yaka)

Çalışan Sayısı	20	Ed	16
(mavi yaka beyaz yaka)	3	Mühendis	1

5.Sertifika alan

: ISO 9001

6.İhrac yaptığı ülkeler : Suriye, Irak, Sudan



Trade Name

: Paoli Machinery Engineering Industry and Trade Limited Company

Activity Sector

: Mining Machines

Address

: Nigde Organized Industrial Zone 6th Street No:14 Nigde

Telephone

: 0 388 225 06 12 • Fax: 0 388 225 06 14

Web Address

: www.paolimachinery.com.tr

E-mail

: paoli@paoli.com.tr

Company Official

: Mustafa Kavuncu

Foundation Year

: 2004

1. Brief History

In 1994, it was established in Nigde with the name of Paoli Engineering and Manufacturing (Nigde Organized Industrial Zone). It operates its activities in the fields of production, marketing, sales and maintenance service on a covered area of 3000 m² and an open area of 7000 m². Production of various mining machinery industrial products such as crushers, mineral crusher, vibrating screen, vibrating feeding elevator, screw used in many industries such as rock, cement, oil, quartzite, iron ore, sand and gravel production, mineral, basal for road construction, chemical industry. All kinds of engineering and construction operations as industrial plant designing and machine manufacturing and designing such as material crushing, screening, transporting, drying, packaging, demulsifying, etc. (sawed timber, iron, mining industry and its related operations).

2. Main Activity

: Manufacturing

3. Products

: Plant of Construction Chemicals, mixer crusher, stone crusher, separator, etc, bunker, packaging, filtration, funnels, conveyor belt

4. Number of employees (blue collar - white collar)

Number of Employees	20	White	70
Blue	4	2027000	1

5. Certificates

: ISO 9001

6. Export Countries

: Syria, Iraq, Sudan



公司名称

: PAOLITPA机械工程有限公司

注册地址

: 矿山机械

地址

: 土耳其Nigde省Nigde工业园区 第2号街14号

联系电话

: 0 388 225 06 12 • 传真: 0 388 225 06 14

网址

: www.paolitpa.com.tr

电子邮箱

: paoli@paolitpa.com.tr

联系人

: MUSTAFA KAVUNCU

成立日期

: 2004

1. 公司简介

在1994年在NIGDE成立的公司，目前在NIGDE工业园区建设上拥有生产产品，10,000平方米地上3,000平方米工业厂房运营生产，营销，销售和维修。在岩、水、泥、熟料、石膏、煤、砂和卵石制砂。主要业务为道路施工、采矿、化工用的破碎机、锤式破碎机、振动筛、振动喂料机、输送机生产。在石工业、采矿业的破碎机、筛分机、输送机、烘干机、包装机、除尘器生产和设计。

2. 营业范围

: 土产厂家

3. 生产产品

: 化学建材工业厂供机械, 搅拌机, 破碎机, 筛分机, 粉仓, 包装机, 输送机, 输送机, 输送机

4. 员工人数 (蓝色 - 白色)

员工人数	20	人数	70
蓝色	4	白色	1

5. 证书

: ISO 9001

6. 出口国

: 叙利亚, 伊拉克, 苏丹



İsaret Ünvanı : Tom Hisar Pompa Mak.San.Tic.Ltd.Şti
Faaliyet Göst. Sektör : Dalgıç Pompa, Makine İmalatı
Adres : Niğde OSB 7. Cadde No:23 NİĞDE
Telefon : 0 388 225 02 25 • Faks : 0 388 225 02 26
Web Adresi : www.tomhisarpompa.com
E-mail : hisar@tomhisarpompa.com
Firma Yetkilisi : Ruhi Tom
Kuruluş Yılı : 2007

1. Kısa tarihçesi

: Firmamız, 1970'li yılların başında, bölge ekonomisinde yaşanan gelişmeler ışığında, NİĞDE SANAYİ SİRSİ "n de değişik büyüğümüz MULLA VELİ TOM tarafından kurulmuştur. Sulu tarımın gelişmesi ve çiftçilerin sulu tarımı yöntemleri ile birlikte yoğun olarak "Derinkuyu Su Pompalarına" olan talepleri arttı. Başlangıçta hububat üretimine yönelik bu eğilim 1975'ten itibaren; limz NİĞDE ile özdeşleşen patates ziraati ile daha da gelişti. Firmamız bu dönemde imalatını geliştirdiği "mali pompaları" hem bölge çiftçisine hem de ülkemizin bir çok üreticisine tedarik ederek ülke tarımında da büyük katkıda olmuştur. İmalatımızın arttırması kaçınılmaz olarak firmamızı daha büyük ölçeklerde imalat yapmaya sevketti. ATA SANAYİ' ne ve ardından NİĞDE ORGANİZE SANAYİ BÖLGESİ' ne taşındık 1990'lı yıllardan itibaren pazarımıza girmeye başlayan " dalgıç pompa" imalatı ile gelişen teknolojiye uygun CNC tezgahlarımız 1999'da bünyemize kattık. 2005 yılında kurumsallaşmada çalışmalarda ISO belgesini aldık. 2007 yılında şirketimiz, TOMHISAR POMPA MAKİNA SAN. TİC. LTD. ŞTİ. adıyla faaliyetlerine devam etmeye başladı...

2. Ana faaliyet konusu : İmalatçı-Ticaret

3. Ürettiği ürünler : Kolon barusu, mangon, cnc tornalı ve freze işleri

4. Çalışan sayısı (mavi yaka - beyaz yaka)	7		6	
	Çalışan Sayısı	İşçi	İşçi	Uzmanlar
	7	0	6	1

**Trade Name**

: Tom Hiss Hatm Mochner Industry and Trade Limited Company

Activity Sector

: Sıhmetlika Rımp, Mıhmet Rıntırın

Address

: Nigda Organized Industrial Zone 7th Street No:33 Nigda

Telephone

: 0 388 225 02 20 • Fax: 0 388 225 02 20

Web Address

: www.tomhissatibimod.com

E-mail

: hisar@tomhissatibimod.com

Company Official

: Rıllı Tom

Foundation Year

: 2007

1.Brief History

: This company was established by MIV, A VRI TOM in the light of development of region's economy in Nigda Industrial Estate at the beginning of 1970s. With the development of ingate, agriculture and farming towards irrigated agriculture, "submersible pump" has been used in Nigda. In 1970s, this kind of pump production was developed with the basic cultivation identifying with Nigda city. In this period, our company contributed to our country's agriculture by supplying "1100 submersible pumps" manufactured by our company to the local farmers and our country's producers, increasing production. Then, we moved to Afa Industrial Estate and then Nigda Oldhead Industrial Zone. In 1997, we incorporated our CNC stands convertent to evolving technology with manufacturing of "submersible pump" beginning to enter our market in 1990s. We received ISO certification with the work of internationalization in 2005. In 2007, our company began to operate in the name of TOM HISSATIBIMOD MACHINERY INDUSTRY AND TRADE.

2.Main Activity

: Manufacturer + Trade

3.Products

: Column pipe, coupling, one shaft and milling work

Number of Employees
(İşçilerle-İşletme Vekilli)

Number of Employees	7	Worker	0
Official	0	Engineer	1

**Company Name**

: TOM HISSATIBIMOD MACHINERY INDUSTRY AND TRADE

Activity Sector

: Sıhmetlika Rımp, Mıhmet Rıntırın

Address

: Nigda Organized Industrial Zone 7th Street No:33

Telephone

: 0 388 225 02 20 • Fax: 0 388 225 02 20

Website

: www.tomhissatibimod.com

E-mail

: hisar@tomhissatibimod.com

Official

: Rıllı Tom

Foundation Year

: 2007

1. Company History

: 1970年代初，在地区发展许可下MILLA YILI TOM成立公司了。灌溉农业发展与农民特别灌溉农业之后，对于“submersible pump”需求增加了。1970年之后，由于灌溉的土豆种植其需求变得多了。生产的产量销售地区农民又需求农民了。因此我们公司贡献国际农业发展了。生产产量增加让我们公司能够到比较大的工业厂家了。先被转移到ATA...工业区，然后被转移到NIGDA工业区了。1990年代清水泵行业长大了之后，1997年，买技术的数控车床生产清水泵了。2005年制度化的公司被给ISO证书了。从2007年TOM HISSATIBIMOD MACHINERY INDUSTRY AND TRADE公司成立。

2. Main Activity

: Manufacturer + Trade

3. Products

: Column pipe, coupling, one shaft and milling work

4. Employee

(Official - Worker)

Number of Employees	7	Worker	0
Official	0	Engineer	1



İsaret Ünvanı : Niğmak Makine San. Tic.Ltd.Şti
Faaliyet Göst. Sektör : Tarım Makinaları ve Dalgıç Pompa İmalatı
Adres : Niğde OSB 6. Cad No.8 NİĞDE
Telefon : 0 388 225 01 63 - Faks : 0 388 225 01 63
E-mail : niğmakkaradali@hotmail.com
Firma Yekili : Mustafa Karadal
Kuruluş Yılı : 1996

1.Kısa tarihçesi : 1996 yılında kurulan firmamız, Niğde OSB'de modern tesislerinde üretimine devam etmektedir.

2.Ana faaliyet konusu : İmalatçı

3.Ürettiği ürünler : Patates sökme makinası,havuç sökme makinası,-
Dalgıç pompa

4 Çalışan sayısı (mavi yata - beyaz yata)	Çalışan Sayısı		İhtiyaç	
	İçer	Dış	İhtiyaç	İhtiyaç
	4	2		
	1	1		





Trade Name : Nizamak Machinery Industry and Trade Limited Company
Activity Sector : Agricultural Machinery and Manufacture of Submersible Pump
Address : Niğde Organized Industrial Zone 011 Street No:8 Niğde
Telephone : 0 368 226 01 62 • Fax: 0 368 226 01 63
E-mail : nizamaknigde@hotmail.com
Company Official : Mustafa Karadağ
Foundation Year : 1996
1. Brief History : The company established in 1996 provides its production in its modern facilities in Niğde Organized Industrial Zone.
2. Main Activity : Manufacturing
3. Products : Potato harvesting machine, carrot harvester machine, automatic pump

4. Number of employees (blue color - with color)

Number of Employees	4	Menar	2
Orman	1	çiftçiler	1



Company Name
Address
Address
Telephone
E-mail
Director
Establishment Date

1. Company History
 2. Business Scope
 3. Production
 4. Employee Count
 (Blue - With Color)

: NIZAMAK Makine Sanayi ve Ticaret A.Ş.
 : Tarım Makine ve Sulama Sanayi
 : Türkiye Cumhuriyeti Niğde Organize Sanayi Bölgesi 011. Sokak No:8
 : 0 368 226 01 62 • Faks : 0 368 226 01 63
 : nizamaknigde@hotmail.com
 : MUSTAFA KARADAĞ

: 1996

: 1996 yılında kurulan, Niğde Organize Sanayi Bölgesi'ndeki modern fabrika tesislerinde üretim yapmaktadır.

: Üretim

- Patates biçme makinesi, havuç biçme makinesi, otomatik pompa

Personnel

4

Personnel

2





İsaret Ünvanı : Novoplast Plastik San. Ve Tic.A.Ş.
Faaliyet Göst. Sektör : Plastik boru ve ek parçaları üretimi
Adres : Niğde OSB 9. Caddede NİĞDE
Telefon : 0 388 225 02 11 • Faks : 0 388 225 02 14
Web Adresi : www.vesbo.com
E-mail : bedrihaykati@vesbo.com
Firma Yetkilisi : Bedri Baykal
Kuruluş Yılı : 1992

Teknolojik gelişimleri adım adım izleyen Vesbo, 1992 yılından beri müşterileri için en üstün teknoloji ile en kaliteli ürünleri üretmektedir. Yüksek kapasiteli makine parkisi ile üretimini geliştiren Vesbo için Ürettiği Ürünlerde kalite esastır. Kaliteli üretim tesislerinden asit odun vermediği için başlıca her alanda kullanılabilir, daima büyümeyi ve gelişmeyi hedefleyen Vesbo, güncel güne en iyi ürün çeşitliliği, geleceğe dönük yatırımları ve üretim kapasitesi ile rakipleri ile arasında önemli bir fark yaratmaktadır

1.Kısa Tarihçesi

2.Ana faaliyet konusu : İmalatçı

3.Ürettiği Ürünler : PPR,PVC,PF materyallerden değişik çap ve hizmetlere yönelik boru ve ek parça üretimi

4.Üretim Kapasitesi : 5000 ton/yıl

5.Çalışan sayısı (mavi yaka beyaz yaka)

Çalışan Sayısı	55	İçer	47
		11	2

6.Sertifika alan : ISO 9001 ,TSE,SKZ,DVGW,AENOR,SIRIM

7.Marka : Vesbo,Novatarm,Splitalipe

8.İhracat yaptığı ülkeler : 53 ülkeye ihracat yapmaktadır





Trade Name : Novablast Plastic Industry and Trade Inc.
Activity Sector : Production of plastic pipes and fittings
Address : Niğde Organized Industrial Zone 9th Street Niğde
Telephone : 0 368 226 02 11 • Fax: 0 368 226 02 14
Web Address : www.vacbo.com
E mail : bedribeytal@vacbo.com
Company Official Foundation Year : Bedri Beytal
 - 1997

1. Brief History

Vacbo following the technological advances it has achieved by step has been producing the highest quality products with the most advanced technology since 1997. Product quality is successful for Vacbo producing with the high-capacity machine park. Vacbo, which proves its success in every field by making no concessions on quality and targets growth and development, makes significant investments between its firms with its strategy of increasing product diversity, future investments and production capacity.

2. Main Activity

: Manufacturer

3. Products

: Production of different diameters of pipe and fitting with used raw materials of PPR, PVC, PE

4. Production Capacity

: 6000 tonnes per year

5. Number of employees (blue-collar - white collar)

Number of Employees	55	Maner	42
Official	11	Employee	2

6. Certificates

: ISO 9001, ISO 9001, ISO 9001, ISO 9001

7. Areas

: Vaduz, Naurum, Singapore

8. Export Countries

: Exports to 80 countries



公司名称
营业类型
地址
电话号码
网址
电子邮箱
联系人
建立日期

: NOVABLAST 塑料工业公司
 : 塑料管材料零件制造
 : 土耳其 34100 06100 工业园 9 号路
 : 0 368 226 02 11 • 传真 - 0 368 226 02 14
 : www.vacbo.com
 : bedribeytal@vacbo.com
 : BEDRI BEYTAL
 : 1997

1. 公司历史
 2. 营业范围
 3. 生产产品
 4. 生产容量
 5. 员工人数
(蓝领 - 白领)
 6. 证书
 7. 销售
 8. 出口国

: 技术进步的 1997. 1997 年起, 用最先进的技术生产高质量的产品. 用大量的机械生产的产品都是高质量的. 在各个领域的公司以 ISO9001 质量管理体系. 因此建筑物不断发展. 各种产品增加与市场竞争与竞争对手之间进行贸易.

: 生产厂家
 : 用 PVC, PPR 材料 生产各种直径管和附件
 : 6000 吨/年

员工人数	55	人员	42
蓝领	11	白领	2

: ISO 9001, ISO 9001, ISO 9001, ISO 9001
 : YEDOC, NOVABLAST, SINGAPORE
 : 出口到 80 个国家





Ticariyel Ünvanı : Orçam Plastik Ambalaj - Yakup Yavuz Demirtilek
Faaliyel Göst. Sektör : Plastik Ambalaj
Adres : Niğde OSB 8. Cad No: 12 NİĞDE
Telefon : 0 388 225 00 50 • Faks: 0 388 225 00 54
E-mail : orcamplastik@hotmail.com
Hıma Yetkilisi : Yakup Yavuz Demirtilek
Kuruluş Yılı : 1999

1. Kısa tarihçesi : 1999 yılında sektöründe yenilikçi üretim anlayışı ile kurulmuştur. Her türlü naylon torba imalatı ile hizmet vermektedir.

2. Ana faaliyet konusu : İmalatçı
3. Ürettiği ürünler : Tekstil İplik ambalaj naylonları, sevd naylonları, bas-kli bakkal malikot poçofleri, rufo shring, atreoh naylonları, kuzatna torbalatı, mağaza naylon torbalatı

4. Üretim Kapasitesi : 1.000 ton/yıl

5. Çalışan sayısı (mavi yaka - beyaz yaka)

Çalışan Sayısı	10	İç	9
İç	1	Miharets	0

6. Serifikasyon : ISO 9001, TSE





- Trade Name** : Üçdağ Plastik Paketleme - Yalup Yavuz Değişiklik
- Activity Sector** : Plastic Package
- Address** : Niğde Digitalized Industrial Zone/B11 Street No.12
- Telephone** : 0 458 226 30 00 • Fax: 0 458 226 46 04
- E-mail** : nemtininid@buharim.com
- Company Official** : Yalup Yavuz Değişiklik
- Foundation Year** : 1999
- 1. Brief History** : In 1999, 2 unit administration with innovative planning contract Any type of plastic bag is manufactured
- 2. Main Activity** : Manufacturer
- 3. Products** : Various with packaging nylon, greenhouse nylon, printed and unprinted grocery bags, lot sheet, stretch nylon, carvina bags, stove nylon bags
- 4. Production Capacity** : 1.000 tones per year
- | | | | | |
|--|----------------------------|----|------------------|---|
| 5. Number of employees (blue-collar - white collar) | Number of Employees | 10 | Manier | 0 |
| | Official | 1 | Engin Man | 0 |
- 6. Certificates** : ISO 9001, ISO



- Company Name** : ÜÇDAĞ PLASTİK PAKETLEME - YALUP YAVUZ DEĞİŞİKLİK
- Activity Sector** : Plastic Package
- Address** : 上海美隆(常州)工业园B11街12号
- Telephone** : 0 458 226 30 00 • Fax: 0 458 226 46 04
- E-mail** : nemtininid@buharim.com
- Company Official** : YALUP YAVUZ DEĞİŞİKLİK
- Establishment Year** : 1999
- 1. Company History** : 1999年产业创新的产生产理念建立了，生产各种塑料包装。
- 2. Business Scope** : 生产厂家
- 3. Production Products** : 各种规格纱线包装，塑料大桶，打印和空打可袋袋袋，弹力尼龙 横杆袋，压机的尼龙袋
- 4. Production Capacity** : 1.000 吨/年
- | | | | | |
|---|-----------------------|----|------------------|---|
| 5. Employee Count (Blue-collar - White-collar) | Employee Count | 10 | Manier | 0 |
| | Official | 1 | Engin Man | 0 |
- 6. Certificates** : ISO 9001, ISO



İsaret Ünvanı : Emek Plastik, Nurettin BİĞİN
Faaliyet Göst. Sektör : Plastik Muhtak Eşyası
Adres : Altı Sırtıyl Silesi 28.Blok No.12 NİĞDE
Telefon : 0 388 210 12 54 - Faks :0 388 210 62 12
Hıma Yetkisi : Nurettin BİĞİN
Kuruluş Yılı : 1987

1.Kısa tarihçesi : 1987 yılında kurulan firmamız, plastik muhtak eşyaları üretimi ile faaliyetine devam etmektedir.

2.Ana faaliyet konusu : İmalatçı

3.Ürettiği ürünler : Muhtelif Didon ve fiçı çeşitleri

4.Üretim Kapasitesi : 12 ton/yıl yüksek yoğunluklu polietilen

5.Çalışan sayısı

Çalışan Sayısı	6	İşçi	5
İçeril	1	Mühendis	0

6.Marka : Emek Plastik





Trade Name : Emek Plastik, Nuretin Bilgin
 Activity Sector : Plastik Kachanvata
 Address : Avu Endustriyel Birlu'e 28V- Blok No. 12 Nigde
 Telephone : 0 368 210 12 04 + Fax: 0 368 210 62 12
 Company Official : Nuretin Bilgin
 Foundation Year : 1987
 1. Brief History : Our company established in 1987 continue to produce plastic kitchenware
 2. Main Activity : Manufacturing
 3. Products : Kinds of drums and basins
 4. Production Capacity : 12 tones high density polyethylene per year
 5. Number of Employees
 5800002-5800003

Number of Employees	6	Maner	6
	1	Engineer	0

6. Branch : Emek Plastik



Company Name : EMEK Plastik, NURETİN BİLGİN
 Activity Sector : Plastik Kachanvata
 Address : Avu Endustriyel Birlu'e 28V- Blok No. 12 Nigde
 Telephone : 0 368 210 12 04 + Fax: 0 368 210 62 12
 Company Official : NURETİN BİLGİN
 Foundation Year : 1987
 1. Company History : 1987 yılında kurulan şirket, plastik kachanvata sektöründe faaliyettedir.
 2. Business Type : Üretim
 3. Production Capacity : Yıllık kapasite yüksek yoğunluklu polietilen
 4. Production Volume : 12 t yüksek yoğunluklu polietilen/yıl
 5. Number of Employees (Maner - Engineer) :

Maner	6	Maner	6
Engineer	1	Engineer	0

 6. Branch : EMEK PLASTİK



İsaret Ünvanı : Özden AVM Gıda San. Ltd.Şti. (Saygın Plastik).
Faaliyet Göst. Sektör : Plastik Poşet Üretimi
Adres : Niğde OSB 6. Cad. No.17 NİĞDE
Telefon : 0 388 225 00 44 - Faks :0 388 225 01 44
E-mail : saygin_plastik@hotmail.com
Firma Yetkilisi : İsa Özden
Kuruluş Yılı : 2011

1.Kısa tarihçesi : 2011 yılında kurulan firmamız plastik poşet üretimi yapmaktadır

2.Ana faaliyet konusu : İmalatçı

3.Ürettiği ürünler : Altief Poşet,baskılı poşet,Çanta,Çöp Torbası

4.Üretim Kapasitesi : 300 ton/yıl

5.Çalışan sayısı

Çalışan Sayısı	23	Böl	77
(mavi yaka beyaz yaka)	0	Mühendis	1

6.İhrac yaptığı ülkeler : Suriye



**Trade Name**

: Özden Şahbibi Matl Food Industry Limited Company (Savah Plastik)

Activity Sector

: Plastic Bag Production

Address

: Niğde Organized Industrial Zone 6th Street No:17 Niğde

Telephone

: 0 366 226 30 44 + Fax :0 366 226 01 44

E-mail

: savah_plastik@hotmail.com

Company Official

: İsa Çelebi

Foundation Year

: 2011

1 Brief History

: Our company was established in 2011. It produces plastic bags.

2 Main Activity

: Manufacturer

3 Products

: Athletes bags, printed bags, bags, trash bags

4 Production Capacity

: 300 tons per year

5 Number of Employees
(blue-collar - white collar)

Number of Employees	29	White	22
Other	0	Other	1

6 Export Countries

: None

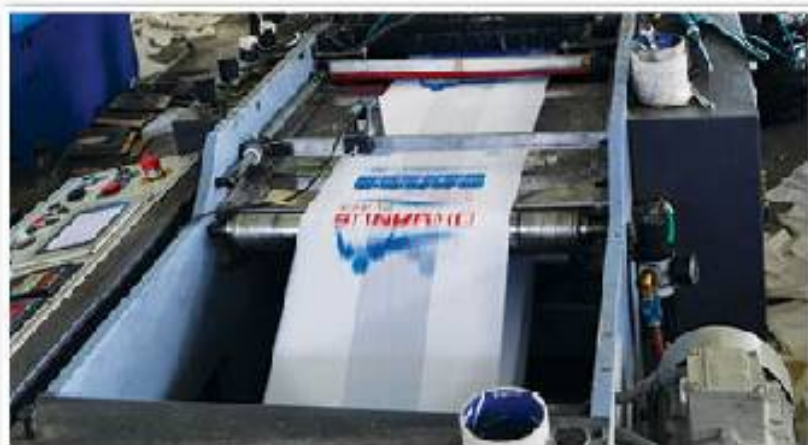
**Company Name**

: Özden Şahbibi Matl Food Industry Limited Company (Savah Plastik)

Activity Sector

: Plastic Bag Production

Address

: Niğde Organized Industrial Zone 6th Street No:17

Telephone

: 0 366 226 30 44 + Fax : 0 366 226 01 44

E-mail

: savah_plastik@hotmail.com

Official

: İsa Çelebi

Establishment Year

: 2011

1. Company Type

: Manufacturer

2. Main Activity

: Production

3. Production

: Athletes bags, printed bags, bags, trash bags

4. Production Capacity

: 300 tons/year

5. Number of Employees
(blue-collar - white)

Blue-collar	29	White	22
Other	0	Other	1

6. Export

: None

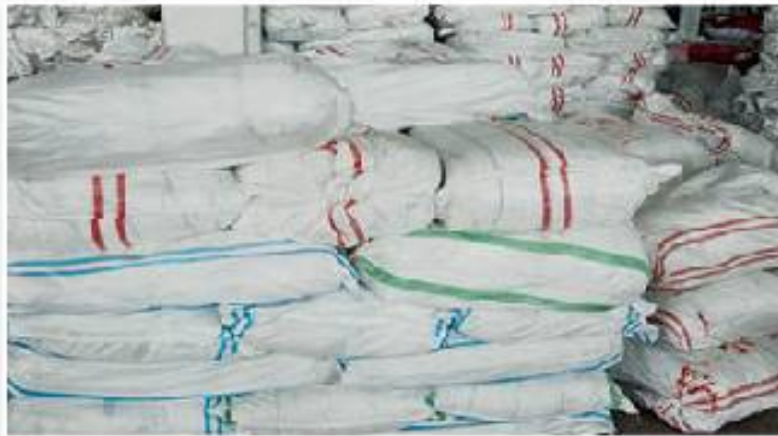

Ticaret Ünvanı : Hüseyin Durak Petrol Tic. ve San. Ltd. Şti.
Faaliyetli Cösl. Sektör : Plastik Çuval Üretimi
Adres : Kızıltepe Yolu Üzeri 3 km NİĞDE
Telefon : 0 388 232 04 14 - Faks : 0 303 233 20 45
Web Adresi : www.durakgrup.com
E-mail : info@durakgrup.com
Firma Yelkili : Azem Gündoğdu
Kuruluş Yılı : 2000

1958 yılında durak ticaret adı altında tarımsal alanda pazarlama faaliyeti yapan firmamız, 2011 yılında plastik çuval üretim tesisini kurarak faaliyetine devam etmektedir.

1. Kısa tarihçesi

2. Ana faaliyet konusu : İmalatçı+İlacet

3. Ürettiği ürünler : Plastik Çuval (PP Çuval, PE Çuval, PE Gececik, PE Karumal Filleri, PP Yer Örtüsü)

4. Üretim Kapasitesi : 5.000.000 adet/ay

5. Çalışan sayısı (mavi yaka - beyaz yaka)	Çalışan Sayısı		75
	Erkek	Kadın	
	10	Milyonda	2

6. İhraç yaptığı ülkeler : İspanya, Makedonya, Irak, Suriye





Ticaret Ünvanı : Gökse Ambalaj Reklam İnşaat Tekstil Üretim Paz. San. Tic. Ltd.Şti

Faaliyet Göst. Sektör : Ambalaj

Adres : Hıdırlık Mevkii Ata Sahneyi Sitesi No:110 Niğde

Telefon : 0 368 717 13 13 • Faks :0 368 717 13 13

Web Adresi : www.gokseambalaj.com

E-mail : goksecambalaj@hotmail.com

Firma Yetkilisi : Hüseyin Mert Seçilmiş

Kuruluş Yılı : 2012

2012 yılında kurulan firmamız oluklu mukavva,kollu- pizza kutuları,tava ve seperatör ve reklam konularında faaliyetine devam etmektedir.

1.Kısa Tarihçesi

2.Ana faaliyet konusu : İmalatçı+İlcezet

3 Ürettiği ürünler : Kollu pizza kutusu,seperatörler,tavalar

4.Üretim Kapasitesi : 50.000 kol/ay

5 Çıktıran sayını (mini yutku - beyaz yutku)	Çalışan Sayısı	4	İşçi	2
	İçerik	2	Miktarı	0

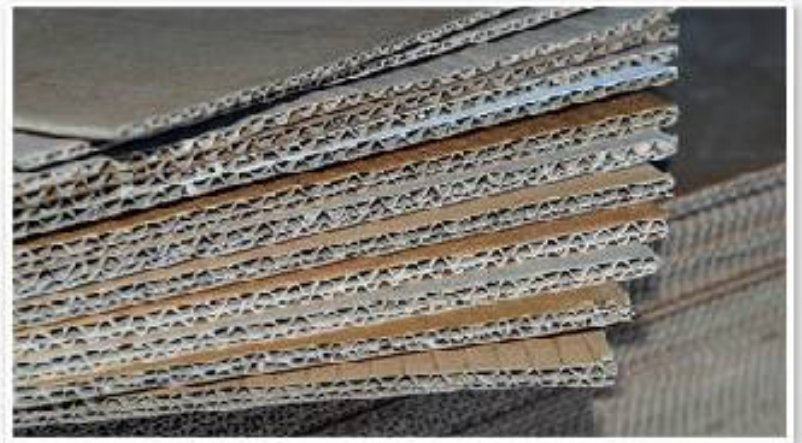



Trade Name

: Gökse Packaging, Foverstad, Construction Textile Manufacturing
İngilizce Marka Adı ve Ticaret Unvanı

Activity Sector

: Packaging

Address

: Halkın Regülör Anı Endüstriyel Bölge No:10 Niğde

Telephone

: 0 366 212 14 10 • Fax: 0 366 212 14 10

Web Address

: www.goksepackaging.com

E-mail

: gokse@bulgur@hotmail.com

Company Official

: Hırsızın İsmi Seçim

Establishment Year

: 2012

1. Brief History

: Our company established in 2012 continues to produce cardboard, pizza boxes, bags and dividers and advertand

2. Main Activity

: Manufacturer + Trade

3. Products

: Packaging, pizza box, divider, bag

4. Production Capacity

: 60.000 m²/monthNumber of employees
(Blue-collar - White collar)

Number of Employees	4	White	2
Çalışan	2	Siyahıyan	0



Company Name

: Gökse Paketleme ve Ambalaj Endüstriyel Üretim ve Ticaret A.Ş.

Sector

: Ambalaj

Address

: Niğde, Halkın Regülör Anı Endüstriyel Bölge No:10

Telephone

: 0 366 212 14 10 • Fax: 0 366 212 14 10

Website

: www.goksepackaging.com

E-mail

: gokse@bulgur@hotmail.com

Official Name

: HIRSAZIN İSMİ SEÇİM

Establishment Year

: 2012

1. Company History

: 2012 yılında kurulan şirketimiz üretim, ambalaj ve ticaret alanlarında faaliyettedir.

2. Main Activity

: Üretim + Ticaret

3. Products

: Ambalaj, Divider

4. Production Capacity

: 60.000 m²/ay5. Number of employees
(Blue - White)

Çalışan

4

White

2

Siyahıyan

0

Çalışan

0



İncirret İnnvını

Faaliyet Göst. Sektör

Adres

Telefon

Web Adresi

E-mail

Firma Yetkilisi

Kuruluş Yılı

: Dıtış Duđan Yedek Para İmalat ve Teknik Anonim Şirket

: Otomotiv

: Kayseri Yolu Üzeri 3.km NİĞDE

: 0 388 232 41 00 • Faks : 0 388 213 20 20

: www.ditas.com.tr

: info@ditas.com.tr

: Ekut Akkaya

: 1972

: Dıtış Duđan Yedek Para ve İmalat A.Ş. rotbađı, rotll, rotllöku, salıncak kolu, ekli kolu, stabilizatör kolu ve V ekli kolu gibi araç alt yapı paralarını üretmek amacıyla 1972 yılında kurulmuştur. 1976 yılında faaliyete geçmiştir ve günümüzde yıllık dört buçuk milyon adetlik üretim kapasitesi ile Türkiye'nin en büyük ot-ye üretim yapan rot üreticileridir. ođuntuk hisseleri Duđan Şirketler Grubu Holding A.Ş.'ye alt olan DITAS, 30 yılı aşkın buçarı geçmişli ile ölkemizi ve dışarıyı ot paraları üretiminde, yurtiçine oktuđu kadar yüksekli araç üretiminde de yüksek kaliteyi orijinal ürün sağlamaktadır.

DITAS, orijinalinde dünyanın en büyük ot-rot üreticilerinin de bulunduđu Türkiye pazarında yüksek kaliteli ürünleri, entegre testleri ve tecrübesi sayesinde yıllardır liderliđini korumaktadır. Dünya pazarlarında ise hem orijinal ürün tedarikçisi ve hem de yenileme pazarında birinin bir marka olma yolunda önemli adımlar atmıştır. Türkiye de tıradı araç imalatçılarının rot tedarikinin % 80'ini, otok araçlarının da % 10'ü ni karşılamaktadır. Yenileme pazarında da % 20 paya sahiptir.

Niğde de 21.000 m² kapalı alan olmak üzere toplam 200.000 m²'lik bir alanda; deneyimi ve eğitimi altı e yakın alışanıya üretim yapmakta olan DITAS, müşteri talebini zamanında karşılayan tasarım kabiliyeti, araç kalitesini şamanda imule eden prototip test tesisi, modern ve yeni makine parkı, esnek üretim prosesleri ile kaliteli hizmet vermeye devam etmektedir.

Ö sigma kalite yönetim tesisiyle alışan DITAS, ISO 14001 çevre yönetim tesisi sertifikası, ISO 9001:2008 otomotiv tedarikçileri kalite tesisi sertifikası ve Ford 631 kalite sertifikasına sahiptir ve aynı zamanda Türkiye'nin en büyük araç üreticilerinin "A" sınıfı tedarikçisidir.

1.Kısa tarihçesi

2.Ana faaliyet konusu

3.Ürettiği ürünler

5.Çalışan sayısı

(kadı yalı - boydu yalı)

6.Sertifikaları

7.Marka

8.İlaç yaptığı ölkeler

: Rotbađı, Rotll, ekli Kolu, V ekli Kolu, İtel Rotll, Sta bilizatör

Çalışan Sayısı	2011	2012	-
kadı	-	Muharrefe	-

: TS 10949, ISO 14001, TSE

: Dıtış

: Almanya, İngiltere, Amerika, İtalya



İsaret Ünvanı : Özbey Motorlu Taahhüt San. ve Tic.Ltd.Şti.

Faaliyet Göst. Sektör : Otomotiv yedek parça

Adres : Altı Sırtıyl Silesi 38.Lok No.4 NİĞDE

Telefon : 0 388 210 76 51 - Faks :0 388 233 63 32

Web Adresi : www.ozbey.com.tr

E-mail : ozbey@ozbey.com.tr

Firma Yetkilisi : Bilent Benek

Kuruluş Yılı : 2006

1.Kısa tarihçesi : 2006 yılında kurulan firmamız, otomotiv yedek parça üretimi ile faaliyetine devam etmektedir.

2.Ana faaliyet konusu : İmalatçı

3.Ürettiği ürünler : Özel Somun İmalatçı

4.Çalışan sayısı (mavi yaka beyaz yaka)	Çalışan Sayısı		Büt	
	İşçi	76	Mühendis	71
		5		0

5.Sertifikaları : ISO 9001





Trade Name	: Uzdey Motor Vehicle Industry and Trade Limited Company			
Activity Sector	: Automotive parts parts			
Address	: Aya Industrial Estate CBN - Block No:4 Niçde			
Telephone	: 0 368 218 790 1 + Fax: 0 368 251 63 02			
Web Address	: www.uzdey.com.tr			
E-mail	: uzdey@uzdey.com.tr			
Company Official	: Bulent Buzulu			
Franchising Year	: 2006			
1. Brief History	: Our company established in 2006 continues to produce automotive spare parts.			
2. Main Activity	: Manufacturer			
3. Products	: Special metal production			
4. Number of Employees	NUMBER OF EMPLOYEES	20	WORKER	21
(blue-collar - white collar)	Ornek	5	Engelci	0
5. Certificates	: ISO 9001			



Company Name	: uzdey汽车工程有限公司			
Business Sector	: 汽车零部件			
Address	: 土耳其NICDEWAZA.L.特别区1004号			
Telephone	: 0 300 218 79 01 - 传真 : 0 300 251 63 02			
Website	: www.uzdey.com.tr			
E-mail	: uzdey@uzdey.com.tr			
Director	: BULENT BUZULU			
Establishment Year	: 2006			
1. Company History	: 2006年建立的及司、汽车零部件产业活动。			
2. Business Sector	: 生产厂家			
3. Production Products	: 特殊金属生产			
4. Employee Numbers	员工人数	20	人员	21
(blue-collar - white)	行政	5	工程师	0
5. Certificates	: ISO 9001			

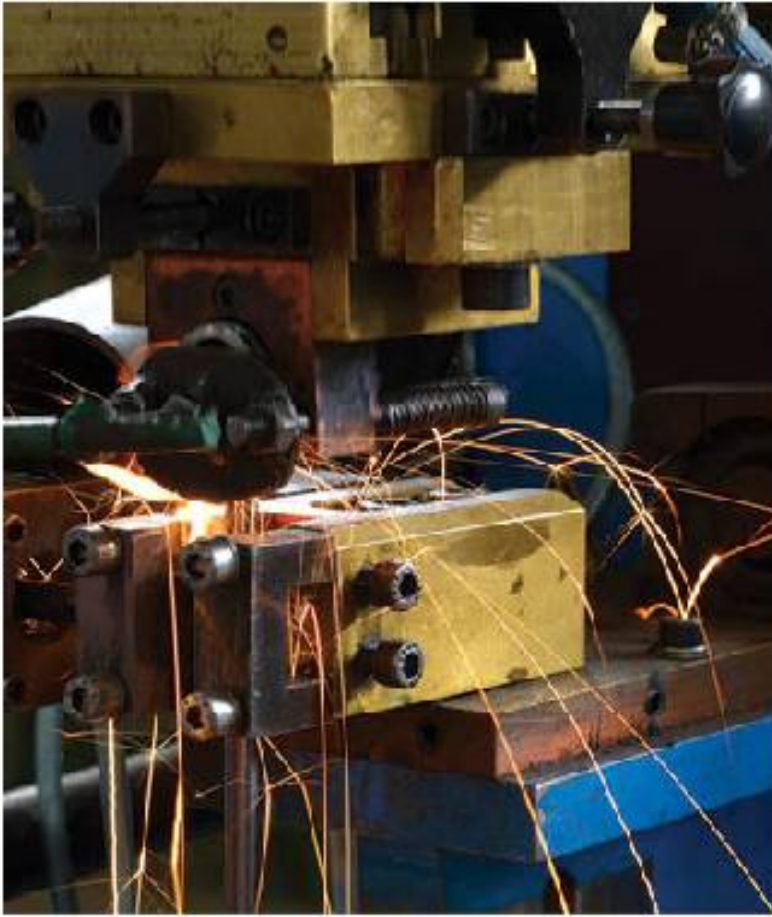

Ticaret Ünvanı : T-Bota Otomotiv Parçaları İmalat Ve Mühendislik Limited Şirketi
Faaliyet Göst. Sektör : Otomotiv yedek parça
Adres : Ata Sahayı Sitesi 4.Blok No:3 NiğDE
Telefon : 0 388 733 94 84 • Fakı 0 388 733 94 85
E-mail : hikmetseker55@hotmail.com
Firma Yetkilisi : Hikmet Çakar
Kuruluş Yılı : 2003

1.Kısa tanıtması : 2003 yılında kurulan firmamız, otomotiv direksiyon sisteminde kullanılan rotbaşı,rotli,rotmil,2-rot,rot kolu imalah ile faaliyetine devam etmektedir.

2.Ana faaliyet konusu : İmalatçı

3.Ürettiği ürünler : Saç pres işleri ve kalıp

4.Üretim Kapasitesi : 200 000 adet/yılı rot,1 300 000 adet /yılı saç pres işleri

5.Çalışan sayısı (mavi yaka - beyaz yaka)

Çalışan Sayısı	10	İşç	8
	1	Mühendis	1

6.Sertifikalardan : ISO 9001





- Trade Name** : Nixde Automotive Parts Manufacturing and Engineering Limited Company
- Activity Sector** : Automotive spare parts
- Address** : Ana Industrial Estate 4th Block No:3 Nigde
- Telephone** : 0 360 234 94 04 + Fax:0 360 234 94 05
- E-mail** : nixde@nigde.com
- Company Official** : Hilmet Seker
- Foundation Year** : 2008
- Brief History** : Our company established in 2008 continues its activities with manufacturing of tie rod end, ball joint, axle joint, 2-rod, track rod used in automotive steering system.
- Main Activity** : Manufacturer
- Products** : Sheet metal piece works and mould
- Production Capacity** : 200.000 pieces rod end per year, 1.500.000 pieces sheet metal brass works per year
- Number of Employees (2010-2012)**
- | Number of Employees | 2010 | 2011 | 2012 |
|---------------------|------|------|------|
| Female | 0 | 0 | 0 |
| Male | 10 | 10 | 10 |
- Certificates** : ISO 9001



- Company Name** : T-SORA 汽车零件制造及工程有限公司
- Address** : 汽车零件
- Location** : 上海美兰路3000号上海ATL工业园区4楼2号
- Telephone** : 0 562 575 04 04 + 传真 0 562 575 04 05
- E-mail** : hilmet.seker@nigde.com
- Company Official** : HILMET SEKER
- Establishment Year** : 2008
- Company History** : 2008年建立的公司，生产在汽车转向系统的球头、球头、推力杆、V型杆、球头。
- Business Type** : 生产厂家
- Production Products** : 钣金冲压加工及模具
- Production Capacity** : 200.000 个球头/年, 1.500.000 个钣金冲压加工 /年
- | Employee Type | 2010 | 2011 | 2012 |
|---------------|------|------|------|
| Male | 10 | 10 | 10 |
| Female | 1 | 1 | 1 |
- Certificates** : ISO 9001



İsaret Ünvanı : Uslu Çelik Petrol Ürünleri Satış Ve Tic. Ltd. Şti
Faaliyet Böl. Sektör : Otomatik Kepenk Sistemleri
Adres : Niğde OSB 8. Cad.No.18 NİĞDE
Telefon : 0 388 225 02 79 • Faks : 0 303 225 02 70
Web Adresi : www.uslucelik.com.tr
E-mail : niigde@uslucelik.com.tr
Firma Yetkilisi : Kemal Karca
Kuruluş Yılı : 2003

1.Kısa tarihçesi

: 1986-Uslu Çelik kuruldu,1993-Otomatik kepenk sistemleri üretimi başladı,1997-Atölyeden fabrika düzenine geçildi.1999-Elektrostatik toz boya tesisi kuruldu, üretim alanı 2000 m²'ye çıkarıldı, BVQI tarafından ISO 9001 Kalite yönetim belgelendirildi. Makine parkuru 2 adet profil makinesiyle güçlendirildi.2004-İst- Hizmet Yeterlilik belgelendirildi,2006 TSEK üretim uygunluk belgesi alındı, Sanayi ve Ticaret Bakanlığı Garanti Belgesi, Makine parkuru 2 adet profil makinesiyle güçlendirildi.2009- Niğde'de 3500 m² lik ikinci fabrika üretime başladı

2.Ana faaliyet konusu

: İnşaat Demirleri, Çift Telleri, Galvanizlik Dikenli Tel, Beton Döşeme Sistemi taşıyıcı öngütmeli direk

3.Ürettiği ürünler

: ISO 9001, ISO 14001,TSE, Garanti Belgesi, Hizmet Yeterlilik

4.Sertifika alan





Trade Name

Activity Sector

Address

Telephone

Web Address

E-mail

Company Official

Foundation Year

Uslu Steel Petroleum Products Industry and Trade Limited Company

: Automatic Shutter Systems

: Niğde Organized Industrial Zone 8th Street No:18 Niğde

: 0 388 226 02 78 - Fax : 0 388 226 02 78

: www.uslucelik.com.tr

: nigde@uslu.mali.com.tr

: Kemal Koca

: 2005

1.Brief History

: In 1984, Uslu steel wire line mill, in 1995, it automatic shutter systems was began for production, in 1997, the workshop was extended and became a factory. In 1999, electrostatic powder coating plant was established, production area was raised to 2000 m². was given ISO 9001 quality management certification by D/CI, section of machine was strengthened with 2 baffle machines. In 2004, it was given service place competence certificate by TSC, in 2005, it was given TSEK production conformity certificate. Ministry of Industry and Trade Ministry, section of machine was strengthened with 2 profile machines. In 2006, the second factory started to production on an area of 3500 m².

2.Manufacturing

: Manufacturing + Trade

3.Products

: Çeliktenfirin İmki, Fırınlar, Galvanizli Akışkanlar, Çelik Çubuklar, Sistemler, Çelik Ürünler, Çelik Ürünler

4.Certificates

: ISO 9001, ISO 14001, TSE, Ministry, Swiss place competence certificate



Company Name

Address

Address

Phone Number

Website

E-mail Address

Director

Establishment Year

: Uslu Steel Petroleum Products Industry and Trade Limited Company

: Niğde / Turkey

: Niğde Organized Industrial Zone 8th Street No:18

: 0 388 226 02 78 - Fax : 0 388 226 02 78

: www.uslucelik.com.tr

: nigde@uslu.mali.com.tr

: Kemal Koca

: 2005

1. Company History

: Uslu Steel in 1984 was established. In 1995, it started production of automatic shutters. In 1997, it moved from a small workshop to a large factory. In 1999, it established an electrostatic powder coating plant. In 2004, it was given a service place competence certificate by TSC. In 2005, it was given a production conformity certificate by TSEK. In 2006, it was given a production conformity certificate by the Ministry of Industry and Trade. In 2006, it was given a production conformity certificate by the Ministry of Industry and Trade. In 2006, it was given a production conformity certificate by the Ministry of Industry and Trade.

2. Business Scope

: Manufacturing + Trade

3. Production Products

: Çeliktenfirin İmki, Fırınlar, Galvanizli Akışkanlar, Çelik Çubuklar, Sistemler, Çelik Ürünler, Çelik Ürünler

4. Certificates

: ISO 9001, ISO 14001, TSE, Ministry, Swiss place competence certificate



Ticaret Ünvanı : Yüksel Ferforje Metal San. Tic. Ltd. Şti
Faaliyet Göst. Sektör : Ferforje
Adres : Bul. Katında OSB 10.Cad. 10.yol No.14 Bor/NİĞDE
Telefon : 0 388 311 33 45 - Faks : 0 388 311 62 62
E-mail : menuscumali@hotmail.com
Firma Yetkilisi : Cumali Menoç

1.Kısa tanıtması : Uzun yıllar önce at arabası imalatı ile başlayıp daha sonra ferforje imalatı ve malzeme satışı ile bugünlere gelindi

2.Ana faaliyet konusu : İmalatçı-Ticaret

3.Ürettiği ürünler : Ferforje demir modelleri

4 Üretim Kapasitesi : 104 ton/ay

5 Çalışan sayısı (mavi yata - beyaz yata)

Çalışan Sayısı	51	64	45
(mavi yata - beyaz yata)	6	14	0





Trade Name : Yukel Wrought Iron Metal Industry and Trade Limited Company
Activity Sector : Wrought Iron
Address : Bulvarı Organizeel İndüstriyel Zone 10/11 Road No: 14 Bulvarı Niğde
Telephone : 0 388 011 30 40 • Fax: 0 388 011 42 42
E-mail : meniscemal@hotmail.com
Company Official : Cevat Manis
Trade History : Long years ago, it started to production with manufacturing brake-drum castings and then switched to these days with wrought iron manufacturing and material selling.
2.Main Activity : Manufacturer + Trade
3.Products : Wrought iron models
4.Production Capacity : 104 tons per month
5.Number of Employees (year 2014 - now 2015)

Number of Employees	01	Worker	45
Official	1	Employee	0



Company Name : TÜRKSEL ÇELİK METAL SANAYİ VE TİCARET A.Ş.
Activity Sector : Çelik
Address : Türkiye Cumhuriyeti Niğde İli Organizeel Endüstriyel Bölge No:10/11 Bulvarı No:14
Telephone : 0 388 011 30 40 • Fax: 0 388 011 42 42
E-mail : meniscemal@hotmail.com
Official : Cevat Manis

1. Company History : Long years ago, the company started to produce cast iron metal.
2. Main Activity : Manufacturer + Trade
3. Products : Çelik
4. Production Capacity : 104 tons per month

5. Number of Employees (year 2014 - now 2015)

Number of Employees	51
Official	0

51

0

Worker	45
Employee	0

45

0

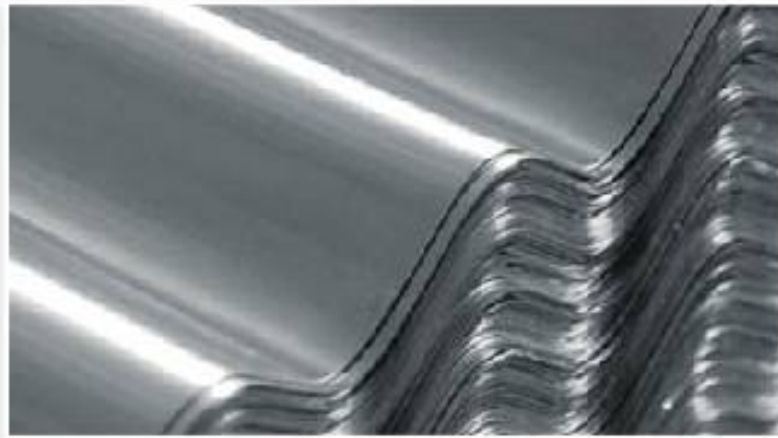

İsaret Ünvanı : Özgül Sac -Ahmet GÖRGÜN
Faaliyet Göst. Sektör : Metal İşleme -Metal Ürünleri İmalatı
Adres : Bar Karması OSB 16.Cad.No.2 Bar/NİĞDE
Telefon : 0 388 315 00 55 - Faks :0 388 315 00 54
Web Adresi : www.ozgulbachigalve.com
E-mail : ozgul.sacsanayi@hotmail.com
Firma Yetkilisi : Ahmet GÖRGÜN
Kuruluş Yılı : 1996

1.Kısa tanıtması

2.Ana faaliyet konusu : İmalatçı-Ticaret

3.Üretilen ürünler : Çöp konteyneri, PVC destek sacı, trapez sacı, sıvık daldırma galvanizleme

4.Üretim Kapasitesi : 270 ton/yıl çöp konteyneri, 495 ton/yıl PVC destek sacı, 135 ton/yıl trapez sacı

5.Çalışan sayısı
(mavi yaka beyaz yaka)

Çalışan Sayısı	10	İç	9
İçer	1	Mühendis	0

6.Sertifikasyon : ISO 9001,TSE





Ticaret Ünvanı : Hakan Ticaret - Hakan Abaklı.
Faaliyet Göst. Sektör : Kablo Kırma Geri Dönüşüm
Adres : Bul Katma OSB Bul/NİĞDE
Telefon : 0 388 315 00 36 - Faks : 0 388 315 00 37
E-mail : hakanabakli_hakanticaret@hotmail.com
Firma Yetkilisi : Hakan Abaklı
Kuruluş Yılı : 2008

1 Kısa Tanıtması : Eskişehir ilinde Erçün Abaklı tarafından kuruldu. 2008'de Niğde İli Bor Kırma OSB'de faaliyetine devam etmektedir.

2. Ana faaliyet konusu : İmalatç+Ticaret

3 Ürettiği ürünler : Bakır Geri dönüşümü

4 Çalışan sayısı (mavi yaka - beyaz yaka)	Çalışan Sayısı		Böl.	
	İçer	Dış	İçer	Dış
	10	1	9	0





Trade Name : Hakan Akad - Hakan Akad
Activity Sector : Cable Break Recycling
Address : Bor Mixed Organized Industrial Zone Sultaniye
Telephone : 0 368 310 30 00 + fax: 0 368 310 30 07
E-mail : hakanakad@hakanakad.com.tr
Company Official : Hakan Akad
Foundation Year : 2008
1. Brief History : Şirketimiz, Türkiye Cumhuriyeti'nin 2008 yılında, Niğde Organize Sanayi Bölgesi'nde kurulmuş ve faaliyetlerini burada sürdürmektedir.
2. Main Activity : Üretim / Production
3. Products : Copper Recycling

Number of Employees (Çalışanlar - işçi sayısı)	Number of Customers (Müşteri)	Year	Revenue
10	1	2023	1.000.000 TL



Company Name : HAKAN AKAD - HAKAN AKAD
Business Sector : Cable Break Recycling
Address : Niğde Organize Sanayi Bölgesi Sultaniye
Telephone : 0 368 310 30 00 + fax: 0 368 310 30 07
E-mail : hakanakad@hakanakad.com.tr
Owner : Hakan Akad
Establishment Year : 2008
1. Company History : Şirketimiz, Türkiye Cumhuriyeti'nin 2008 yılında, Niğde Organize Sanayi Bölgesi'nde kurulmuş ve faaliyetlerini burada sürdürmektedir.
2. Business Sector : Üretim / Production
3. Production Products : Copper Recycling

Number of Employees (Çalışanlar - işçi sayısı)	Year	Revenue
10	2023	1.000.000 TL





Ticaret Ünvanı : Sefa Alüminyum Demir Tic. Ve San. Ltd.Şti.
Faaliyet Göst. Sektör : Alüminyum, PVC
Adres : Altı Sırtkuyul Silesi Yüzyıl Cad. No.56 NİĞDE
Telefon : 0 388 233 32 52 • Faks : 0 388 213 79 41
Web Adresi : www.sefahigde.com
Firma Yetkilisi : Metin Köse
Kuruluş Yılı : 1995

1.Kısa tarihçesi : Firmamız 1996 yılında demir doğrama faaliyetine başlamış olup 1998 yılında kurumsal bir kimliği kazanmıştır. Şimdi alüminyum, cam balkon,pvc işlerinde hizmet vermektedir.

2.Ana faaliyet konusu : İmalatçı /Ticaret

3.Ürettiği ürünler : PVC, Cam Balkon, duşakabin, alüminyum cam balkon , korkuluk

4.Üretim Kapasitesi : 200 daire/yıl

5.Çalışan sayısı (mavi yaka - beyaz yaka)

Çalışan Sayısı	38	İşçi	33
		Yönetici	0

6.Sertifika : CE Markalama





- Trade Name** : Vefa Aluminium İşletme and Industry Limited Company
Activity Sector : Aluminium, PVC
Address : Ana Endüstriyel Bölge Yolu/Şişli No:66 Niçde
Telephone : 0 368 238 32 82 • Fax: 0 368 213 75 47
Web Address : www.vefainfo.net.tr
Company Official : Mehmet Koca
Foundation Year : 1995
1. Brief History : The company started its units in 1984 and finished its corporate identity in 1995. Now it produces aluminium glass balcony and PVC.
2. Main Activity : Manufacturer + Trade
3. Products : PVC, Glass Balcony, Shower Cabin, aluminium glass verand, railing
4. Production Capacity : 200 tons per year
5. Number of Employees (blue-collar - white collar)
- | Number of Employees | 20 | Manier | 38 |
|---------------------|----|----------|----|
| Official | 6 | Engineer | 0 |
- 6. Certificates** : CE Branding



- Company Name** : ZETA Metal Sanayi ve Ticaret A.Ş.
Activity Sector : Metal, Glass and PVC
Address : Üstüplü Mahallesi, 15. Sokak, 06100 Ankara
Telephone : 0 312 444 4444 • Fax: 0 312 444 4444
Web Address : www.zeta.com.tr
Company Official : Mustafa Koca
Foundation Year : 1990
1. Brief History : 1990 yılında metal kapı ve pencere üretimiyle başladı, 1995 yılında yapıldı, şimdi metal kapı ve pencere, cam kapı ve pencere, PVC kapı ve pencere üretimi yapıyor.
2. Main Activity : Üretim
3. Products : Metal kapı ve pencere, cam kapı ve pencere, PVC kapı ve pencere
4. Production Capacity : 200 adet ayda
5. Number of Employees (blue-collar - white collar)
- | Employee Type | 20 | Manier | 38 |
|---------------|----|----------|----|
| Official | 6 | Engineer | 0 |
- 6. Certificates** : CE Branding



Ticaret Ünvanı : ARC Demir ve Çelik Makine İmalat Montaj San. Tic. Ltd. Şti

Faaliyet Göst. Sektör : Makine İmalatı

Adres : Ata Sanayi Sitesi 19.Blok No:22 NİĞDE

Telefon : 0 388 712 00 01 • Faks : 0 388 712 00 05

Web Adresi : www.arcdemirceelik.com

E-mail : info@arcdemirceelik.com

Firma Yetkilisi : Celal Yüksel

Kuruluş Yılı : 2013

1.Kısa tarihçesi : 2013 yılında Ata Sanayi sitesinde makine imalatında başlamıştır.

2.Ana faaliyet konusu : İmalatçı-Ticaret

3.Üretilen ürünler : Yapı kimyasal testleri, dairesel ve titreşimli elek, paketleme makinası, tala, bunker, konveyör bant, helazon

4.Çalışan sayısı

(mavi yaka - beyaz yaka)

Çalışan Sayısı	4	50	3
Üst	-	Müdürlük	1





Trade Name : AKC Iron and Steel Machinery Manufacturing and Trade Limited Company
Activity Sector : Machinery Production
Address : Ana Industrial Estate 19th Block No:62 Niğde
Telephone : 0 388 212 00 01 • Fax: 0 388 212 00 05
Web Address : www.akcmetal.com
E-mail : info@akcmetal.com
Company Official : Cevat Kubat
Foundation Year : 2015
Trade History : In 2015, it started its machinery production in Ana Industrial Estate.
Main Activity : Manufacturing → Trade
Products : Construction of chemical plants, circular and vibrating screens, printing machines, silo, bucket, conveyor belt, skirt

Number of Employees
 (Kisletme - istisnai)

NUMBER OF EMPLOYEES	4	Water	4
(Tisletme)	0	Sevimsiz	1



Company Name : AKC Iron and Steel Machinery Manufacturing and Trade Limited Company
Business Sector : Machinery Production
Address : Ana Industrial Estate 19th Block No:62 Niğde
Telephone : 0 388 212 00 01 • Fax: 0 388 212 00 05
Website : www.akcmetal.com
E-mail : info@akcmetal.com
Owner : Cevat Kubat
Establishment Date : 2015
1. Company History : In 2015, it started its machinery production in Ana Industrial Estate.
2. Business Sector : Machinery Production
3. Production : Construction of chemical plants, circular and vibrating screens, printing machines, silo, bucket, conveyor belt, skirt

4. Employee Count
 (Kisletme - istisnai)

Employee Count	4	Personnel	3
(Kisletme)	0	Personnel	1



İsaret Ünvanı : DRF Nipsan Metal Sahayı Ticaret Limited Şirketi
Faaliyet Göst. Sektör : Tarım Aletleri, Sac İmalatı
Adres : Atı Sahayı Silesi Nipsan İş Merkez NiğDE
Telefon : 0 388 210 20 25 - Faks : 0 388 212 00 00
Web Adresi : www.nipsanmetalsahayi.com
E-mail : nipsan@myner.com
Firma Yetkilisi : Fatih Öztürk
Kuruluş Yılı : 2011

1. Kısa tarihçesi : 1978 yılında Durmuş Öztürk tarafından kurulan firmamız, 2011 yılında DRF Nipsan olarak faaliyetine devam etmektedir.

2. Ana faaliyet konusu : İmalatçı

3. Ürettiği ürünler : Sac ve Demir İşlet, Tarım Makinaları

4. Çalışan sayısı (mavi yaka - beyaz yaka)

Çalışan Sayısı	İşçi	Mühendis
18	15	0
(3'ü)	3	0





Trade Name	: UMF Nisan Metal Industry and Trade Limited Company			
Activity Sector	: Agricultural Tools, Sheet Metal Manufacturing			
Address	: Ana Endüstriyel Bölge Nispeti İşletme Merkezi Niğde			
Telephone	: 0 368 212 20 20 • Fax: 0 368 212 06 88			
Web Address	: www.niponmetaltrading.com			
E-mail	: nisan@nimef.com			
Company Official	: Fatih Çelik			
Franchising Year	: 2011			
Brief History	: Our company established by Dursun Özkan in 1978 has continued under the name of UMF Nisan since 2011.			
Main Activity	: Manufacturer			
Products	: Sheet metal and turn parts, Agricultural machinery			
Number of Employees	Number of Companies	14	Worker	10
(blue-collar - white collar)	Other	2	Engineer	0



Company Name	: NİP NİP SİYAY İNŞAAT LİMİTED KOMPANİ		
Business Sector	: İnşaat Ekipmanları, Metal İşleme		
Address	: Nispeti Endüstriyel Bölge Nispeti İşletme Merkezi Nispeti Niğde		
Telephone	: 0 368 212 20 20 • Fax: 0 368 212 06 88		
Website	: www.niponmetaltrading.com		
E-mail	: nisan@nimef.com		
Franchising Year	: 2011		
Company History	: In 1978, Dursun Özkan established the company. After 2011, it was named UMF Nisan.		
Business Sector	: Production		
Production Products	: Agricultural machinery, Metal processing		

4. İşçi Sayısı
(Mavi - Beyaz)

İşçi Sayısı

10

Diğer

0



İsaret Ünvanı : Noren Enerji Üretim A.Ş.
Faaliyet Göst. Sektör : Elektrik Üretim Santrali
Adres : Niğde OSB 4. Cad. No.5 NİĞDE
Telefon : 0 388 225 03 33 - Faks : 0 388 225 03 34
Web Adresi : www.noreneherji.com
E-mail : satiss@noreneherji.com
Firma Yetkilisi : Osman Sarıçam
Kuruluş Yılı : 2003

: Noren Enerji bir SARIÇAM AİLESİ iştirakidir. Sarıçam ailesi olarak inşaat, tekstil ve mobilya sektöründe faaliyetleri vardır. 2003 yılında Noren olarak enerji üretim ibaresini alması ve üretimimize başlamış bulunmaktayız. O günden bugüne üretimimizi sürdürmekteyiz. Noren hem toptan hemde perakende elektrik satış yapmaktadır. Buhar larve santralimiz yakın çevremizdeki santrali kuruluşlarımızın buhar ihtiyacını, tesisleri ve fidanhanelerin ısıtma ihtiyacını karşılamaktadır.

1.Kısa tarihçesi

2.Ana faaliyet konusu : İmalatçı
 3.Uretilen ürünler : Elektrik Üretimi
 4.Üretim Kapasitesi : 76.000.000 kWh/yıl
 5.Çalışan sayısı : 8
 (mavi yaka - beyaz yaka) : 1
 6.Sertifika alan : EPDK Lisansı
 7.Marka : Noren Enerji

Çalışan Sayısı	8	İç	0
Ortalama	1	Mühendis	1





Trade Name : Noren Energy Production Inc.
Activity Sector : Electricity Production Plant
Address : Niğde Organized Industrial Zone 4th Street No:7 Niğde
Telephone : 0 368 226 03 42 • Fax: 0 368 226 03 04
Web Address : www.norenenergy.com
E mail : info@norenenergy.com
Company Official : Osman Sarıcam
Foundation Year : 2009

1. Brief History

Noren Energy is SARICAMFAMILY's subsidiary company. They are operating in construction, textile and furniture industries under the name of SARICAM Family. In 2009, we took the energy production license and started to production. Since that year, we have continued to production. Noren sells retail and wholesale. In addition to these, our plant supplies other industrial enterprises' demands nearby, particularly metal refining's heating needs.

2. Main Activity

: Elektrik üretimi

3. Products

: Elektrik Üretimi

4. Production Capacity

: 90.000.000 kw saat/yıl

5. Number of employees (blue-collar white collar)

Number of Employees		Menor	
Ünvan	1	Çalışan	1

6. Certificates

: TSEK 1 marka

7. Brand

: Noren Enerji



1. 公司名称

: Noren发电公司

2. 营业类型

: 发电站

3. 地址

: 土耳其sivas省sivas工业园区第4号路0号

4. 电话号码

: 0 368 226 03 00 • 传真 : 0 368 226 03 04

5. 网址

: www.norenenergy.com

6. 电子邮箱

: info@norenenergy.com

7. 创始人

: OSMA SARICAM

8. 建立日期

: 2009

1. 公司简介

: Noren 意味公司是制造企业，在矿业、纺织、家具行业SARICAM家族有活动。2009年取得发电许可证之后，开始发电了。Noren发电公司经营范围是零售和批发，以及周边地区和特别在工业上需求最大的，成千上万的供应商需求。

2. 营业范围

: 生产厂家

3. 生产产品

: 发电

4. 生产容量

: 90.000.000千瓦时/年

5. 员工人数

: 1

6. 证书

: TSEK 1证书

7. 牌子

: Noren Enerji

员工人数		人数	
行政	1	工程师	1



İsaret Ünvanı : Öbek Elektrik Mühendislik Mühendislik Limited Şirketi
Faaliyet Göst. Sektör : Elektrik
Adres : Kızıltepe Yolu Üzeri Hidirlik Mevkii TEİAŞ Yanı NIĞDE
Telefon : 0 388 233 59 10 - Faks : 0 388 233 59 10
E-mail : obekelektrik@hotmail.com
Firma Yetkilisi : Fthem Öbek
Kuruluş Yılı : 2002

1.Kısa tarihçesi : 2002 yılında kurulmuştur,2007 yılında yapıldı yatırımları ile trafo üretimi ile faaliyetine devam etmektedir

2.Ana faaliyet konusu : İmalatçı

3.Ürettiği ürünler : Trafo Üretimi

4.Çalışan sayısı
(mavi yaka - beyaz yaka)

Çalışan Sayısı	14	İşçi	12
İçeril	1	Mühendis	1

5.Sertifikaları : ISO 9001, ISO 14001

6.Marka : Öbek Trafo





- Trade Name** : Übel Electric Endüstriyel Danışmanlık Limited - Lombardi
Activity Sector : Plastik
Address : D.1 Kütahya Highway Hükümet Meydanı TEİAŞ Niğde
Telephone : 0 366 236 59 10 + Fax: 0 366 231 59 10
E-mail : nhahla@iclii@hrtmail.com
Company Official : Çetin Çelik
Establishment Year : 2002
1. Brief History : The company was established in 2002. It has continued to transform production with investments since 2007.
2. Main Activity : Manufacturing
3. Products : Transformer production
4. Number of Employees (blue collar - white collar) :

Number of Employees	14	White	12
Blue	1	Blue/White	1

5. Certificates : ISO 9001, ISO 14001
6. Brands : Übel Tulu



- Company Name** : ÜBEL Elektrik Endüstriyel Danışmanlık Limited
Activity Sector : Elektrik
Address : D.1 Kütahya Highway Hükümet Meydanı TEİAŞ Niğde
Telephone : 0 366 236 59 10 + Fax: 0 366 231 59 10
E-mail : nhahla@iclii@hrtmail.com
Official : Çetin Çelik
Establishment Year : 2002
1. Company Type : 2002 yılında kuruldu. 2007 yılında yatırım ile üretimine başladı.
2. Main Activity : Üretim
3. Products : Transformatör
4. Number of Employees (blue collar - white) :

Üretim Personeli	14	Personel	12
Yönetim	1	İkinci El	1

5. Certificates : ISO 9001, ISO 14001
6. Brands : ÜBEL TRAFÖ



İsaret Ünvanı : Phoenix Gold Çelik Ahşap Kapı Ltd.Şti.
Faaliyet Göst. Sektör : Çelik Kapı
Adres : Niğde OSB 4. Cad.No.18 NİĞDE
Telefon : 0 388 225 00 67 • Faks : 0 388 225 00 67
Web Adresi : www.phoenix-gold.com.tr
E-mail : info@phoenix-gold.com.tr
Firma Yetkilisi : Ali Güven
Kuruluş Yılı : 2005

1.Kısa tarihçesi

: Belçika'da 3 yıl AR&GE faaliyetini sürdürdükten sonra 2005 yılında Niğde'de faaliyetine başlamıştır. Türkiye'de Avrupa standardı olan E11 normlarına uygun üretim yapan tek firmadır.

2.Ana faaliyet konusu

: İmalatçı

3.Ürettiği ürünler

: Çelik Kapı

4.Uretim Kapasitesi

: 1000 kapı/ay

5.Çalışan sayısı

Çalışan Sayısı	13	İyi	10
----------------	----	-----	----

(mavi yaka - beyaz yaka)

İnsan	2	Makine	1
-------	---	--------	---

6.Serüvitekim

: TSF

7.Marka

: Phoenix Gold

8.İhraç yaptığı ülkeler

: Suudi Arabistan, Belçika, Fihra





Trade Name : Phoenix Gold Steel Wooden Door Limited Company
 Activity Sector : Steel Door
 Address : Niğde Digitalized Industrial Zone 4th Street No.18 Niğde
 Telephone : 0 388 220 007 • Fax : 0 388 220 00 67
 Web Address : www.phoenix-gold.com.tr
 E-mail : info@phoenix-gold.com.tr
 Company Official
 Franchising Year : All Given
 - 2005

1.Brief History : After ongoing R&D activities 3 years in Belgium, it began to operate in Niğde. It is the only company manufacturing according to the European Standard JET 1 in Turkey.

2.Main Activity : Manufacturing

3.Product : Steel Door

4.Production Capacity : 1000 doors per 1 month

5.Number of Employees (full-time - part-time)

NUMBER OF EMPLOYEES	16	Water	10
Full-time	2	Separate	1

6.Certificates : TSE

7.Brand : Phoenix Gold

8.Export Countries : Great Britain, Belgium, Austria



公司名称

营业范围

地址

电话号码

网址

电子邮箱

联系人

建立日期

1. 公司历史

2. 营业范围

3. 生产产品

4. 生产容量

5. 员工人数 (直接 + 间接)

6. 证书

7. 牌子

8. 出口国

• PHOENIX GOLD 钢木门有限公司

• 9011

• 土耳其 Niğde 省 Niğde 市 工业园 4 号路 18 号

• 电话 : 0 388 220 007 • 传真 : 0 388 220 00 67

• www.phoenix-gold.com.tr

• info@phoenix-gold.com.tr

• ALL GIVEN

• 2005

• 在比利时 6 年研发之后, 2005 年在 Niğde 开始营业。在土耳其 PHOENIX GOLD 钢木门有限公司是得到欧盟 CE 标准生产的第一公司

• 营业范围

• 钢门

• 1000 个门/月

员工人数	16	人数	10
直接	2	间接	1

• TSE

• PHOENIX GOLD

• 沙特阿拉伯、比利时、德国



İsaret Ünvanı : Hasan Arslan
Faaliyet Göst. Sektör : Boya İmalatı
Adres : Niğde OSB 4. Cad. No.13 NİĞDE
Telefon : 0 388 225 02 47 - Faks : 0 388 225 02 46
Web Adresi : www.technico.com.tr
E-mail : bilgi@technico.com.tr
Firma Yetkilisi : Hasan Arslan
Kuruluş Yılı : 2009

: Koşullar ne olursa olsun; insanların mutluluğunu hedeflemek! Bu öyle bir çıkış noktasıdır ki, kimi zaman ticari anlamda rakiplerimizin gerisinde kalabiliriz. Ama mullu olan ürünler için yetenekli hep siz üretirsiniz, sorunsuz hızlı çözümleri sunarız. Kaliteli hizmet ve ürün sundukça uzun ve köklü ilişkiler kurarsınız. Uzun ömürlü bir başarıyı içerir. Ve 1975 yılından bu yana süregelen sağlık ve temiz bir geçmişin haklı sahibi olursunuz...

1. Kısa tanıtması

Biz 1975 yılından bu yana boyda ve kimya sektöründe insanların mutluluğunu hedefleyerek çalıştık. Çalışmalarımızın sonucunda sağlık bir temel olan, alanında güvenilir ve kaliteden hiç ödün vermeyen bir marka olmayı başardık.

2. Ana faaliyet konusu : İmalatçı

3. Ürettiği ürünler : Boya ve Tiner (Endüstriyel, Sanayi, İnşaat, Mobilya, Otomotiv Yan Sanayi)

4. Üretim Kapasitesi : 1000 ton/yıl

5. Çalışan sayısı

Çalışan Sayısı	13	10
(mavi yaka - beyaz yaka)	1	2

6. Sertifikasyon : ISO 9001, TSF

7. Marka : Technico

8. İhrac yaptığı ülkeler : Kosova, Bulgaristan, Arnavutluk, Romanya, İtalya, Belarus



Trade Name : Hasan Arslan
Activity Sector : Paint Manufacturing
Address : Niğde Digitalized Industrial Zone 4th Street No.10 Niğde
Telephone : 0 368 226 02 41 / Fax: 0 368 226 02 46
Web Address : www.tecnico.com.tr
E mail : bilgi@tecnico.com.tr
Company Official : Hasan Arslan
Franchising Year : 2009

1. Brief History

"Under any circumstances, aim for people's happiness!" This is the striking point that sometimes you may be forced to reach aim, but makes you stay full behind the competitors in the commercial sector. But you always produce innovations to create happy customers, you trust yourself by solving problems quickly. By providing quality services and products, you can have long and well-established relationships. You can't think of long-term success. And you can be the rightful owner of the strong and clean paint since 1975. Since 1975, we have worked in the industry of both the chemical and paint. With the support of our work, we have managed to have a well-established, reliable and high-quality brand.

2. Main Activity

: Manufacturer

3. Products

: Paints and Primers (residential, quality, construction, furniture, Automotive Supply Industry)

4. Production Capacity

: 1000 tons per year

5. Number of Employees (2010/2011 - 2012/2013)

Number of employees	10	Water	10
(2010/2011)	1	English	2

6. Certificates

: ISO 9001, TSE

7. Brand

: Tecnico

8. Export Countries

: Kosovo, Bulgaria, Albania, Romania, Italy, Belarus



1. 公司名称

: HASAN ARSLAN

2. 注册地址

: 土耳其

3. 地址

: 土耳其 Niğde 省 Niğde 工业园 4 号街 10 号

4. 电话号码

: 0 368 226 02 41 / 传真 : 0 368 226 02 46

5. 网址

: www.tecnico.com.tr

6. 电子邮件

: bilgi@tecnico.com.tr

7. 创始人

: HASAN ARSLAN

8. 建立日期

: 2009

1. 公司历史

情况下,我们的目标是让别人快乐!这是一个伟大的,有时很困难,有时为了达到目标多外兼收。但您总是创新,生成快乐客户,并快速解决任何问题。由于优质的产品,建立牢固的关系,取得持久的成功。从1975年以来,这是我们的目标。从2009年起,我们的目标一直是让别人快乐。现在我们的目标实现了。由于我们工作的成果,我们是业内的重要公司。

2. 营业范围

: 生产工厂

3. 生产产品

: 油漆和涂料等 (住宅,工业,建筑,家具,汽车行业)

4. 生产容量

: 1000 吨/年

5. 员工人数 (全职 - 兼职)

员工人数	10	人数	0
全职	1	兼职	2

6. 证书

: ISO 9001, TSE

7. 牌子

: tecnico

8. 出口国

: 在科索沃, 保加利亚, 阿尔巴尼亚, 罗马尼亚, 意大利, 白俄罗斯





İsaret Ünvanı : MD Medikal Mühendislik Gıda Temizlik Tic. Ltd. Şti.
Faaliyet Göst. Sektör : Medikal Ürünler
Adres : Niğde OSB 7. Cad No.17 NİĞDE
Telefon : 0 388 225 04 42 - Faks : 0 388 225 04 43
E-mail : md_medikal@hotmail.com
Firma Yekili : Ahmet Demirtaş
Kuruluş Yılı : 2004

1.Kısa Tanıtması

: 2004 yılında Ankara'da faaliyetine başlayan firma,2007 yılında Niğde'de üretimine devam etmektedir.

2.Ana faaliyet konusu : İmalatçı

3.Ürettiği ürünler

: Tıbbi malzemelet (Ağız bakım ürünleri, ağız temize ağızlığı, ceset torbaları, spirometre ağızlığı)

4.Çalışan sayısı
(mavi yaka - beyaz yaka)

Çalışan Sayısı	5	İçerik	4
	1	Mühendis	10

5.Sertifika

: ISO 9001 ,CE Markalama





İsaret Ünvanı : Malp Saracıye Üretim San. ve Tic.Ltd.Şti.
Faaliyet Göst. Sektör : Seyahat Vahit İmalatı
Adres : Niğde OSB 6. Cad. No.13 NİĞDE
Telefon : 0 388 225 00 70 - Faks : 0 388 225 00 20
Web Adresi : www.valizmarket.com
E-mail : galincanta@gmail.com
Firma Yetkilisi : Ömer Yılmaz
Kuruluş Yılı : 2009

1. Kısa tanıtması

: 3 yıldır sektöründe verimliliğiyle göz doldurutan Malp Saracıye Niğde'den tüm Türkiye'ye hizmet sunmaktadır. Ankara ve İstanbul'daki satış mağazaları ile, toptan ve perakende olarak müşterilerinin ihtiyaçlarına sunduğu geniş ürün yelpazesiyle ve rekabete içli fiyatlara ise sektöründe lider konumdadır.

2. Ana faaliyet konusu : İmalatçı

3. Ürettiği ürünler : Seyahat Valizleri

4. Çalışan sayısı (mavi yaka - beyaz yaka)	Çalışan Sayısı	67	İçer	66
	İçer	2	Mihverler	0



**Trade Name**

: Malatya Luggage Production Industry and Trade Limited Company

Activity Sector

: Manufacturing of Luggage

Address

: Nigde Organized Industrial Zone 6th Street No:10 Nigde

Telephone

: 0 388 226 00 70 • Fax: 0 388 226 00 20

Web Address

: www.vadaml.com

E-mail

: galacata@gmail.com

Company Official

: Orhan Yilmaz

Founding Year

: 2007

1. Brief History

: Malatya Luggage Production Industry and Trade Limited Company is a leading manufacturer of luggage in Nigde to all over Turkey. It is in the leading position with outlets in Ankara and Istanbul, retail and wholesale distribution according to customer's demand and competitive prices.

2. Main Activity

: Manufacturer

3. Products

: Luggage

4. Number of Employees (Male/Female - with/without)

Number of Employees	♂	Female	♂
Official	2	Employee	0

**Company Name**

: MALATYA LUGGAGE PRODUCTION INDUSTRY AND TRADE LIMITED COMPANY

Company Sector

: Manufacturing of Luggage

Address

: Nigde Organized Industrial Zone 6th Street No:10 Nigde

Telephone

: 0 388 226 00 70 • Fax: 0 388 226 00 20

Website

: www.vadaml.com

E-mail

: galacata@gmail.com

Director

: Orhan Yilmaz

Establishment Date

: 2007

1. Company Type

: Since its establishment in 2007, MALATYA LUGGAGE PRODUCTION INDUSTRY AND TRADE LIMITED COMPANY has provided services to all over the world. MALATYA LUGGAGE PRODUCTION INDUSTRY AND TRADE LIMITED COMPANY is a leading manufacturer of luggage in Nigde to all over Turkey. It is in the leading position with outlets in Ankara and Istanbul, retail and wholesale distribution according to customer's demand and competitive prices.

2. Business Sector

: Manufacturer

3. Production

: Luggage

4. Employee Count (Male/Female)**Male**

87

Female

0

Official

2

Employee

0





Ticaret Ünvanı : Niğdelliler Sınal Ve Tıbbi Gaz Demir Nakliye Sanayi Ticaret Limited Şirketi
Faaliyet Göst. Sektör : Sınayî - Tıbbî Gaz ve Metal
Adres : Ata Sınayî 25. Blok No:11 Niğde
Telefon : 0 388 212 10 28 • Faks : 0 388 213 00 29
Web Adresi : www.nigdelliergazmetal.com
E-mail : nigdellier@nigdelliergazmetal.com
Firma Yetkilisi : Mahmut Mamak
Kuruluş Yılı : 2010

1. Kısa tarihçesi

: 2010 yılında Hüdaverdi, Yücel, Mahmut ve Selim Mamak tarafından ortak olarak gaz ve metal sektörüne giriş yapan firmamız, çeşitli gazların dolumu (oksijen-karbondioksit) ve metal işlemler faaliyetlerine devam etmektedir.

2. Ana faaliyet konusu : İmalatçı + Ticaret

3. Ürettiği ürünler : Sınayî - Tıbbî Gaz ve Metal

4. Çalışan sayısı (mavi yaka - beyaz yaka)	Çalışan Sayısı	6	İşçi	1
	İdari	4	Ustabaşı	0

5. Serüvenin : TSE, Hızmet Yeri Yetkililik.





Trade Name	: Nideiler Industry-Medical gas İon İncubation İndustry and Trade Limited Company		
Activity Sector	: İndustry-Medical gas and metal		
Address	: Anı İndustrial Estate 20V Block No. 11 Niğde		
Telephone	: 0 366 212 10 26 + Fax: 0 366 210 00 29		
Web Address	: www.nideilerindustry.com		
E-mail	: nideiler@nideilerindustry.com		
Company Official	: Mahmut İsmail		
Establishment Year	: 2010		
1. Brief History	: In 2010, our company was started to operate in the gas and metal sectors of Hudaverdi, Yusuf, Mahmut and Selim Mahmut. It continues to operate in the industries of filling various gases (oxygen-nitrogen dioxide) and metal works.		
2. Main Activity	: Manufacturer + Trade		
3. Products	: Industry-Medical gas and metal		
4. Number of employees (Male/female - with/without)	Number of Employees	Male	Female
	00	00	00
5. Certificates	: TSE, service piece competence certificate		



Company Name
Business Type
Address
Telephone
Website
E-mail
Personnel
Establishment Date

: NİĞDE İL İÇİ İNŞAAT VE SANAYİ BAKANLIĞI İZMİR ŞİRKETİ
+ İÇİ İNŞAAT VE SANAYİ BAKANLIĞI
: ANI İNŞAAT VE SANAYİ BÖLGE 20V BLOK NO. 11
: 0 366 212 10 26 + FAKS : 0 366 210 00 29
: www.nideilerindustry.com
: nideiler@nideilerindustry.com
: MAHMET İSMAIL
: 2010

1. Company History
2. Business Type
3. Production
4. Employee Count (Male/Female)
5. Certificates

: 2010 yılında HÜDAVERDİ, YUSUF, MAHMET VE SELİM MAHMET tarafından kurulmuş, gaz ve metal sektöründe faaliyet göstermektedir.

: Üretim Firması
: İÇİ İNŞAAT VE SANAYİ

Personnel	Male	Female
Personnel	00	00
Technicians	00	00

: TSE, service piece competence certificate





İsaret Ünvanı : Akgün Patlayıcı Maddeler San. ve Tic. Ltd. Şti.
Faaliyet Göst. Sektör : Patlayıcı Madde
Adres : Akluş Kasabası NİĞDE
Telefon : 0 388 237 54 20 - Faks : 0 388 237 54 23
Web Adresi : www.alkgunpatlayici.com
E-mail : halil@alkgunpatlayici.com
Firma Yetkilisi : Halil Akgün
Kuruluş Yılı : 2012

1 Kısa Tarihçesi

: Akgün Ltd. Şti. patlayıcı maddeler ve diğer malzemeleri sektöründe kuruluşu 1950'li yıllara dayanan bir şirkettir. Sektörün ilkerinden olan Akgün tam olarak 30 yılı aşkın süre atadıkız olarak sektöre hizmet veren ve kuruluş olduğu Adana ilinde halen faaliyetleriyle ayakta kalıyor, sektöründeki yenilikleri takip eden öncü bir kuruluştur.Sektöre MİKEK nin Adana Bölge Başöyüğü ni alarak faaliyetleri Akgün sanayi köyünde Adana il ve çevresindeki bütün taş ocakları, maden ocakları, bataj ve HES inşaatları, yol yapım inşaatları, enerji, çimento fabrikalarının patlayıcı madde ihtiyaçlarının temini konusunda hizmet vermektedir.Akgün Av malzeme sektöründe Türkiye çapında satış yapıyor olduğu markaları ve büyük satış ağıyla sektörün en büyüklerindenidir.

3.Üretim Ürünleri : Anfo
4.Üretim Kapasitesi : 67 ton/gün

5.Çalışan sayısı (maks.yükü - min.yükü)	Çalışan Sayısı	6	İşçi	4
	İşçi	1	Mühendis	0

6.İhrac yapıldığı Ülkeler : Kıbrıs





Trade Name	: Akguş Explosive Materials Industry and Trade Limited Company
Activity Sector	: Explosive Material
Address	: Akguş Turizm Niğde
Telephone	: 0 368 237 54 20 + Fax: 0 368 237 54 20
Web Address	: www.akguspatlayici.com
E mail	: halil@akguspatlayici.com
Company Official Establishment Year	: Halil Akguş -2017

1. Brief History

Akguş Limited Company is a company, whose foundation in the explosives and mining industry, goes to 1950s. One of the first companies in sector. Akguş has been serving for the sector more than 60 years and owing to its experience still stands in Adana, where was founded, also is a leading company, which follows the innovations about the sector. As a the chief manufacturer operating, then started to supply Explosive Materials to all of the quarries, mines, barrages, HEPs, road construction, cement factories around Adana. Owing to sales to Turkey's big brands, Akguş one of the biggest companies in its sector.

2. Main Activity : Manufacturing + Trade

3. Products : Amis

4. Production Capacity : 67 tones per day

5. Number of Employees (İşçiler - MİS ÖLİSİ)	Number of Employees	6	Maner	4
	Official	1	Engineer	0

6. Export Countries : Cyprus



Company Name	: AKGUŞ 炸药工商有限公司
Address	: 炸药
Phone	: 土耳其03682375420
Telephone Code	: 0 368 237 54 20 + 电话 : 0 368 237 54 20
Website	: www.akguspatlayici.com
E-mail	: halil@akguspatlayici.com
Owner	: HALİL AKGUŞ
Establishment Year	: 2017

4. Company Type

2. Business Type : 生产厂家 - 商业

3. Production Products : 炸药炸药

4. Production Capacity : 67 吨/天

5. Employee Count (Direct - Indirect)	Employee Count	6	Personnel	4
	Direct	1	Engineer	0
6. Export Countries	: 塞浦路斯			



Ticaret Ünvanı : Artos Kimya Kozmetik Gıda Yemekçilik Ve Temizlik Hizmetleri İthalat İhracat Tic. ve San.İ Ltd. Şti.
Faaliyet Göst. Sektör : Kimya
Adres : Eski Kayseri Yolu Üzeri 3.km No: 164 NİĞD-
Telefon : 0 388 733 17 67 • Faks : 0 388 713 55 44
Web Adresi : www.artoskimya.com.tr
E-mail : artoskimya@artoskimya.com.tr
Firma Yetkilisi : artoskimya@artoskimya.com.tr
Kuruluş Yılı : 2004

1.Kısa tanıtması

: 2003 yılında şahıs firması olarak kurulmuş firmamız,2004 yılında limited şirket olarak hizmetine devam etmektedir. Gerekl izin ve belgeleri ile üretimine devam etmektedir.

2.Ana faaliyet konusu : İmalatçı /Ticaret

3.Ürettiği ürünler

: Bulduqik Deterjanı, El sabunu, Genel yüzey temizleyici, Çözücü ütübu, Çıtırıcı suyu, Çıtırıcı Yumuşaltıcı

4.Çalışan sayısı

Çalışan Sayısı	5	İşçi	3
(mavi yaka - beyaz yaka)	2	Mühendis	0

5.Sertifikaalan

: ISO 9001

6.Marka

: Artos, Dođus, Carodex

7.İhrac yaptığı ülkeler : Gürcistan, Afganistan, Irak





Trade Name	: Atlas Chemicals Detergent Food and Cleaning Services Import Export Trade and Industry Limited Company		
Activity Sector	: Chemistry		
Address	: On the old Kayseri Highway 5th km No:154 Niğde		
Telephone	: 0 388 220 12 67 • Fax: 0 388 213 90 44		
Web Address	: www.atlaskimya.com.tr		
E-mail	: atlaskimya@atlaskimya.com.tr		
Company Official	: Serkan Ocaklı		
Foundation Year	: 2004		
1.Direktör	: 0.11 şirketin kuruluşundan itibaren 2013 yılına kadar faaliyet gösteren şirketin yönetim kurulu başkan ve başkan yardımcısıdır.		
2.Müdür Asistanı	: Müdürlük + Trade		
3.Products	: Dish detergent, hand soap, general surface cleaner, solvent glass cleaner, fabric softener		
4.Number of Employees	Number of Employees	Winter	Summer
İşletme alanı - işyeri sayısı	Official	2	2
5.Cerifikasyon	: ISO 9001		
6.İhracat	: Atlas (Türkiye, Çin, Irak)		
7.Export Countries	: Georgia, Afghanistan, Iraq		



Şirketin adı
Yatırım türü
Adres
Telefon numarası
Web sitesi
E-posta adresi
Kuruluş tarihi
1. Şirketin amacı
2. İşletme alanı
3. Ürünler
4. Çalışanlar
(Yazın / Kışın)
5. Sertifikasyon
6. İhracat
7. Ürünler

: Atlas Kimya Kimyasal ve Temizlik Hizmetleri İthalat ve Dış Ticaret Şirketi
: Kimya
: Türkiye Cumhuriyeti Ankara'da 6. km No: 154
: 0 388 220 12 67 • Faks: 0 388 213 90 44
: www.atlaskimya.com.tr
: atlaskimya@atlaskimya.com.tr
: SERKAN OCAKLI

: 2004
: 2004 yılında kurulan şirket, 2004 yılında ticaret, ihracat ve ithalat izinleri ile faaliyet göstermektedir.
: Üretim alanı - Kimya
: Deterjanlar, el yıkama, ev temizliği için temizlik, beyazlatıcı, yumuşatıcı, bulaşık deterjanı

Çalışan sayısı	Kış	Yaz	Personel
	2	2	2

: ISO 9001
: IFS, BSCI, GMP
: Azerbaycan, Afganistan, Irak



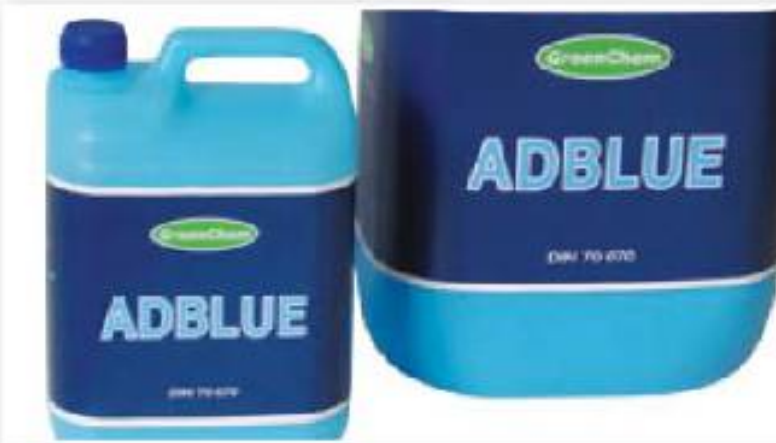

Ticaret Ünvanı : Güven Anadolu Süt Mamulleri Petrol Nakliye Madeni Yağ Tuzağı Sanayi Ve Ticaret Limited Şirketi
Faaliyet Göst. Sektör : Kimyasal Ürün satışı, otomobil, ağırlık Üretim
Adres : Hah tepesi mevki E90 Karayolu Üzeli Dampet Tesbihi İçli Uludağlı NİĞDE
Telefon : 0 388 511 88 20 - Faks : 0 388 511 88 10
Web Adresi : www.guvenanadolu.com
E-mail : info@guvenanadolu.com.tr
Firma Yetkilisi : Fatih Demir
Kuruluş Yılı : 2008

1. Kısa tarihçesi

Güven Anadolu Ltd Şti. 2000 yılında kurulmuş olan DEM PET Akaryakıt Nakliyat, Cıda, Kuyumculuk, İnşaat satışı ve diğer alanlarında hizmet vermeye başlamış ve kurulus şirketi olarak ad2008 yılında kurulmuştur. Kurulus amacı olarak süt ürünleri imalatı olan şirketimiz 2011 yılında başlatıldığı Akaryakıt sektöründe ilk kez Önemli Üretimde adında ve çevreye duyarlı olan AUS 32 (Nok azaltıcı) solüsyonunu imal etmek için DEMBLUE markası adı altında imalat ve satış ağını oluşturarak bu sektöre ve gelecek neslele daha temiz bir çevre bırakmak için hizmet vermeye başlamıştır.

2. Ana faaliyet konusu : İmalatçı / Ticaret
3. Ürettiği Ürünler : Üre solüsyonu (AUS32), Cıdm suyu, Antifriz
4. Üretim Kapasitesi : Üre solüsyonu 3.000 ton, Antifriz 160 ton, Cıdm suyu 80 ton
5. Çalışan sayısı (mavi yaka - beyaz yaka)

Çalışan Sayısı	24	İst	16
İst	5	Makineci	3

6. Sertifikaları : ISO 9001, TSE, VDA
7. İhrac yaptığı Ülkeler : Kuzey Irak





Trade Name

: Güreş Anadolu Mük. Production Petroleum İşletmelerinin Mineral Oil Turku : Yulduz ve Tutuk Limited Company

Activity Sector

: Chemical Used solution, glass fluid, anti-freeze production

Address

: Uşak Taberi Region on D101 Highway in the Demirev facilities (Uşak, Turkey)

Telephone

: 0 360 611 00 00 + Fax: 0 360 611 00 10

Web Address

: www.guvasanadolu.com

E-mail

: info@guvasanadolu.com

Company Official

: Cahit Demirev

Foundation Year

: 2008

Brief History

: Güreş Anadolu Limited Company served under the branches of DEM-PEŞ established in 2000 at a separate unit. The industrialization, international trade, jewelry, manufacturing was founded in 2006, as a sister company. Foundation purpose is dairy product manufacturing, our company created manufacturing manufacturing materials in the name of DAMMIF with the purpose of producing alternative solutions in the petroleum industry and manufacturing ALO 33 (Maxireducer) relative to environment at the beginning of 2011, started to strive for creating cleaner environment to the sector and future generations.

Main Activity

: Manufacture car + trucks

Products

: Used solution (MUS32), glass fluid, Anti freeze

Production Capacity

: 3,000 tonnes used solution, 740 tonnes of glass fluid, 80 tonnes glass fluid

Number of Employees (Incorporator with call)

Number of Employees	24	Maner	76
Gender	0	20/2000	4

Certification

: ISO 9001, ISO, VDA

Export Countries

: Northern Iraq



公司名称
注册地址
地址
电话号码
网址
电子邮箱
联系人
建立日期

: GURUŞ ANADOLU MÜK. ÜRETİM PETROL İŞLETMELERİNİN MINERAL OYUN YAĞI TURKÜ : YULDUZ VE TUTUK LİMİTED KOMPANYASI
: UŞAK TABERİ BÖLGESİNDE D101 KARAYOLUNDA DEMİREV TESİSLERİNDE (UŞAK, TÜRKİYE)
: 0 360 611 00 00 + FAKS : 0 360 611 00 10
: www.guvasanadolu.com
: info@guvasanadolu.com
: CAHİT DEMİREV
: 2008

1. 公司简介

: GURUŞ ANADOLU LİMİTED KOMPANYASI 2000 YILINDA KURULAN DEM-PEŞ PETROL ÜRÜNLERİ VE HİZMETLERİ İNŞAAT İŞLETİMİ VE TİCARETİ LİMİTED KOMPANYASI'NIN BİR BRANŞI OLARAK KURULMUŞTUR. 2006 YILINDA KURULAN, KURUMSAL YAPISINDA İNŞAAT İŞLETİMİ VE TİCARETİ LİMİTED KOMPANYASI'NIN BİR BRANŞI OLARAK KURULMUŞTUR. KURUMSAL YAPISINDA İNŞAAT İŞLETİMİ VE TİCARETİ LİMİTED KOMPANYASI'NIN BİR BRANŞI OLARAK KURULMUŞTUR. KURUMSAL YAPISINDA İNŞAAT İŞLETİMİ VE TİCARETİ LİMİTED KOMPANYASI'NIN BİR BRANŞI OLARAK KURULMUŞTUR.

2. 经营范围

: 生产汽车 - 商用车

3. 主要产品

: 化工清洗剂 (AEO3), 玻璃水, 防冻液

4. 生产容量

: 3,000吨化工清洗剂, 160吨玻璃水, 80吨防冻液

5. 员工人数

员工人数	24	人员	76
性别 - 比例	0	20/2000	4

6. 证书

: ISO 9001, ISO, VDA

7. 出口国

: 伊拉克北部



Ticaret Unvanı

: Çetintürk Yangın Söndürme Tıbbi Gazlar İnşaat Gıda Eğitim-Kültür Turizm Sanayi Ticaret Limited Şirketi

Faaliyet Göst. Sektör

: Yangın söndürme cihazları

Adres

: Sarıhan Mah. Eski Müze Katığı 3/A NİĞDE

Telefon

: 0 388 213 45 30 - Faks : 0 388 213 20 31

Firma Yetkilisi

: Güven Çetintürk

Kuruluş Yılı

: 2001

: Yaklaşık 40 yıllık faaliyet gösteren firma, 2001 yılında ülke çapında olarak kurulmuş olduğu geçmişi ile yangın söndürme cihazları üzerine faaliyetine devam etmektedir.

1. Kısa Tanıtması

2. Ana faaliyet konusu

: Ticaret

3. Ürettiği ürünler

: Yangın tüpü dolumu, CO2 dolumu

4. Üretim Kapasitesi

: 5.000 adet orta boy yangın tüpü dolumu

5. Çalışan sayısı

(mali yıl - mali yıl)

Önceki Yıl	1	bu yıl	0
İdari	0	Mali	0

6. Sertifikaları

: İSİ, Hizmet Yeti Yeterlilik





- Trade Name** : Caknhult' He Exhousher Medical Gds Cnstrcton Kcd Education Culture Tourism Industry Trade Limited Company
- Activity Sector** : He exhousher equipments
- Address** : Zetukan Neighbourhood oppsite to Old Museum 3/A - Nigde
- Telephone** : 0 388 210 49 00 • Fax : 0 388 210 20 01
- Company Official** : Guven Cetin Turk
- Foundation Year** : 2001
- 1.Brief History** : Our company has operated nearly for 40 years, it started to promote in fire arings when industry by being intralant firm father to son in 2001.
- 2.Main Activity** : Trade
- 3.Products** : Fire extinguisher filling, CO2 filling
- 4.Production Capacity** : 5.000 pieces in a day for fire extinguisher filling
- 5.Number of Employees (Full-time - Part-time)**
- | | | | |
|----------------------------|---|-----------------|---|
| Number of Employees | 1 | Worker | 0 |
| Official | 0 | Employee | 0 |
- 6.Certificates** : TCE, Service Place Competence Certificate



- 公司名称** : GDS INIŞTİRME, T.C. Milli Eğitim Bakanlığı Mesleki Eğitim ve Teknik Eğitim Kurumları Genel Müdürlüğü
- 注册地址** : Niğde
- 地址** : Cumhuriyet Meydanı Karşıyaka Mahallesi No:5/A
- 电话号码** : 0 388 210 49 00 • 传真 : 0 388 210 20 01
- 联系人** : GÜVEN ÇETİN TÜRK
- 建立日期** : 2001
1. 公司性质 : 40年历史的国有企业，2001年成为私营企业。
2. 经营范围 : 贸易
3. 生产产品 : 灭火器填充，CO2填充
4. 生产容量 : 5.000个中压的灭火器填充
5. 员工人数 (全职 - 兼职)
- | | | | |
|-------------|---|------------|---|
| 员工人数 | 1 | 人员 | 0 |
| 行政 | 0 | 工程师 | 0 |
6. 证书 : TCE, 服务地方充分性证书



İsaret Ünvanı : Fazilet Gıda İnş. Tic. Ltd. Şti
Faaliyet Böl. Sektör : Dondurma Makine İmalatı
Adres : Yeni Cırsı No.27 Çamardı / NİĞDE
Telefon : 0 388 711 28 38 - Faks : 0 388 711 28 38
Firma Yetkilisi : Erdem Öznen
Kuruluş Yılı : 1997

1.Kısa tarihçesi

: Çamardı İlçesinin 1997 yılında kurulan firmamız ilçe-
 mizden Türkiye'deki illerin dondurma makine ve ak-
 sesuarlarını hazırlamaktadır. Günden güne büyüyen
 faaliyetimizle yurtiçi ve yurtdış pazarlarında daha etkili
 hizmet sağlamaktadır.

2.Ana faaliyet konusu : İmalatçı

: Dondurma makinesi, dondurma letmosunu, krem
 dondurma muhatazası, yedek parçad ve aksesuarları,
 dondurma vitrinleri.

3.Ürettiği ürünler

4.Çalışan sayısı (mavi yaka - beyaz yaka)

Çalışan Sayısı	0	1	2
İçerik	1		0

5.Marka

: Öznen Gıda





Trade Name : Ülçerler Food Construction Trade Limited Company
Activity Sector : Manufacture of Ice Cream Machines
Address : New Busuca No.27 Cumhuriyet/Şişli
Telephone : 0 368 /11 28 65 + Fax:0 368 /11 28 68
Company Official : Çiğdem Çiğdem
Foundation Year : 1977

1.Brief History

: In 1977, it was established in Çarşamba, preparing Turkey's provinces ice cream machines and accessories. It provides more efficient solutions for domestic and overseas markets with growingly developing Turkey.

2.Main Activity

: Manufacturer

3.Products

: ice cream machines, ice cream thermoses, cream ice cream storage, storage box and accessories, ice cream showcase

4.Number of Employees
 (blue-collar - white collar)
 a,brana

Number of Employees	a	White	b
Çiğdem	1	Çiğdem	0



Company Name
Business Sector
Address
Telephone Number
Owner
Establishment Year

: YAKINDI Gıda Sanayi ve Ticaret A.Ş.
 : Gıda Sanayi
 : Türkiye Cumhuriyeti Ankara Şişli
 : 0 368 111 28 65 + Faks : 0 368 111 28 68
 : ÇİĞDEM ÇİĞDEM
 : 1977

1. Company History
 2. Main Activity
 3. Products
 4. Employee Count
 (Blue-collar - White collar)
 5. Others

: 1977 yılında ÇARŞAMBA'da kurulmuş, Türkiye'nin her bölgesine ve dış pazarlara da hizmet veren bir firmadır.
 : Ürünler
 : Buzdolapları, dondurmaya elverişli, dondurmaya elverişli, dondurmaya elverişli, dondurmaya elverişli

Employee Count	a	White	b
Çiğdem	1	Çiğdem	0



İsaret Ünvanı : Enerji Gaz Petrol Ürünleri Sat. ve Tic. A.Ş.
Faaliyet Göst. Sektör : Enerji
Adres : Yeni Mh. Adana Cd Sızkıcı Kasabası No.112 NİĞDE
Telefon : 0 388 243 45 51 - Faks : 0 388 243 46 51
Kuruluş Yılı : 2010

1.Kısa tarihçesi : Enerji Gaz Petrol Ürünleri Sat. ve Tic. A.Ş. LPG Dağıtım şirketi olarak 2010 yılında kurulmuş olup, EPK'dan LPG Dağıtım lisansı ve LPG Taahhüt sözleşmesi ile faaliyet göstermektedir. Şirketin Niğde Böl. Niğde'de iki adet tüp dolun ve depolama tesisi vardır.

2.Ana faaliyet konusu : Ticaret

3.Ünvanları : 12 kg mutfak tüpü _PG dolunu, 2 kg piknik tüpü, 45 kg sahaya tüpü

4.Ünvan Kapasitesi : 12 kg mutfak tüpü _PG dolunu -20.735.000, 2 kg piknik tüpü - 7.728.000/45 kg sahaya tüpü - 6.180.000

5.Çalışan sayısı (mavi yaka beyaz yaka)

Çalışan Sayısı	3	İçer	2
	0	Mahendis	1

6.Serlikalan : TSE, Hizmet Yeri yeterlilik





- Trade Name** : Eridat Petroleum Products Industry and Trade Inc.
- Activity Sector** : Energy
- Address** : New Nijde International Airport Road, Sultan MO. 112 City Center, Nijde
- Telephone** : 0 388 240 46 01 • Fax: 0 388 240 46 01
- Foundation Year** : 2010
- 1. Brief History** : Eridat Corporation was established in an effort to meet the demand for 20°C, 1 bar ultra-refined LPG Distribution service and LPG Turbine operation license from CFC. Our company has two 50kg canisters and storage in Ras/Nijde.
- 2. Main Activity** : Trade
- 3. Products** : Filling 12 kg LPG propane cylinder, 2 kg camping cylinder, 45 kg industrial cylinder
- 4. Production Capacity** : Filling 12 kg LPG propane cylinder - 30.750.000, 2 kg camping cylinder - 4.720.000, 45 kg industrial cylinder - 6.400.000
- 5. Number of Employees (blue-collar - white collar)**
- | Number of Employees | 3 | White | 2 |
|---------------------|---|----------|---|
| Operator | 0 | Engineer | 1 |
- 6. Certificates** : TSE, Service Rules Certificate, Certificate



- Company Name** : EPACAZ Enerji Ürünleri İşletme Şirketi
- Address** : Kocaeli
- Address** : 16010 Kocaeli / Gebze / SSKS / Yeni Sanayi Bölgesi / 16010
- Telephone** : 0 388 240 46 01 • Fax: 0 388 240 46 01
- Foundation Year** : 2010
- 1. Company History** : EPACAZ Enerji Ürünleri İşletme Şirketi 2010 yılında kurulmuştur. Enerji Bakanlığı tarafından verilen gaz dağıtım lisansına sahiptir. EPACAZ Enerji Ürünleri İşletme Şirketi, gaz dağıtım lisansına sahiptir. EPACAZ Enerji Ürünleri İşletme Şirketi, gaz dağıtım lisansına sahiptir.
- 2. Business Scope** : Enerji
- 3. Production Products** : 1) 50 kg LPG gaz tüpü, 2) 2 kg kamp tüpü, 3) 45 kg endüstriyel gaz tüpü
- 4. Production Capacity** : 1) 50 kg LPG gaz tüpü: 30.750.000 adet, 2) 2 kg kamp tüpü: 4.720.000 adet, 3) 45 kg endüstriyel gaz tüpü: 6.400.000 adet
- 5. Number of Employees (blue-collar - white)**
- | Personnel | 3 | Personnel | 2 |
|-----------|---|-----------|---|
| Operator | 0 | Engineer | 1 |
- 6. Certificates** : TSE, Service Rules Certificate, Certificate



Ticaret Ünvanı : Tekten Matbaa Basın Yayın İlet. Hiz. Tur. İnş. İth. İhr. San. ve Tic. Ltd. Şti.
Faaliyet Göst. Sektör : Basın, yayın
Adres : Murat Zeren Cad. 33/C NİĞDE
Telefon : 0 388 233 34 01 • Faks : 0 388 212 11 47
Web Adresi : www.tektenofset.com
E-mail : tektenofset@hotmail.com
Firma Yetkilisi : Hüseyin Süha Tekten
Kuruluş Yılı : 1995

1. Kısa tanıtması

: 1995 yılında faaliyete geçen işletmemiz, 2006 yılında şirket olarak faaliyetlerini sürdürmektedir. İmkanlarımız dahilinde, teknolojinin getirdiği gibi kurumsal bir firmamız olarak faaliyetlerine devam etmektedir.

2. Ana faaliyet konusu : Hizmet

: Katalog, kitap, kartvizit, plastik kart, broşür, dergi, ünlüye, el ilanı, saat, insert, etiket, cilt, kalem, cepil dny, oto kokusu, kase, anahtarlık, billboard, raket, megalight

3. Ürettiği ürünler

4. Üretim Kapasitesi

: 4.5 14.3 10 m²

5. Çalışan sayısı
(mavi yaka beyaz yaka)

Çalışan Sayısı	13	kad	3
	10	Mühendis	0

6. Marka

: Tekten





Ticaret Ünvanı

: BTG Bilgi Telekomünikasyon Güvenlik Reklam Müh. Tic. Şah. Ltd. Şti.

Faaliyet Göst. Sektör

: Bilgi, Reklam, Mobilya

Adres

: Burhan Mah. Eski Sah. No: 10 Niğde

Telefon

: 0 388 233 06 06 • Faks: 0 388 233 06 06

Web Adresi

: www.btgbilim.com.tr

E-mail

: btgbilim@btgbilim.com.tr

Firma Yetkilisi

: Ömer Tamir

Kuruluş Yılı

: 2006

: Şirketimiz 2006 yılında bilgi sektörü üzerine kuruldu. 2007 yılından sonra reklam ve mobilya sektörüyle devam etmekteyiz.

1. Kısa Tarihçesi

2. Ana faaliyet konusu

: İmalatçı-İlcezet

3. Ürettiği ürünler

: İç ve dış mekan reklam ürünleri, mobilya

4. Üretim Kapasitesi

: 2000 adet kapı/yıl, 2000 m2/yıl kompozit cephe kaplama

5. Çalışan sayısı

(mavi yaka - beyaz yaka)

Çalışan Sayısı	20	16
kadın	14	0





Ticaret Ünvanı : Dıar Reklam Tanıtım Rek. Tuzluzm Paktol Gıdđ Zıralı Ürünlell Şah.Tic...td.Şti

Faaliyet Göst. Sektör : Reklam

Adres : Şahin Ali Mah. Şahenk Bulvarı Keskacı Apt. 37/A NİCDE

İletişim : 0 388 232 64 35 - Faks :0 388 232 64 35

Web Adresi : www.diarreklam.com.tr

E-mail : diarreklam@holmail.com

Firma Yetkilisi : İsmail Açıkgöz

Kuruluş Yılı : 2003

1.Kısa tarihçesi : 2003 tarihinden bu yana hizmet vermektedir. Reklam sektöründe faaliyetine devam etmektedir..

2.Ana faaliyet konusu : İmalatçı-İlcezet

3.Ürettiği ürünler : İyikli levhalar,tabela,dijital baskı,araç kaplama,- fotem levhalar,grafik logo tasarımı,krom kutu harfi ve led levhi kulat

4.Çalışan sayısı (mavi yaka - beyaz yaka)

Çalışan Sayısı	İçer	İçer	İçer
3	1	1	1
2	2	1	0



**Trade Name**: Uta Advertisih Homohoh 'oum Peltolom food Adicuhulod
Proulu h exulsh and Tuolu Limited Cotruoh**Activity Sector**

: Advertising

Address: SdhH All Neighbourhood Sdhent Avenue Kdhodl Apartment
3//A Ndhod**Telephone**

: 0 360 232 64 35 + Fax: 0 360 232 64 35

Web Address

: www.uluwefohomohoh.com

E-mail

: dshhohomoh@hntmoh.com

Company Official

: emel Acikoz

Established Year

: 2009

1. Brief History: Our company has served since 2009. It continues to operate in
the industry of advertising.**2. Main Activity**

: Manufacturer + Trade

3. Products: Illuminated signs, signboard, digital printing, vehicle wrapping,
form signs, diabolic food design, chrome box of letters and LED
boards.**4. Number of Employees
(2016-2017 - 2018-2019)**

Number of employees	2016-2017	2017-2018	2018-2019
Male	2	2	2
Female	1	1	1

**Company Name**

: DEXA 广告促进州神商业食品农产品工商有限公司

Address

: 广告

Address

: 土耳其Niğde省GAMİS ALI (GAMİS) KÖYÜ 公寓07/4号

Telephone

: 0 360 232 64 35 + 传真: 0 360 232 64 35

Website

: www.dshhohomoh.com.tr

E-mail

: dshhohomoh@hntmoh.com

Director

: EMEL ACIKOZ

Established

: 2009

1. Company Type

: 2009年起在广告行业服务。

2. Main Activity

: 生产厂家+商业

3. Products: 主要广告招牌制作、灯光招牌、数字字牌、汽车广告贴标、各种标识、大型广告牌制
作、喷绘字、LED发光字与招牌**4. Number of Employees
(Male - Female)**

员工人数	2016-2017	2017-2018	2018-2019
男性	2	2	2
女性	1	1	1

人员	2016-2017	2017-2018	2018-2019
男性	2	2	2
女性	1	1	1

人员	2016-2017	2017-2018	2018-2019
男性	2	2	2
女性	1	1	1



- İsaret Ünvanı** : ÇİMSA Çimento Sanayii ve Ticaret A.Ş.
- Faaliyet Böl. Sektör** : Çimento sektörü
- Adres** : Kısıklı Cad.Salkıysu Akl. İşmerkezi 5 Blok No 4 Altınzade Üsküdar/İstanbul
- Telefon** : 0 216 651 53 00 • Faks :0 216 651 14 15
- Web Adresi** : www.cimsa.com.tr
- E-mail** : u.ozcan@cimsa.com.tr
- Firma Yetkilisi** : Ülkü ÖZCAN
- Kuruluş Yılı** : 1977
- 1.Kısa Tarihçesi** : 1972 yılında kurulan ÇİMSA Ankara, Kayseri, Eskişehir, Afyon, Niğde ve Mersin Fabrikaları ile 5,5 milyon TL ton kapasiteli ile faaliyet göstermektedir.
- 2.Ana faaliyet konusu** : İmalatçı+İlacet
- 3.Ürettiği Ürünler** : Gri Çimento, Beyaz Çimento ve Öze Ürünler, Katıyım Alüminat Çimentosu, Hazır Beton
- 4.Üretim Kapasitesi** : 5,5 milyon ton/yıl
- 5.Çalışan sayısı** :
- | | | | |
|--------------------------|-----|----------|-----|
| Çalışan Sayısı | 957 | İç | 538 |
| (mavi yaka - beyaz yaka) | 419 | Milyonda | 20 |
- 6.Sertifika** : ISO 9001, ISO 14001, OHSAS 18001, TSE, CE MARKALAMA
- 7.Marka** : Superblma, "ÇİMSA" Ekobeyaz Süperbeyaz, İrdaç
- 8.İhrac yaptığı Ülkeler** : bir den fazla ülkeye beyaz çimento ihracatı vardır.



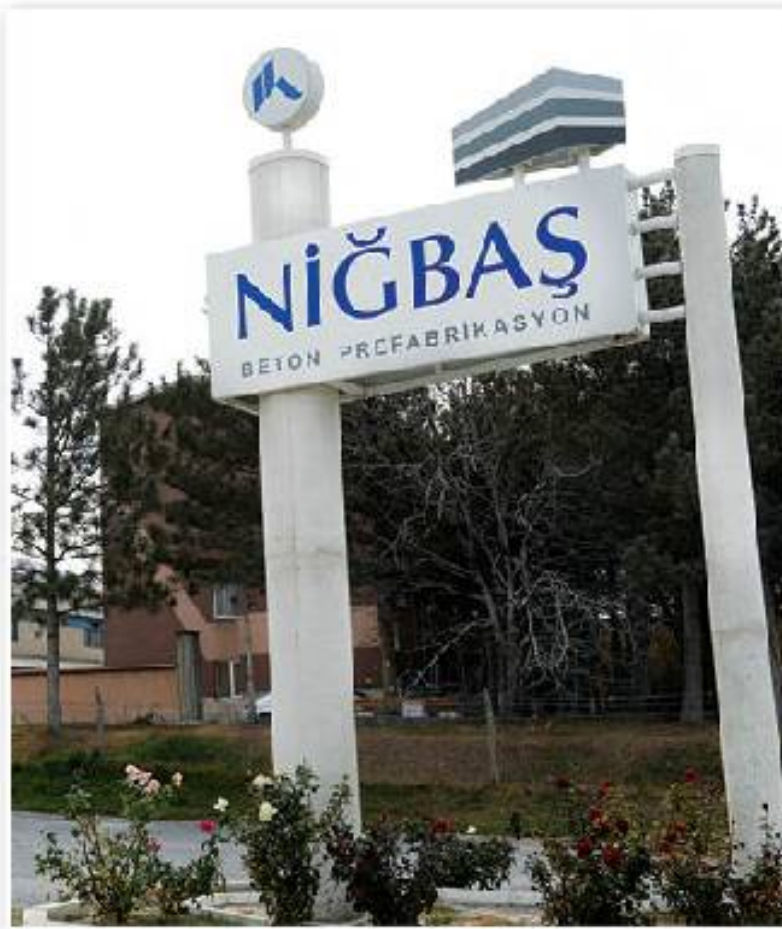

Ticaret Ünvanı : Niğbaş Niğde Beton Sanayi Ve Ticaret Anonim Şirketi
Faaliyet Göst. Sektör : Beton Prefabrikasyon
Adres : Adana Karayolu 2.km Niğde
Telefon : 0 388 737 47 00 • Faks : 0 388 737 47 00
Web Adresi : www.nigbas.com.tr
E-mail : info@nigbas.com.tr
Firma Yetkilisi : Talat Akinci
Kuruluş Yılı : 1969

: Sektöründe 44 yıldır faaliyet gösteren NiğBAŞ, 1969 yılında ÇİMHOL ve İLLER BANKASI ortaklığı ile beton direk üretim amacıyla kurulmuş ve günümüzde ka-
 dar prefabrikte beton ürünleri ve betonarme yapı elemanları üretimlerini de faaliyet alanlarına dahil ederek teknoloji ile bütünleşen entegre bir tesis haline gelmiştir.

1.Kısa tarihçesi

NiğBAŞ 63.000 m2 arazi üzerine kurulu, 13.200 m2 kapalı alana sahip entegre bir tesiste, kalifiye işçü ve teknik kadrosu ile; enerji nakil hatları, şehir şebekesi ve aydınlatma amaçlı beton direk ve traversler, prefabrik betonarme yapı elemanları, beton botaör, parke taşları, çit direkleri ile öngerilmeli köprü kirişleri ve hazır beton üretimleri yapmaktadır.

2.Ana faaliyet konusu

: Beton direk ve travers beton prefabrik yapı elemanları, hazır beton, beton parke ve botaör, kuru yapı harçları

3.Ürettiği ürünler

: Beton direk ve travers 40.000 ton/yıl, prefabrik yapı elemanları 67.200 ton/yıl, hazır beton 120.000 m3/yıl, parke botaör 27.500 ton/yıl, yapı kimyasalları 14.000 ton/yıl

5.Çalışan sayısı

(mavi yaka - beyaz yaka)

Çalışan Sayısı	1/0	İç	1/0
Ortal	22	Mühendis	8

6.Sertifika alan

: ISO 9001 , TSE

7.Marka

: Niğbaş

8.İhrac yaptığı ülkeler

: Irak, Azerbaycan



Ticaret Ünvanı : Bestim Beton Teslimatı Tic. Ve San. Ltd.Şti
Faaliyet Böl. Sektör : Beton Mamülleri
Adres : Kayseri Yolu Üzeri 1.km NİĞDE
Telefon : 0 388 2103715 - Faks : 0 388 232 39 40
Web Adresi : www.bestimbeton.com.tr
E-mail : bestimbeton@hotmail.com
Firma Yetkilisi : Arif Kırıncı, Mevlüt Akday
Kuruluş Yılı : 1992

1989 yılında şahıs olarak kurulan firmamız, 1992 yılında Bestim Beton Teslimatı 3 ortaklı bir şirket olarak kurumsallaştırmıştır. Kuruluşumuz kum yıkama-eleme testli olarak faaliyetine başlamıştır. İlkliyon zamanın içerisinde bu ufukumuzu genişleterek hafifli ve mukavim işleriyle beton, beton mamülleri, beton boru, çatı yapı elemanlarından sonra kilitli beton parke ve beton bordür ürünleriyle beraber, inşaat ve faaliyet konularıyla ilgili müteahhlik ve taahhüt işleri de yapmaya başlamıştır.

1 Kısa Tanıtması

2.Ana faaliyet konusu : İmalatçı-Ticaret

3.Ürettiği Ürünler : Beton mamülleri, beton boru çatı yapı elemanları, kilitli beton parke, beton bordür

4.Üretim Kapasitesi : Kilitli parke 7.560 ton, bordür taşı 6.150 ton, Kanalizasyon bürü 2.475 ton, Rogar 302,4 ton

5.Çalışan sayısı (mavi yaka - beyaz yaka)

Çalışan Sayısı	60	İşç	54
	5	Mühendis	1

6.Sertifikasyon : ISO 9001 - CE Markuluna, TSE Galvaniz Belgesi, Hizmet Yeri Yeterlilik

7 Marka : Bestim





Trade Name : Basım Beton Fabrika İnşaat ve Endüstri Limited Şirketi
Activity Sector : Concrete Products
Address : O-1 Kütahya Highway 10 km Niçde
Telephone : 0 368 218 31 16 + fax:0 368 252 05 40
Web Address : www.basimbeton.com.tr
E-mail : basimbeton@hotmail.com
Company Official : Ali Kılıç, Mervat Aktaş
Franchising Year : 1000

1.Brief History

: Our company was established in 1997 as a partnership company. In 1992, it was institutionalized with three partners under the name of Basım Concrete Plants. Our company began its operations with sand washing and screening, and then began to produce concrete products, concrete pipe, infrastructure elements, locked concrete paving, concrete curb after exact within the infrastructure works, performing all construction related to manufacturing and activity.

2.Main Activity

: Manufacturing + Trade

3.Products

: Concrete products, concrete pipe infrastructure elements, locked concrete paving, infrastructure

4.Production Capacity

: 7,560 tones paving, 6,160 tones concrete curb, 2,476 tones concrete pipe, 20,000, 300, / tones manhole

5.Number of Employees (personnel - male value)

Official	00	Male	04
Official	6	Employee	1

6.Certificates

: ISO 9001, CE Building, TSE, Ministry, Service Place Competence Certificate

7.Brand

: Basım



公司名称

: ad:İSİM İnşaat ve Endüstri Limited Şirketi

注册地址

: 混凝土制品

地址

: 土耳其Kütahya省Niçde市10公里

电话号码

: 0 368 218 31 16 + 传真 : 0 368 252 05 40

网址

: www.basimbeton.com.tr

电子邮件

: basimbeton@hotmail.com

创始人

: Ali Kılıç, Mervat Aktaş

成立日期

: 1997

4. 公司历史

: 1997 建立的公司, 1992年通过3个合作伙伴制度化了, 有建立村的清洗和洗砂和筛分, 提高生产率之前, 开始于控制和混凝土业务与生产混凝土制品 - 混凝土管道和基础设施要素, 具体限制, 铺路车了, 提供混凝土和承包业务服务,

5. 主要业务

: 生产厂家 - 销售

6. 生产产品

: 混凝土制品, 混凝土管道和基础设施要素, 具体限制, 铺路石,

4. 生产容量

: 7,560 吨铺路石, 6,160 吨混凝土管, 2,476 吨铺路水管, 300,000 吨沙子

6. 员工人数

: 6 正式, 1 兼职

6. 证书

: ISO 9001, CE 证书, TSE, 维修证书, 服务地方充分性证书

7. 品牌

: İSİM





İsaret Ünvanı : Birtusan San. Tic. Ltd. Şti
Faaliyet Böl. Sektör : İnşaat Matzemeleri
Adres : Adana Yolu Üzeri 3.km NİĞDE
Telefon : 0 388 210 15 51 - Faks : 0 388 232 25 59
Web Adresi : www.birtusan.com
E-mail : evzkkirim@hotmail.com
Firma Yetkilisi : Fevzi Kırm
Kuruluş Yılı : 1979

1. Kısa tarihçesi

: 1979 yılında bitkisel, tuğla üretimi ile başlamıştır. Daha sonra üretim portföyünü geliştirerek inşaat kumu, çakıl, macir, kıllı parke, bordür çeşitleri, beton ürünleri üretimine devam etmektedir.

2. Ana faaliyet konusu

: İmalatçı-İsaret

3. Ürettiği ürünler

: İnşaat kumu, çakıl, macir, kıllı parke, bordür çeşitleri, beton ürünleri ve nakliye hizmetleri

4. Üretim Kapasitesi

: 300.000 m² parke/yıl

5. Çalışan sayısı

(mavi yaka - beyaz yaka)

Çalışan Sayısı	24	İd	19
cahil	4	Mühendis	1

6. Sertifikasyon

: CE Markalama, TSE

7. Marka

: Birtusan





İsaret Ünvanı : Öncü Müh. İnş. San. ve Tic. A.Ş.
Faaliyet Göst. Sektör : İnşaat Taahhüt
Adres : Bul Katında OSB 2.Yol No.17 Bul./NİĞDE
Telefon : 0 388 232 92 21 - Faks : 0 388 230 82 49
Web Adresi : www.ohcuds.com.tr
E-mail : info@ancuds.com.tr
Firma Yetkilisi : Mustafa Böyükkökük, Hasan Çelik
Kuruluş Yılı : 1989

: ÖNCÜ MÖHENDİSLİK İNŞAAT SAN. ve TİC. A.Ş. İlk olarak 1989 yılında Karaman'da kurulmuş olup 2011 yılında şirket merkezi Niğde'ye taşınmıştır. 2011 yılından bu yana prefabrik ve endüstriyel yapılar konusunda deneyimli ve birikimli ile Niğde'de 48.000 m2'lik alanda 3.000 m2 kapalı alanda sahip modern üretim tesisinde faaliyet göstermektedir. Betonarme prefabrik elemanların üretiminde deneyimli ve yetiilmiş bir kadroya getiren uzman kadrosuyla kalite güvencesine verdiği önemle resmi ve özel her türlü kurumların ihtiyaçlarını sürekli olarak karşılamaktadır.

1.Kısa tanıtması

2.Ana faaliyet alanları : İmaratçı
3.Ürettiği ürünler : Prefabrik betonarme yapı elemanları
4.Üretim Kapasitesi : 30.000 ton/yıl

5.Çalışan sayısı (mavi yaka - beyaz yaka)	Çalışan Sayısı	48	İşç	30
	İşç	13	Mühendis	5

6.Sertifikaları : ISO 9001 TSE

7.Marka : Öncü Prefabrik, Niğde Prefabrik





Ticaret Ünvanı : Okçu Mad. Beton Mamulleri Akaryakıt MÜh. Hizmetleri Tic.ve San.Ltd.Şti

Faaliyet Göst. Sektör : Bim Yapı Elemanları Üretimi

Adres : Bol Katma OSB Bol/NİĞDE

Telefon : 0 368 315 00 30 • Faks : 0 368 315 00 34

Web Adresi : www.okcubeton.com

E-mail : muhasabe@okcubeton.com

Firma Yetkilisi : Ender Eren

Kuruluş Yılı : 2012

1.Kısa Tarihçesi : 2006 yılından beri beton mamulleri üreten şirketimiz 2012 yılında 2500 m2 kapalı alanda BİMS yapı elemanları üretimine devam etmektedir.

2.Ana faaliyet konusu : İmalatçı

3.Ürettiği ürünler : Çeşitli ebatlarda bims yapı elemanları, Asmolenler

4.Üretim Kapasitesi : 50.000.000 adet (4.000.000 m2) bims yapı elemanıdır

5.Çalışan sayısı

(mavi yaka - beyaz yaka)

Çalışan Sayısı	11	İd	10
cahil	1	Mühürde	0

6.Sertifikasyon

: ISO 9001, CE Markalama, TSE

7. Marka

: Okçu Bims



**Trade Name**

: Okcu Mineral Products Fuel Enhancement Services Trade and Industry Limited Company

Activity Sector

: Pumice is siring elements production

Address

: Dar-İskender Organized Industrial Zone Bay/Nilde

Telephone

: 0 388 215 00 30 • Fax: 0 388 215 00 34

Web Address

: www.okcubeton.com

E-mail

: mukacoba@okcubeton.com

Company Official

: Erkan Eren

Founding Year

: 2012

1.Brief History: Since 2012, as a company has produced concrete products, it has continued to produce pumice building elements on a covered area of 300 m² since 2012**2.Main Activity**

: Manufacture

3.Products

: Various kind of pumice building elements, hollow blocks

4.Production Capacity: 60.000.000 pieces (4.000.000 m³) pumice building element**5.Number of Employees**

Number of Employees	21	Male	10
Female	1	Employee	0

6.Certificates

: ISO 9001, CE Marking, TSE

7.Brand

: Okcu Beton

**Company Name**

: OKCU Mineral Products Fuel Enhancement Services Trade and Industry Limited Company

Company Sector

: Construction

Address

: Dar-İskender Organized Industrial Zone Bay/Nilde

Telephone

: 0 388 215 00 30 • Fax: 0 388 215 00 34

Website

: www.okcubeton.com

E-mail

: mukacoba@okcubeton.com

Official

: Erkan Eren

Founding Year

: 2012

1. Company History: As a company has produced concrete products, it has continued to produce pumice building elements on a covered area of 300 m² since 2012**2. Main Activity**

: Manufacture

3. Products

: Various kind of pumice building elements, hollow blocks

4. Production Capacity: 60.000.000 pieces (4.000.000 m³) pumice building element**5. Number of Employees**

Number of Employees	21	Male	10
Female <td>1 <td>Employee <td>0</td> </td></td>	1 <td>Employee <td>0</td> </td>	Employee <td>0</td>	0

6. Certificates

: ISO 9001, CE Marking, TSE

7. Brand

: Okcu Beton



Ticaret Ünvanı

: Kendirli Beton İnşaat Nakliyat Gıda Tahrir Ve Hayvancılık Tekstil İmalat Sahayı Ve Ticaret Limited Şirketi

Faaliyet Göst. Sektör

: Hazır Beton

Adres

: Niğde-Bor Yolu Üzeri 5.Km Bor/ Niğde

Telefon

: 0 368 313 15 15 • Faks: 0 368 313 15 13

Web Adresi

: www.kendirlibeton.com

E-mail

: akendirli@kendirligrup.com

Firma Yetkilisi

: Erdal Kendirli

Kuruluş Yılı

: 2013

: Kendirli Grup kuruluşu olan Kendirli Beton 2000 yılında Niğde'de kurulmuştur. 2.100m² kapalı olmak üzere toplam 18.600m² alanda kurulmuş olan Kendirli Beton aylık 25.000m³ hazır beton üretimini sunan teknoloji Twiti Shift Mixer sistemi ile yapılmaktadır. Kendirli Beton, Niğde ve ilçelerinde hazır beton üretimini son teknoloji makine ve ekipmanlarla yapıp, yüksek kaliteli betonun en iyi maliyetli maksimum seviyeye çıkarmak ve kurulduğu günden itibaren sektörün lideri olarak sürekli yeniliklere kendisini ve sektörü geliştirmektedir.

1. Kısa tanıtması

2. Ana faaliyet konusu : İmalatçı

3. Ürettiği ürünler : Hazır Beton

4. Üretim Kapasitesi : 300.000 m³/yıl

5. Çalışan sayısı

(mavi yaka beyaz yaka)

Çalışan Sayısı	ΔD	İçer	İhtifaz	İ
	40	4		35

6. Sertifikaları

: SO 9001,TSE





İşaret Ünvanı : Özçağlar Petrolçülük İnş. Mal. Tic.ve San. Ltd. Şti.
Faaliyet Böl. Sektör : Hazır Beton
Adres : Kızıltepe Yolu Üzeri 7 km NİĞDE
Telefon : 0 388 237 52 72 - Faks : 0 388 237 52 74
Hımsa Yetkilisi : Kasım Çağlar
Kuruluş Yılı : 1994

1.Kısa tanıtması

: 1994 yılında Kasım Çağlar ve Nevin Çağlar tarafından altyapı istasyonu olarak kurulmuş firmamız, daha sonra hazır beton üretimine başlamıştır.

2.Ana faaliyet konusu : İmalatçı

3.Ürettiği ürünler : Hazır Beton

4.Çalışan sayısı (mavi yaka - beyaz yaka)	Çalışan Sayısı	23	İd.	19
	İd.	4	Mihando	0

5.Sertifikaları : ISO 9001,TSE





Ticaret Ünvanı : Tema Beton Yapı Elemanları İnşaat Akademi Taahhüt ve Ticaret Limited Şirketi
Faaliyet Göst. Sektör : İnşaat
Adres : Eski Adana Yolu Sabırcı Bulvarı 3.Km NIĞDE
Telefon : 0 368 232 51 84 • Faks : 0 368 232 51 88
Web Adresi : www.temabeton.com.tr
E-mail : info@temabeton.com.tr
Firma Yetkilisi : Demir Akalın
Kuruluş Yılı : 2011

1.Kısa tarihçesi : 2011 yılında üretimine başlayan şirketimiz, bu tarihe kadarki zaman diliminde sektöründe lider olmayı hedefleyip, bu hedefleri gerçekleştirmiştir.

2.Ana faaliyet konusu : İmalatçı

3.Ürettiği ürünler : Hazır Beton

4 Üretim Kapasitesi : 250 000 m3 hazır beton

5.Çalışan sayısı (mavi yaka - beyaz yaka)	Çalışan Sayısı	40	İd	32
	İd	7	İh	1

6.Sertifika : TSE,G Belgesi

7 Marka : Tema Beton





Trade Name	: TEMA Concrete Construction Elements Construction Refoluun Transportation Tourism Industry and Trade Limited Company		
Activity Sector	: Construction		
Address	: The old Adana Highway Sabanci Avenue 39. Km Niğde		
Telephone	: 0 388 232 51 84 • Fax : 0 388 232 51 88		
Web Address	: www.temabeton.com.tr		
E-mail	: info@temabeton.com.tr		
Company Official	: Deniz Akali		
Founding Year	: 2011		
1.Brief History	: Our company started in production in 2011, up to this time it aimed for being a leader in the industry and realized these objectives.		
2.Main Activity	: Manufacturing		
3.Product	: Ready-mixed Concrete		
4.Production Capacity	: 250 000 m ³ ready-mixed concrete		
5.Number of Employees (blue-collar - white collar)	Number of Employees	40	White 32
6.Certificates	Official	7	English 1
7.Brand	: TEMA BETON		



公司名称	: TEMA 水泥建材石路场物流运输工程有限公司		
注册地址	: 建设		
地址	: 土耳其NIĞDE省老ADANA路39公里NIĞDE市		
电话号码	: 0 388 232 51 84 • 传真 : 0 388 232 51 88		
网址	: www.temabeton.com.tr		
电子邮箱	: info@temabeton.com.tr		
联系人	: DENIZ AKALI		
成立日期	: 2011		
1. 公司历史	: 2011年开始生产公司, 此段时间会领导行业.		
2. 经营范围	: 生产厂家		
3. 生产产品	: 预拌混凝土		
4. 生产容量	: 250,000 m ³ 立方米预拌混凝土		
5. 员工人数 (蓝领 - 白领)	员工人数	40	人员 32
6. 证书	有效	7	二种语言 1
7. 牌子	: TEMA BETON		



Ticaret Ünvanı : Mert Beton Yapı Elemanları Akademyat Nakliyat
Ticaret İnşaat Sahayı Ticaret Limited Şirketi
Faaliyet Göst. Sektör : İnşaat
Adres : Adana Yolu Üzeri Çiğdem Çiğdemli Katışı NİĞDE
Telefon : 0 368 233 90 11 • Faks : 0 368 233 90 14

Web Adresi : www.mertbeton.com

E-mail : mert_beton@hotmail.com

Firma Yetkilisi : İbrahim Çelinkök

Kuruluş Yılı : 2007

1. Kısa tanıtması : 2007 yılında kuruldu işletmemiz, 2008 yılında üretime başlamış hazır beton üretimi yapmaktadır.

2. Ana faaliyet konusu : İmalatçı

3. Ürettiği ürünler : Hazır Beton

4. Üretim Kapasitesi : 220.000 m³ /yıl beton

5. Çalışan sayısı
(mavi yuva - beyaz yuva)

	Çalışan Sayısı	İç	İç	20
	24	İç		
	4	Mahanda		0

6. Sertifikaları : İSE

7. Marka : MB Mert Beton





Trade Name

: MERT Concrete Masonry Products Huzul Ol Fabrikasyon Turizm Construction Trade Limited Company

Activity Sector

: Construction

Address

: On Adana Highway, Adana to Cinnal Cemento Niğde

Telephone

: 0 388 200 90 11 • Fax :0388 200 90 14

Web Address

: www.mertbeton.com

E-mail

: mert_beton@hotmail.com

Company Official

: Mustafa Cevizci

Foundation Year

: 2007

Brief History

: This company established in 2007 started to manufacture concrete production in 2008.

Main Activity

: Manufacture

Products

: Ready-mixed concrete

Production Capacity

: 220 000 cubic meters concrete per year

Number of Employees
(blue-collar - white collar)

Number of Employees	24	Worker	20
Official	4	Engineer	0

Certification

: TSE

Brand

: MB Mert beton



Company Name

: MERT Concrete Masonry Products Huzul Ol Fabrikasyon Turizm Construction Trade Limited Company

Company Sector

: Construction

Address

: On Adana Highway, Adana to Cinnal Cemento Niğde

Telephone

: 0 388 200 90 11 • Fax :0 388 200 90 14

Website

: www.mertbeton.com

E-mail

: mert_beton@hotmail.com

Official

: Mustafa Cevizci

Foundation Year

: 2007

Brief History

: 2007 established company, started to produce ready-mixed concrete in 2008.

Main Activity

: Production

Products

: Ready-mixed concrete

Production Capacity

: 220 000 cubic meters concrete per year

Number of Employees
(blue - white)

Number of Employees	24	Worker	20
Official	4	Engineer	0

Certification

: TSE

Brand

: MB MERT BETON





- İsaret Ünvanı** : Azmi Yidirim - Özyıldırım BİMS
Faaliyet Göst. Sektör : BİMS İmalatı
Adres : Nevşehir Yolu Üzeli 112 Acil Arkası Gökçök / NİĞDE
Telefon : 0 388 264 56 23 - Faks : 0 388 254 50 37
Hıms Yetkili : Azmi Yidirim
Kuruluş Yılı : 2000
- 1.Kısa tarihçesi : 2000 yılında kurulan firmamız, bims ürünleri imalatı yapmaktadır.
2.Ana faaliyet konusu : İmalatçı+Ticaret
3.Ürettiği ürünler : Bims,baca çeşitleri İmalatı ,asmolen İmalatı
4.Üretim Kapasitesi : 5.000.000 adet/yıl bims
5.Çalışan sayısı :

Çalışan Sayısı	10	İç	7
(mavi yaka - beyaz yaka)	3	Mühendis	0

6.Sertifika : ISO 9001 TSE
7.Marka : Ozbims





Trade Name	: Azmi Yildirim - Üzvlđirli Puzice		
Activity Sector	: Pumice Production		
Address	: O 1 Nereali Highway, Bekirli ilve 112 Binyerly Bulđuđu Goluđ / Niçde		
Telephone	: 0 355 264 26 20 • Fax: 0 355 264 26 27		
Company Official	: Azmi Yildirim		
Foundation Year	: 2000		
1 Brief History	: Our company established in 2000 produces puzice products.		
2 Main Activity	: Manufacture of Pumice		
3 Products	: Pumice, different kinds of chimney, half block		
4 Production Capacity	: 5.000.000 number of units per year		
5 Number of employees (blue color - white color)	Number of Employees	10	Men 7
	Child	0	Women 3
6 Certificate	: ISO 9001:2015		
7 Brand	: Ozbilim		



公司名称
英文名称
地址
电话号码
联系人
成立时间
1. 公司历史
2. 营业范围
3. 生产产品
4. 生产容量
5. 员工人数
(有色 - 白色)
6. 证书
7. 牌子

: AZMI YILDIZIM GEFLEDIRME
: 物产品
: 土耳其-NIÇDEWOLGEH (NİYSİSİT) 小商新共用器文都公司
: 0 355 264 26 20 • 电话 : 0 355 264 26 27
: AZMI YILDIZIM
: 2000
: 2000 建立的公司生产物.
: 生产厂家 - 商业
: 物、房子烟店、地板物
: 5.000.000 个物/年

员工人数	10	人员	7
有色	0	白色	0

: ISO 9001:2015
: OZBILIM





İsaret Ünvanı : Özçağlayan Bims İnş. Mal. Tic.ve Sat. Ltd. Şti.
Faaliyet Böl. Sektör : Bims ve Asmolen
Adres : Kayseri Yolu Üzeri -Hürriyet Mevki NiğDE
Telefon : 0 388 233 35 41 - Faks :0 388 213 49 42
Firma Yetkisi : Zekat Harım
Kuruluş Yılı : 2004

1.Kısa tarihçesi : 2004 yılında kurulan firmamız bims ve asmolen üretimi ile faaliyetine devam etmektedir.

2 Ana faaliyet konusu : İmalatçı

3.Üretilen ürünler : Bims ve Asmolen

4.Üretim Kapasitesi : 2 arabada bım/pçün

5.Çalışan sayısı

Çalışan Sayısı	4	İçel	3
İçel	1	Mühendis	0

6.Sertifikaları : CE, TSE





Trade Name : Utcodavan Pumice Construction Products (Trade and Industry Limited Company)

Activity Sector : Pumice and Hollow block

Address : On Kayseri Highway Midiki Road, Niğde

Telephone : 0 388 220 36 41 • Fax : 0 388 210 49 42

Company Official : Zekai Harim

Foundation Year : 2004

1. Brief History : Our company established in 2004 services with producing pumice and hollow block.

2. Main Activity : Manufacture

3. Products : Pumice and hollow block

4. Production Capacity : 2 - mts pumice per day

5. Number of employees (blue color with color)

Number of Employees	4	Worker	3
Other	1	Director	1

6. Certificates : CE, TSE



Şirket Adı : ULALAYAS ƒermetim ƒermetim Şirketi

Şirket Türü : Şirketin Şirketi

Adres : Şirketin Şirketi Şirketi Şirketi Şirketi Şirketi

Telefon Numarası : 0 388 220 36 41 • Faks : 0 388 210 49 42

Şirket Lideri : ZEKAI HARİM

Şirketin Kuruluş Tarihi : 2004

1. Şirketin Tarihi : 2004 yılında kurulmuş şirket, sürekli olarak üretim ve ihracat.

2. Şirketin Türü : Üretim Şirketi

3. Üretim Ürünleri : Şirketin Şirketi

4. Üretim Kapasitesi : 2 - mts / gün

Üretim İşçisi	4	Personel	3
Diğer	1	Yönetici	1

6. Belgeler : CE, TSE



Ticaret Ünvanı

: Okçu Madencilik Beton Mam. Alty. Müh. Hiz. San. Tic. Ltd. Şti

Faaliyet Göst. Sektör

: Beton Mamulüel Üretimi ve uygulama

Adres

: Bor Kalma OSB 6.Cad No: 17 Bor/NİĞDE

Telefon

: 0 368 315 00 30 • Faks: 0 368 315 00 34

Web Adresi

: www.okcubeton.com

E-mail

: muhasabe@okcubeton.com

Firma Yetkilisi

: Ender Eren

Kuruluş Yılı

: 2006

: 2006 yılında kurulan şirketimiz her geçen yıl kapasitesini ve ürün yelpazesini artırarak 2013 yılında 4.000 m2 kapalı alanda 60 kişilik bir kadro ile üretimde devam etmektedir

1.Kısa tanıtması

2.Ana faaliyet konusu

: İmalatçı

3.Ürettiği ürünler

: Beton kilifi parkeler,Beton bordürler,Beton borular ve all yapı elemanları. beton kulu mutfazler

4.Üretim Kapasitesi

: Yıllık 160.000 ton beton mamulü üretimi

5.Çalışan sayısı

(mavi yaka - beyaz yaka)

Çalışan Sayısı	Öl	İşçi	50
İşçi	10	Mühendis	1

6.Sertifika alan

: ISO 9001, CE Markalama, TSE

7.Marka

: Okçu Beton



**Trade Name**

: Okeu, Minna Concrete Products Fuel Engineering Services
Industrial and Trade Limited Company

Activity Sector

: Concrete Reinforcement Application

Address

: On-Mixed Organized Industrial Zone 6th Street No.17 Daji/Agida

Telephone

: 0 388 016 00 00 • Fax: 0 388 016 00 04

Web Address

: www.okeubeton.com

E-mail

: mukasebo@okeubeton.com

Company Official

: Erwin Eten

Founding Year

: 2006

1. Brief History

: The company has started in 2004 has started its production on the 4000 m² covered area with 60 people by increasing its capacity and product range since 2013.

2. Main Activity

: Manufacture

3. Products

: Concrete piling, reinforcement in the reinforcement and infrastructure elements, concrete box culverts

4. Production Capacity

: 150,000 m³ of reinforcement in reinforcement per year

**Number of employees
(blue-collar - white collar)**

Number of Employees	of	Manier	60
Overall	10	Engineer	1

5. Certificates

: ISO 9001:2015 - Issuing: TSE

7. Brand

: Okeu Beton

**公司名称**

: OKEU 矿业混凝土制品石油工程服务有限公司

营业范围

: 混凝土制品生产与应用

地址

: 土耳其samsun省samsun各种工业园区 第6号路17号

电话号码

: 0 388 016 00 00 • 传真: 0 388 016 00 04

网址

: www.okeubeton.com

电子邮箱

: mukasebo@okeubeton.com

创始人

: ERWIN ETEK

成立日期

: 2006

1. 公司历史

: 2006年成立的公司在非常繁忙。2013年在1.000平方米的工厂 雇有60人地继续操作。

2. 营业范围

: 生产厂家

3. 生产产品

: 铺路石, 骨料原料, 混凝土管道和基础设施要素, 混凝土箱形渠道

4. 生产容量

: 150,000 吨混凝土制品生产/年

6. 员工人数

(蓝领 - 白领)

员工人数	81	人员	50
行政	10	工程师	1

6. 证书

: ISO 9001, CE 牌子注册, TSE

7. 牌子

: OKEU BETON



İcralet Ünvanı : Bayram Çankaya BH Yurt Yapı
Faaliyet Göst. Sektör : İnşaat
Adres : Kayseri Yolu Üzeri Polis Okulu Karşısı Hafızlar Otomotiv Altı NİĞDE
Telefon : 0 388 232 67 98 • Faks : 0 388 232 67 99
Web Adresi : www.yutyapi.com.tr
E-mail : bh.yutyapi@hotmail.com
Firma Yetkilisi : Bayram Çankaya
Kuruluş Yılı : 2010

1.Kısa Tarihçesi : Firmamız 2010 yılında İnşaat sektöründe dekoratif cephe kaplaması ve söve imalatı ile üretimine devam etmektedir.

2.Ana faaliyet konusu : İmalatçı+İcralet

3 Ürettiği ürünler : Söve cephe kaplaması

4.Uretim Kapasitesi : Aylık 30.000 m2 söve

5 Çalığın sayısı
 (mavi yaka - beyaz yaka)

Çalışan Sayısı	4	İşçi	2
Mühendis	2	Mühendis	0





İsaret Ünvanı : Layla Doğan - Doğal Mermer
Faaliyet Göst. Sektör : Mermercilik
Adres : Niğde OSB 7. Caddede NİĞDE
Telefon : 0 388 232 43 29 - Faks : 0 388 232 43 29
Firma Yetkilisi : Layla Doğan
Kuruluş Yılı : 2008

1. Kısa tarihçesi : Firmamız 2008 yılında kurulmuş olup, mermer ve granit işlerinde faaliyet göstermektedir.
2. Ana faaliyet konusu : İmalatçı+Ticaret
3. Ürettiği ürünler : Mutfak tezgahı, dehlizlik, basamak, döşeme, mezar
4. Üretim Kapasitesi : 55.000 m2 mermer ve granit imalat
5. Çalışan sayısı :

Çalışan Sayısı	İçer	İşçi
	100	Mühendis

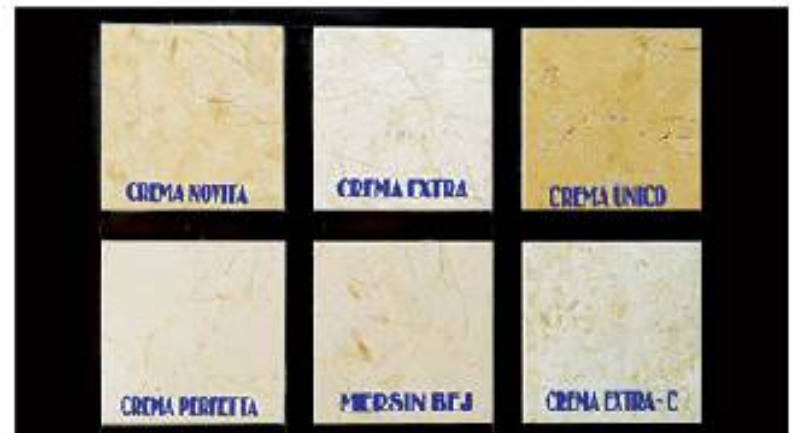



Trade Name : Levia Dooan - Uodal Marble
Activity Sector : Marble
Address : Niğde Digitalized Industrial Zone Iste 711 Street Niğde
Telephone : 0 368 252 43 29 • Fax: 0 368 252 43 29
Company Official : Leyla Dooan
Foundation Year : 2008
Chief History : Our company was established in 2008, it operates in marble and granite works.
Main Activity : Manufacturer + Trade
Product : Countertops, whirlwells, stairs, flooring, doors
Production Capacity : 65.000 m² marble and granite production

Number of Employees
 (also enter with color)

Number of Customers
 Global

Market
 25000000



Company Name
Product Name
Address
Telephone
Personnel
Establishment

1. Company History
 2. Business History
 3. Production Products
 4. Production Capacity
 5. Number of Employees
 (with color - with color)

: LEVLA DOGAN - Marble and Granite
 : Marble
 : Industrial Zone Iste 711 Street Niğde
 : 0 368 252 43 29 • Fax: 0 368 252 43 29
 : LEVLA DOGAN
 : none
 : 2008
 : Manufacturer + Trade
 : Countertops, whirlwells, stairs, flooring, doors
 : 65.000 m² marble and granite production

Number of Employees
 25000000

Market
 Global





İsaret Ünvanı : Niğdemir Mermer Ltd.Şti.
Faaliyet Göst. Sektör : Doğal Taş Atölyesi
Adres : Adana yulu Üzeri Döl Kutysı NİĞDE
Telefon : 0 388 213 15 32 - Faks : 0 388 213 15 32
Web Adresi : www.nigdeмир.com.tr
E-mail : info@nigdeмир.com.tr
Firma Yelkisi : Mürat Demir
Kuruluş Yılı : 1995

1. Kısa Tarihçesi

: 1995 yılında günümüze yapı bitirme elemanı üretimi yapmakta olan firmamız 2005 yılında sonra şirketleşerek büyüme ve gelişimine hız vermiştir. Firmamız TSE Üretim belgesi standartları ile çalışan, ilimizdeki ilk ve tek firma olarak özelliğini katarmaktadır. Kaba ve hazır basamak imalatı ile yapı sektörüne giren firmamız kısa zamanda adını duyurmuş ve zamanla içerde mermer, granit, cendere, halvetleri ve çitirleri üretimi ve işleme alanında faaliyetini sürdürerek bu alanda markalaşmıştır.

2. Ana faaliyet konusu

: İmalatçı

3. Ürettiği ürünler

: Mermer tezgah, küpeşte, basamak üretim ve montaj

4. Çalışan sayısı

(mavi yaka - beyaz yaka)

Çalışan Sayısı	11	Ed	9
İşçi	7	İhtifada	0





İsaret Ünvanı : Bakkalbaşođlu Süt Ürünleri Sat. Ve Tic. A.Ş.
Faaliyet Böl. Sektör : Süt ve Süt Ürünleri
Adres : Niğde OSB 4. Cad.No.12 NİĞDE
Telefon : 0300 225 01 60 • Faks : 0 330 235 03 73
Web Adresi : www.bakkalbasdoglu.com
E-mail : mail@bakkalbasdoglu.com
Firma Yetkilisi : Ayhan Birm
Kuruluş Yılı : 1991

1 Kısa Tarihçesi

Bakkalbaşođlu süt Ürünleri faaliyetine 1958 yılında koyun sütünden beyaz peynir ve tulum peynirli üretimle başlamıştır. 1983 yılında Sazlıca kasabasında ilk mahallatı kutuak Niğde’de peynir üretiminde ünlenil bir yet edinmiştir. 1991 yılında Niğde Organize Sanayi Bölgesinde 3500 m2 si kapalı toplam da 9000 m2 alanda gÜnlük 100 ton süt işleme kapasiteli ma kine paktunu ile ilk faaliyetine başlamıştır. 2001 yılında sonra yapmış olduđu yatırımlarla gÜnlük 150 ton süt işleme kapasitesine kavuşmuştur.

2.Ana faaliyet konusu

İmalatçı

3.Ürettiđi Ürünler

GÜnlük süt, Peynir ve çeşitleri, Yoğurt, Ayrım, Terayn-đi ve çeşitleri, süt tozu, peynir altı suyu tozu

4.Üretim Kapasitesi

Süt tozu: 97,5 ton/gün, Peynir:93/gün

5.Çalışan sayısı

(mavi yaka beyaz yaka)

Çalışan Sayısı	84	İçer	73
İçer	9	Mihende	2

6.Sertifikalar

ISO 9001, ISO 22000, TSE, BRC, Helal Belgesi

7.Marka

Bakkalbaşođlu, Baksüt, Niğsüt

8.İhrac yapıldığı ülkeler

İrnek, Pakistan, İsrail





Trade Name : Bakkalbaşoğlu Dairy Products Industry and Trade Inc
Activity Sector : Dairy Products
Address : Niğde Organized Industrial Zone 4th Street No.12 Niğde
Telephone : 0388 226 01 00 • Fax: 0388 206 03 74
Web Address : www.bakkalbasioglu.com
E mail : mail@bakkalbasioglu.com
Company Official : Ayhan Bitim
Foundation Year : 1991

1 Brief History

Bakkalbasioglu started its activities with producing feta cheese from sheep's milk and started in 1996. In 1998, it established the first dairy farm in Samsun Tuzlu and took an important place in the cheese production in Niğde. In 2001, it established its first factory with the capacity of 100 tons milk processing machinery per day on a covered area of 3600 m² in infrastructure of 9200 m². After 2011, it started 191 tons per day capacity with the investments.

2 Main Activity

: Manufacturer
 : Milk, Cheese and varieties, Yogurt, Ayran, Butter and variety for, Milk powder, Whey powder

4 Production Capacity

: Milk powder: 97.5 tons per day, Cheese: 78 tons per day

5 Number of Employees (blue color - white color)

Number of Employees	Blue color	White color
84	84	78
0	0	0

6 Certifications

: ISO 9001, ISO 22000, TSE BRC, Taba Certificate

7 Brand

: Bakkalbasioglu, Batsut, Niğüt

8 Export Countries

: Iran, Pakistan, Israel



公司名称
 贸易名称
 地址
 电话号码
 网址
 电子邮箱
 联系人
 建立日期

: BAKKALBAŞOĞLU ÜRÜNLERİ SANAYİ VE TİCARET A.Ş.
 : 乳制品
 : 土耳其 Niğde Organized Industrial Zone 4th Street No.12
 : 0 388 226 01 00 • 传真 : 0 388 206 03 74
 : www.bakkalbasioglu.com
 : mail@bakkalbasioglu.com
 : AYHAN BITİM
 : 1991

1 公司历史

: 1996年BAKKALBAŞOĞLU开始生产牛奶, 第一次生产从羊的乳汁做的 和山羊的奶了。在2005年在BAKILILK建造公司第一座牛栏了。在2011年BAKILILK在工业区4005号地方地建了26000平方米的工厂建筑了, 这个工厂的生产容量是100吨/天的奶粉了。2011年投资之后的生产容量是191吨/天。

2 主营产品

: 生产厂家

3 生产产品

: 牛奶, 奶粉和品种, 酸奶, 白甜牛奶, 黄油品种, 奶粉, 乳清粉

4 生产容量

: 奶粉- 97.5 吨/天, 奶粉- 78 吨/天

5 员工人数 (蓝颜色 - 白颜色)

员工人数	蓝颜色	白颜色
84	84	78
0	0	0

6 证书

: ISO 2004, ISO 22000, TSE, HACCP 清真证书

7 牌子

: BAKKALBAŞOĞLU, BATSUT, NİĞÜT

8 出口国

: 伊拉罕, 巴基斯坦, 以色列





İsaret Ünvanı : Calmio Süt Gıda Tatım İnşaat ve Enerji San. Tic. A.Ş.
Faaliyet Göst. Sektör : Süt ve Süt Ürünleri
Adres : Niğde OSB 9. Cad. No.9 NİĞDE
Telefon : 0 338 235 04 44 - Faks:0338 235 01 11
Web Adresi : www.calmio.com.tr
E-mail : info@calmio.com.tr
Firma Yetkilisi : Mustafa Arslan
Kuruluş Yılı : 2009

1. Kısa Tarihçesi

2. Ana faaliyet alanları : İndüstriyel

3. Ürettiği ürünler : Yoğurt, Ayran, Peynir ve çeşitleri, Tereyağı

4. Üretim Kapasitesi : 100.000 lt/gün

5. Çalışan sayısı (mavi yaka - beyaz yaka)	Çalışan Sayısı	89	İşçi	51
		38	Yönetici	3

6. Sertifikasyon : ISO 9001, ISO 22000, TSE

7. Marka : Calmio

8. İhrac yaptığı ülkeler : Irak





Ticaret Ünvanı : Beraher Süt Ve Süt Ürünleri Tarım Hayvancılık Gıda Sanayi Ve Ticaret Limited Şirketi
Faaliyet Göst. Sektör : Süt Ürünleri
Adres : Kayseri Yolu Üzeri 10.Km Aktaş Kasabası NIĞDE
Telefon : 0 368 237 51 00 • Faks : 0 368 237 51 01
Web Adresi : www.beraher.com
E-mail : info@beraher.com
Firma Yetkilisi : Hanifi Balçılar
Kuruluş Yılı : 2012

1.Kısa Tarihçesi : 2012 yılında Hanifi Balçılar tarafından kurulmuş işletmemiz, süt Ürünleri konusunda faaliyetine devam etmektedir.

2.Ana faaliyet konusu : İmalatçı

3 Ürettiği ürünler : Peynir Çeşitleri

4.Üretim Kapasitesi : 120 ton/yıl peynir

5 Çalıřın sayısı	Çalıřan Sayısı	6	İşçi	3
(mavi yaka - beyaz yaka)	İşçi	3	Milvante	0

6 Marka : Beraher





Trade Name : Berezner Milk and Milk Products Agriculture Stockbreeding Food Industry and Trade Limited Company
 Activity Sector : Milk products
 Address : On Kayađı / Highway 10th km Akfay Town Nişde
 Telephone : 0 388 237 51 00 • Fax : 0 388 237 51 01
 Web Address : www.berezner.com
 E-mail : info@berezner.com
 Company Official : Mustafa Bulutlu
 Founding Year : 2012
 Brief History : In 2012, our company was established by Mustafa Bulutlu, it continues to operate in the industry of milk production.
 Main Activity : Manufacture
 Products : Cheese varieties
 Production Capacity : 120 tones cheese per year
 Number of Employees (blue-collar - white collar) :

Number of Employees	Number of Remuneration	A	Maner	2
(blue-collar - white collar)	(Maner)	2	Second	0

 Address : Berezner



Company Name : BEREZNER ve Tarımlı Ürünler Gıda Üretim ve Ticaret A.Ş.
 Activity Sector : Dairy products
 Address : Nişde / Akfay / 10. km / Akfay / Nişde / 46100
 Telephone : 0388 237 51 00 • Fax : 0388 237 51 01
 Website : www.berezner.com
 E-mail : info@berezner.com
 Official : MUSTAFA BULUTLU
 Founding Year : 2012
 1. Company History : In 2012, MUSTAFA BULUTLU established the company in the dairy products industry.
 2. Main Activity : Manufacturer
 3. Products : Dairy products
 4. Production Capacity : 120 tones/year
 5. Number of Employees (blue-collar - white collar) :

Number of Employees	A	Maner	2
(blue-collar - white collar)	2	Second	0

 6. Address : BEREZNER





İsaret Ünvanı : S.S. Üçkapılı İlhanlı Tarımsal Kalkınma Kooperatifi
Faaliyet Göst. Sektör : Süt ve süt mamulleri
Adres : İlhanlı mah. 195 sok. No.7 NİĞDE
Telefon : 0 388 232 00 42 - Faks : 0 388 232 00 46
Web Adresi : www.ilkooop.com
E-mail : ilkooop@hotmail.com
Firma Yetkilisi : Mehmet Koyuncu
Kuruluş Yılı : 1974

1.Kısa tarihçesi : 1974 kurulan firmamız süt ve mamulleri alanında faaliyet göstermektedir.

2.Ana faaliyet konusu : İmalatçı-Ticaret

3.Ürettiği ürünler : Yoğurt, ayran, krema, tereyağı

4.Çalışan sayısı (mavi yaka - beyaz yaka)	Çalışan Sayısı	10	İst.	A
	İst.	2	Mühendis	0

5.Sertifika alan : ISO 9001, ISO 22000

6.Marka : İlkooop Yörük





Trade Name	: S.S. Üçlebiş İthalatı, Fırıncılık, Gıda ve İçecek Üretim ve Ticaret A.Ş.		
Activity Sector	: Milk and milk products		
Address	: İskenderiye Mahallesi, 195. Sokak No: 7 Niş/Şanlıurfa		
Telephone	: 0 938 232 01 42 • Faks: 0 938 232 01 40		
Web Address	: www.ikoop.com		
E-mail	: ikoop@fotmail.com		
Company Official	: Mehmet Koyuncu		
Franchising Year	: 1972		
1. Brief History	: Our company was established in 1974, operates in milk and milk products industry.		
2. Main Activity	: Manufacturer + Trade		
3. Products	: Yogurt, butter, milk, cream, butler		
4. Number of Employees (blue-collar - white collar)	Number of Companies	M	W
	Overall	2	2
5. Certificates	: ISO 9001, ISO 22000		
6. Brand	: İKOOB YORUK		



公司名称	: ÜÇLEBİŞ İTHALATI Gıda ve İçecek Üretim ve Ticaret A.Ş.		
营业类型	: Milk and milk products		
地址	: İskenderiye Mahallesi, 195. Sokak No: 7 Niş/Şanlıurfa		
电话号码	: 0 938 232 01 42 • 传真: 0 938 232 01 40		
网址	: www.ikoop.com		
电子邮箱	: ikoop@fotmail.com		
联系人	: Mehmet Koyuncu		
建立日期	: 1974		
1. 公司历史	: Our company was established in 1974, operates in milk and milk products industry.		
2. 营业范围	: Manufacturer + Trade		
3. 生产产品	: Yogurt, butter, milk, cream, butler		
4. 员工人数 (白领 - 蓝领)	公司数量	M	W
	Overall	2	2
5. 证书	: ISO 9001, ISO 22000		
6. 牌子	: İKOOB YORUK		

员工人数	10	人员	8
农场	2	二程料	2



Ticaret Ünvanı	: Niğde Meşrubat ve Gıda San. Tic. Ltd. Şti
Faaliyet Göst. Sektör	: Gıda/Gazlı İçecek
Adres	: Niğde OSB 6. Cadde No:6 NİĞDE
Telefon	: 0 388 225 01 55 - Faks :0 388 225 01 45
Web Adresi	: www.nigdegazozu.com.tr
E-mail	: nigdeemesrubat@icli.tmail.com
Firma Yetkilisi	: Asım Abay
Kuruluş Yılı	: 1960

: İşletmemiz 1962 yılında İsmet ÖLÇAY tarafından Niğde Gazozu İmalathanesi olarak Niğde İçinde 44 m2 lik kale altındaki dükkanda o yılın gazoz imalat teknolojisine uygun olarak Niğde ve çevresine hitap edecek şekilde kurulmuştur. 1978 Yılında gelişen teknoloji ile otomatik gazoz dolum makineleriyle üretime devam edilmiştir. 1991 Yılında Niğde Organize Sanayi Bölgesi'ne taşınarak Niğde Meşrubat ve Gıda Sanayi Ticaret Limited Şirketi firma adımız olmuştur. Şirketin kurucuları Selçuk ÖLÇAK ve Asım ABAY'dır. 5.000m2 arada toplam 7500 m2 kapalı alanda faaliyet göstermekteyiz.2001 yılında bütün makinelerimiz yenilenerek üretimimiz son teknolojiye uygun hale getirildi.

1.Kısa tarihçesi

2.Ana faaliyet konusu : İmalatçı

3.Ürettiği Ürünler : Fındıkcuz Aromalı Gazoz

4.Üretim Kapasitesi : 28000 şişe/saat

5.Çalışan sayısı
(mavi yaka - beyaz yaka)

Çalışan Sayısı	30	İş	34
İşçi	3	Mühendis	1

6.Sertifika alan : ISO 9001, ISO 22000, İSE, Helal Gıda Belgesi

7.Marka : Niğde Gazozu, NMS

8.Patent : Meşrubat

9.İhrac yaptığı ülkeler : Hollanda, İngiltere, Almanya, Avusturya



Trade Name : Niğde Beverage and Food Industry and Trade Limited Company
Activity Sector : Food/Orthodox Food Processing
Address : Niğde Organized Industrial Zone 6th Street No:6 Niğde
Telephone : 0 368 226 01 00 • Fax: 0 368 226 01 40
Web Address : www.nigdegazozu.com.tr
E-mail : nigde@nigdegazozu.com.tr
Company Official : Ali Aray
Foundation Year : 1960

1. Brief History

The firm was established by İsmail ÖZAY in Niğde, Sivrihisar MB under the name having an area of 44 m² in 1962. It was established according to those years soda manufacturing technology and the environment of Niğde. In 1978, it continued to produce soda with developing technology with soda filling machines. In 1991, it was moved to Niğde Organized Industrial Zone and changed its name as Niğde Beverage and Food Industry and Trade Limited Company. The company's facilities are 2500 m² and 2500 m², in total an area of 5,000 m². In 2001, our production was renewed and shifted to latest technology.

2. Main Activity : Manufacturer
3. Products : Drinkable - Beverage Soda

4. Production Capacity : 20000 bottles per hour

5. Number of Employees (Personnel - staff total)

Number of Employees	00	000	0000
Food	8		
Others			1

6. Certificate : ISO 9001, ISO 22000, TSE, Halal Food Certificate

7. Brand : Niğde Sivas, NMS

8. Export Countries : Germany

9. Export Countries : Holland, England, Germany, Austria



公司名称

注册地址

地址

电话号码

网址

电子邮件

联系人

建立日期

1. 公司简介

2. 主要产品

3. 生产产量

4. 员工人数

5. 证书

6. 品牌

7. 专利

8. 出口国

• Niğde Soda İçecek ve Gıda Sanayi A.Ş.

• 食品/碳酸饮料

• 土耳其 Niğde Organized Industrial Zone 6th Street No:6

• 0 368 226 01 00 • 传真: 0 368 226 01 40

• www.nigdegazozu.com.tr

• nigde@nigdegazozu.com.tr

• ALI ARAY

• 1960

1960年3月30日建立了44平方米的房屋İsmail ÖZAY成立Niğde Soda İçecek Sanayi A.Ş. 刚成立时，在用最现代化的技术。1978年之后，生产自动制汽水生产了，在1991年公司被移动到 Niğde Organized Industrial Zone。2001年有5000平方米的工业厂房运营。İsmail ÖZAY和Ali Aray 是公司的创办人，2001年工业厂房里的一切全部更新了，现在是现代化的。

• 生产汽水

• 碳酸子种的汽水

• 20000 瓶/小时

• 30

• 3

• ISO 9001, ISO 22000, TSE, 清真食品证书

• Niğde Soda İçecek, NMS

• 碳酸饮料

• 荷兰，英国，德国，澳大利亚

员工人数	30	人员	04
食品	3	海鲜	1





İsaret Ünvanı : GÜLBOY Gıda Sanayi Ve Ticaret Limited Şirket
Faaliyet Böl. Sektör : Gıda
Adres : Şeker Pınarı Mevki 4.km Çiftlik Niğde
Telefon : 0 388 531 23 61 • Faks : 0 388 531 23 64
Web Adresi : www.tekirsu.com.tr
E-mail : tekirsu@tekirsu.com.tr
Firma Yetkilisi : Gürhan Gökay
Kuruluş Yılı : 1999

1.Kısa tarihçesi

: 1999 yılında Çiftlik Niğde'de üretimine başlayan Tekir su her geçen gün daha da büyüyen ve gelişen tesisinde son teknolojiye sahip makinelerle AB standartlarında 9,100 hijyenik koşullarda üretilmektedir. Tekir su tüketicilerine sunulduğu için üstün kalitede, hijyenik ve sağlıklı olması prensibinde üretilen ve verilmekte ve güvenle içilebilir hale getirilmektedir.

2.Ana faaliyet konusu

: İmalatçı-İsaret

3.Ürettiği Ürünler

: 0,5 lt, 1,5 lt, 5 lt şişe suyu, damıtılmış, 200 cc-250 cc bardak suyu, 0,33 lt şişe suyu

4.Çalışan sayısı

(mavi yaka beyaz yaka)

Gözetim	30	İdare	23
İşçiler	7	Mükemmelleştirme	0

5.Sertifika

: ISO 9001, ISO 22000

6.Marka

: Tekir Su, Gülboy Gıda

7.İhraç yaptığı ülkeler

: Bahreyn, Kuveyt, İran, Irak, Suudi Arabistan, Katar





İzaret Ünvanı	: Gulsay Gazlı İçecekler Gıda San. Ve Tic. Ltd. Şti
Faaliyet Göst. Sektör	: Doğal zengin minerali sade ve meyveli su şişeleme üretim tesisi
Adres	: Niğde Ulukaya yolu 20 km. Bahçeli NiğDC
Telefon	: 0 388 332 30 40 • Faks : 0 388 3323039
Web Adresi	: www.tekirprivilege.com.tr
Firma Yetkilisi	: Gurcan Gulsay

Suyun işletilmesi, hemen yanı başındaki çevrenin planlanmasına bağlıdır. Toprak ve ekosistem korun- duğu sürece, suyun zenginliği ve saflığı da muhafaza edilmektedir. Tekir Privilege'in en büyük zenginliği kaynağıdır. Niğde iline bağlı Bahçeli Kasabasının Kibent olarak da adlandırılan topraklarında yer alan kaynağımız doğal minerali suyun kalitesini korumak amacıyla, yerleşim birimlerinden oldukça uzakta ve yüksekte yer almaktadır. Tekir PRIVILEGE Zengin Minerali Su İçerdiği tüm mineraller ve karbondioksit gazı ile birlikte yeraltındaki çatlaklardan yol bularak yeryü- züne çıkar ve tamamen "doğaldır". Teknolojinin sun- duğu yenikler en iyi şekilde değerlendirilerek 50000 m2'lik alana su üreten tesisimizde her saat başı üretiminden alınan örnekler tam teşekkül- lü laboratuvarlarımızda uzman kişilerce incelenmek- tedir. Üretim hattımız 60000 şişe/saat dolun kapasitesine sahiptir. Her geçen gün daha da büyümeyi ve gelişmeyi hedefleyen tesisimizde son teknolojiye sahip makinelerle AB standartlarında ve % 100 hijyenik koşullarda üretim yapılmaktadır. Tekir PRIVILEGE tüketicilerine sunulurken, en üstün kalitede, hijyenik ve sağlıklı olması prensiplerinden asla ödün verilme- mekte ve ürün çeşitliliğimizin daima artırılması adına AR-GE departmanımızda detaylı çalışmalar yapılmaktadır. Doğal Maden Suyu ürünlerimiz, hizmette en iyi kaliteyi hedefleyen firmamız tarafından cam şişe ile buluşturularak tüketicinin isteklerinin tamamına uy- gun olan ürün çeşitliliği ile Türkiye'nin her noktasında tüketicilere sağlıklı ve doğal tadında sunulmaktadır. Bunun yanı sıra Dünyanın bütün ülkelerine girmeyi hedefleyen Tekir Privilege'in Ortadoğu ve Avrupa ülke- lerine ihracatı başlamıştır.

1. Kısa tarihçesi

2. Ana faaliyet konusu : İmalatçı-Ticaret

3. Ürettiği ürünler : 200 cc sade, limonlu, elmalı maden suyu, 250 cc tekir gazoz

4. Üretim Kapasitesi : 60.000 şişe/saat

5. Çalışan sayısı	Çalışan sayısı	10	İst.	12
(mavi yaka - beyaz yaka)	İst.	4	Mülkiyet	1

6. Sertifikasyon : ISO 9001, ISO 22000, TSE

7. Marka : Tekir

8. İhraç yaptığı ülkeler : Irak



Trade Name

: Gülsöy Carbonated Drink Industry and Trade Limited Company

Activity Sector

: Natural rich in mineral plain and fresh water bottling manufacturing plant

Address

: Niğde Ülköle Highway 20 Km Bahçeli / Niğde

Telephone

: U 055 052 30 40 • Fax: 0 555 052 30 49

Web Address

: www.tekirprivilege.com.tr

Company Official

: Gülsöy Gülsöy

Frankfurt Year

: The operation of the water just depends on the planned environment. As soon as eco-system and soil is protected, water's minerals and sun's is protected too. Tekir Privilege is the richest richness is its source. To protect the quality of our natural water source it is now situated far away from residential area, named Kibent, in the Bahçeli town of the Niğde province. Tekir PDM (PDM) mineral rich water comes from cracks of the ground with its concluded minerals and carbon dioxide. So it is wholly natural. In our plant, which is established on an area of 80.000 m² and using the technology innovation in the best way, samples, which is each our taken from products, are examined in the fully equipped laboratories by experts. Our production line has 60.000 bottles/hour capacity. In 9/100 hygienic conditions with the latest technology all mineral minerals, which is in our production plant is willing to develop every well, production goes on. Tekir PDM/PRIVE is never leaves from its principles, which is to supply high quality, hygienic and healthy products and to increase range of products. R&D department goes on abated works. Our mineral water products are presented in glass bottles by our company, which is in the aim of serving the best quality. Our aim is to supply the best products, which are the most suitable for the customer, in every part of Turkey. Targeting to every market in the world, Tekir Privilege drinks is exported to Middle East and Europe countries.

1. Brief History

2. Main Activity

: Manufacturer + Trade

3. Products

: 200 cc plain, lemon, apple, mineral water, 260 cc Tekir soda

4. Production Capacity

: 60.000 bottles per hour

5. Number of Employees (2014/2015 - 2015/2016)

Number of employees	16	Water	12
(Male)	4	Personnel	1

6. Certificates

: ISO 9001, ISO 22000, TSE

7. Brand

: Tekir

8. Export Countries

: 100



公司名称
营业类型
地址
电话号码
网址
创始人
成立日期

: GÜLSÖY 碳酸饮料食品工业有限公司
: 天然富含矿物质水与天然果汁中含有丰富的矿物质和
: 土耳其 NIĞDE 省 DAHULI 镇 NIĞDE ÜLKÖLE 路第 A 公里
: A 555 052 30 40 • 传真 : 0 555 052 30 49
: www.tekirprivilege.com.tr
: GÜLSÖY GÜLSÖY

1. 公司简介

: 水的操作, 对于两级的环境计划, 天然土壤和生态系统的保护, 确保地质的丰富性和纯度。TEKİR 拥有最大的财富是水源。为了保持天然富含矿物质水的质量, 我们选择在 NIĞDE 省 DAHULI 镇 NIĞDE ÜLKÖLE 路第 A 公里中心区高地, 70000 亩 (4500 天然) 用最新的水处理设备在 80.000 平方米地上建立的工业厂房生产产品的样品在每个时设备齐全的实验室通过。公司的生产容量是 60.000 瓶/小时, 一天比一天发展的新的工厂, 生产容量达到 120.000 瓶/小时的产品。TEKİR 碳酸生产的产品一直是高质量和健康的。对于保持此质量, 研发部门持续地营业, 找到客户的健康, 我们公司用最合适的瓶, 因此能够确保, 在土耳其等每个国家 TSE 等, 以及出口到欧洲和全球。

2. 营业范围

: 生产工厂 - 商业

3. 生产产品

: 200 cc 苹果, 柠檬, 苹果和矿泉水, 260 cc TEKİR 汽水

4. 生产容量

: 60.000 瓶/小时

5. 员工人数 (男性 - 女性)

员工人数	16	人员	12
(男性)	4	二班制	1

6. 证书

: ISO 9001, ISO 22000, TSE

7. 牌子

: TEKİR

8. 出口国

: 伊拉克



İsaret Ünvanı : Can Gıda Tic.ve San. Ltd.Şti.
Faaliyet Göst. Sektör : Sucuk-Pastırma İmalatı
Adres : Niğde OSB 7. Cad. No.21 NİĞDE
Telefon : 0 388 225 02 24 - Faks : 0 388 225 03 24
Web Adresi : www.aykacan.com
Firma Yetkilisi : Mehmet Çankırılıncı
Kuruluş Yılı : 2001

1 Kısa Tanıtması : 1934 yılındaah dededen toruna kalın İmalatımız,2001 yılında Niğde OSB'de modern tesislerimizde üretimine devam etmekteyiz

2.Ana faaliyet konusu : İmalatçı+Ticaret

3 Ürettiği ürünler : Sucuk, Pastırma

4 Çalışan sayısı (mavi yata - beyaz yata)

Çalışan Sayısı	17	16
İçeri	0	1

5 Serüveni : Gıda Üretim İmal

6 Marka : Aykacan





Ticaret Ünvanı

: Çukurova-Et Gıda Tarım Ürünleri Otomotiv Emlak
Taahhüt Ticaret Ve Sanayi Limited Şirketi

Faaliyet Göst. Sektör

: Et ve et ürünleri

Adres

: Balıhsah mah. Eski belediye dth No:3 Niğde

Telefon

: 0 388 213 17 54 • Faks: 0 388 213 17 54

E-mail

: cukurovaet51@hotmail.com

Firma Yetkilisi

: Veysel Dalmuş

Kuruluş Yılı

: 1998

1. Kısa tarihçesi

: Firmamız 1998 yılında kurulmuştur. Canlı hayvan besiciliği, et ve et ürünleri satış yapmaktadır.

2. Ana faaliyet konusu

: İmalatçı+Ticaret

3. Ürettiği ürünler

: Kuzu ve dana eti

4. Üretim Kapasitesi

: 40.000 kg /yıl et

5. Çalışan sayısı

(mavi yaka - beyaz yaka)

Çalışan Sayısı	10	7
Ortalama	3	0

6. Serüveni

: Hizmet Yarı Yeterlilik





- Trade Name** : Cukurova-Med Food Agricultural Products Automotive Real Estate Commitment Trade and Industry Limited Company
- Activity Sector** : Meat and meat products
- Address** : Dalhasan Neighbourhood, under the Old Municipality Building No.6/İzde
- Telephone** : 0 360 212 17 64 + Fax:0 360 213 17 64
- E-mail** : cukurova01@hotmail.com
- Company Status** : Limited Company
- Foundation Year** : 1998
- Brief History** : Our company was founded in 1998. It operates in Turkey in the area of livestock fattening and meat and meat products.
- Main Activity** : Manufacturing + Trade
- Products** : Lamb and beef
- Production Capacity** : 40.000 kg meat per year
- Number of Employees (including subcontractors)**
- | | | | |
|---------------------|----|----------|---|
| Number of Employees | 10 | Woman | 7 |
| Group | 3 | Contract | 7 |
- Certificates** : Servis Akademi Competence Certificate



- Company Name** : CUKUROVA 肉食品及农产品汽车房地产承包工商有限公司
- Business Sector** : 肉及肉制品
- Address** : 土耳其NIGDE省DALHASAN 区央街17号B6号
- Telephone** : 0 360 212 17 64 + 传真 : 0 360 213 17 64
- E-mail** : cukurova01@hotmail.com
- Personnel** : YERSEL KURBAN
- Establishment Year** : 1998
1. 公司性质 : 股份公司(100%土耳其成立)。经营销售肉及肉制品。
2. 营业范围 : 生产厂家-商业
3. 生产产品 : 羊肉牛肉
4. 生产容量 : 40.000 公斤/年
- | | | | |
|------|----|----|---|
| 员工人数 | 10 | 人员 | 7 |
| 组数 | 3 | 二期 | 3 |
5. 证书 : 服务地方充分性证书



Ticaret Ünvanı : Çınar Et Ve Et Ürünleri Ticaret Ve Sanayi Limited Şirketi

Faaliyet Göst. Sektör : Gıda

Adres : Akıt paşa mah. Kığı Camii Katışı No:51 NİĞDE

Telefon : 0 368 713 75 87 • Faks : 0 368 713 75 87

E-mail : sim5151@hotmail.com

Firma Yetkilisi : Salim Çınar

Kuruluş Yılı : 1995

1. Kısa tarihçesi : Firmamız 75 yıldır et ve et ürünleri üretimi ve ticareti yapmaktadır.

2. Ana faaliyet konusu : İmalatçı+Ticaret

3. Ürettiği ürünler : BÜYÜK ve KÜÇÜKLUKLUK et ve sül ürünleri

4. Üretim Kapasitesi : 50 ton et üretimi/yıl

5. Çalışan sayısı (mavi yaka - beyaz yaka)	Çalışan Sayısı	14	İşçi	12
	isari	7	Mühendis	0

6. Marka : Çınar Et





Trade Name	: Çiğli Meat and Meat Products Trade and Industry Limited Company			
Activity Sector	: Food			
Address	: Mill Field Neighbourhood opposite to Kığı Camii No:51 Niğde			
Telephone	: 0 388 213 26 82 • Fax: 0 388 213 26 82			
E-mail	: sima.lbi@hotmail.com			
Company Official	: Selim Çiğli			
Founding Year	: 1996			
1. Brief History	: Çiğli company has been producing meat and meat products for 26 years.			
2. Main Activity	: Manufacturing • Turkey			
3. Products	: Beef and small cattle's meat and milk products			
4. Production Capacity	: 60 tonnes meat production per year			
5. Number of Employees	Number of Employees	14	Maner	12
5.1. İstihlakçı - İstihlakçı	Official	2	Engineer	0
6. İletişim	: Çiğli ET			



Şirket Adı	: ÇİĞLİ Et ve Et Ürünleri İşletimi Ltd. Şti.			
Şirket Türü	: Et Ürünleri			
Adres	: Milli Park Alanı Karşısında Kığı Camii No:51 Niğde			
Telefon Numarası	: 0 388 213 26 82 • Faks: 0 388 213 26 82			
E-posta	: sima.lbi@hotmail.com			
Şirket Lideri	: Selim Çiğli			
Kuruluş Tarihi	: 1996			
1. Şirket Türü	: Et Ürünleri Üretim ve Et Ürünleri İşletimi			
2. Şirket Türü	: Et Ürünleri İşletimi			
3. Ürün Türü	: Büyük ve küçük hayvan etleri ve süt ürünleri			
4. Üretim Kapasitesi	: 60 ton et üretim / yıl			
5. Çalışan Sayısı	Çalışan Sayısı	14	Personel	12
5.1. İstihlakçı - İstihlakçı	Resmî	2	İngilizce	0
6. İletişim	: ÇİĞLİ ET			



İsaret Ünvanı : Niğde Tavukçuluk Üretim Sah. ve Tic. A.Ş.
Faaliyet Böl. Sektör : Yem üretimi ve tavukçuluk
Adres : Niğde OSB 5. Cad. NİĞDE
Telefon : 0 388 225 01 36 - Faks : 0 388 225 01 38
Web Adresi : www.nigtav.com.tr
E-mail : nigtav@nigtav.com.tr
Firma Yetkilisi : Ayhan Altan
Kuruluş Yılı : 1991

: Tavukçuluk üretimine 1981 yılında gözde tavukçuluk adıyla başlamış olan işletmemiz, İ.Hakkı ALTAN, Ayhan ALTAN, Aydın BENDİER tarafından kurulmuştur. 1985 yılında şirketleşerek, kurumsallaşma yolunda önemli bir adım almış olan işletmemiz, 1987 yılında Niğde organize sanayi bölgesinde, Niğde Yem Sah. A.Ş. adıyla yem fabrikasını kurarak, yem üretimine başlamıştır. 1993 yılında yumurta üretimini arttırmak amaçlı, toplam 220000 yumurtacı tavuğu kapasitesine ulaşmıştır. 1996 yılından itibaren organik tavuk gübresi üretimini gerçekleştiren şirketimiz, 2008 yılında yeni bir yatırımla, organik gübre üretimini 5000 ton/yıl kapasitesine çıkarmıştır. Bugün 360000 adet/yıl yarıka üretimi ve 300000 tavuk yumurtlama kapasitesine ulaşmış olan işletmemiz, Niğde Tavukçuluk Sah. ve Tic. A.Ş. adıyla üretimine devam etmektedir.

1. Kısa tarihçesi

2. Ana faaliyet konusu : İmalatçı

3. Ürettiği Ürünler : Yağlı soya, Karıma yem, yumurta, organik gübre

4. Üretim Kapasitesi : 360000 adet/yıl yarıka

5. Çalışan sayısı (mavi yaka - beyaz yaka)	Çalışan Sayısı	21	İşçisi	20
	İşçisi	1	Mühendis	0

6. Sertifikasyon : ISO 9001, ISO 22000

7. Marka : Gözde Çiğlik



Trade Name : Niğde Niğde Poultry Production Industry and Trade Inc.
Activity Sector : Feed production and poultry
Address : Niğde Organized Industrial Zone/G11 Street Niğde
Telephone : 0 368 226 01 60 • Fax: 0 368 226 01 08
Web Address : www.nigtan.com.tr
E mail : bilg@nigtan.com.tr
Company Official : Ayhan Altan
Foundation Year : 1991

1 Brief History

: Our company, which began under the name of Gazda Poultry in 1991, was established by İ. Hakkı ALIYAN, Ayhan ALTAN and Ayhan BEMUR. In 1995, our company incorporated, which is an important step towards the institutionalization, and in 1997, it started to produce feed by establishing feed factory under the name of Niğde Feed Industry Inc in the Niğde Organized Industrial Zone. In 1993, with the purpose of increasing egg production, it reached the capacity of 220,000 laying hens. Our company, which has produced organic chicken manure since 1998, increased its organic fertilizer production to the capacity of 6000 tons per year in 2008. Today, our company, which is at the production of 300000 laying hens with the capacity of 500000 pieces per year, continues to production with the name of Niğde Poultry Industry and Trade Inc.

2 Main Activity

: Manufacture

3 Products

: Soybean, forages, egg, organic fertilizer

4 Production Capacity

: 600000 units per year

5 Number of Employees

(2010-2011-2012)

Number of Employees	21	Water	20
(Total)	1	English	0

6 Certificates

: ISO 9001, ISO 22000

7 Brand

: Gazda Çiğnek



公司名称
注册地址
地址
电话号码
网址
电子邮箱
联系人
成立日期

: NİĞDE NİĞDE ORGANİZASYON VE TİCARET İŞLETİM VE SANAYİ A.Ş.
 : Niğde Organize Sanayi Bölgesi G11 Sokağı
 : 0 368 226 01 60 • Faks : 0 368 226 01 08
 : www.nigtan.com.tr
 : bilg@nigtan.com.tr
 : AYHAN ALTAN
 : 1991

1. 公司历史

: 1991年，由Gazda家禽开始生产家禽制造的公司被İ. Hakkı ALIYAN, Ayhan ALTAN, AYHAN BEMUR建立了。1995年，公司进行了第一步重组。1997年，公司更名为Niğde Organize Sanayi ve Ticaret A.Ş.公司开始生产饲料了。1998年，公司增加了鸡蛋制造容量，220,000个鸡蛋生产了。1998年，生产鸡蛋开始了。2008年，公司增加了鸡蛋制造容量，6000吨/年。目前，公司生产300,000个鸡蛋/年，500,000个鸡蛋/年。

2. 营业范围

: 饲料加工、牧草、鸡蛋、有机肥

3. 生产产品

: 600,000 个鸡蛋/年

4. 生产容量

: 600,000 个鸡蛋/年

5. 员工人数

员工人数	21	人员	20
总数	1	工程师	0

6. 证书

: ISO 9001, ISO 22000

7. 牌子

: GAZDA ÇİĞNEK





İsaret Ünvanı : Nağhan Çelik - Çelik Yumurta
Faaliyet Göst. Sektör : Yumurtacılık
Adres : Kırkhar köyü No.254 NİĞDE
Telefon : 0 388 232 42 42 - Faks : 0 388 232 42 42
Hıma Yetkisi : Nağhan Çelik
Kuruluş Yılı : 2013

1.Kısa tarihçesi : 2013 yılında kurulan firmamız yumurta üretimi ile faaliyetine devam etmektedir.

2.Ana faaliyet konusu : İmalatçı+Ticaret

3.Ürettiği ürünler : Tavuk Yumurtası

4.Üretim Kapasitesi : 500.000 adet/ay

5.Çalışan sayısı

Çalışan Sayısı	5	İç	4
İç	1	Mühendis	0

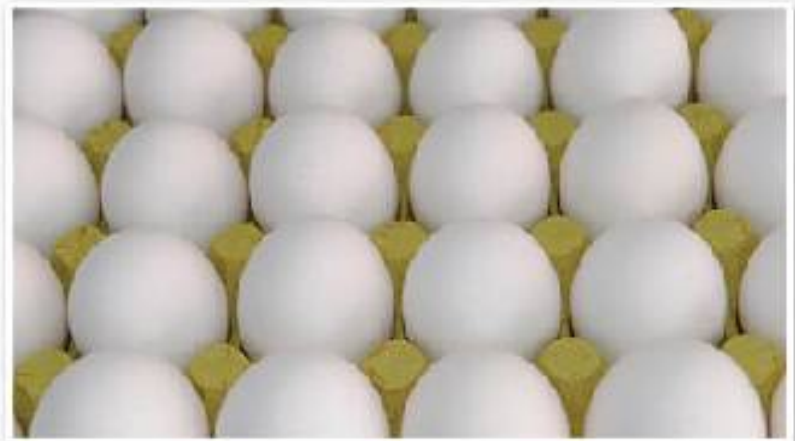



Trade Name : Nidhar Celik - Celik Egg
Activity Sector : Egg production
Address : Kizilirmak Yolu No 254 Nigde
Telephone : 0 368 252 42 42 • Fax: 0 368 252 42 42
Company Official : Nidhar Celik
Foundation Year : 2018

1. Brief History : Our company, which was established in 2018, continues to operate with egg production.

2. Main Activity : Manufacturer + Trade

3. Products : Chicken egg

4. Production Capacity : 800 000 pieces per month

Number of Employees (also enter with collar)	Number of Employees	8	Maner	4
	Ornad	1	zhymrak	0

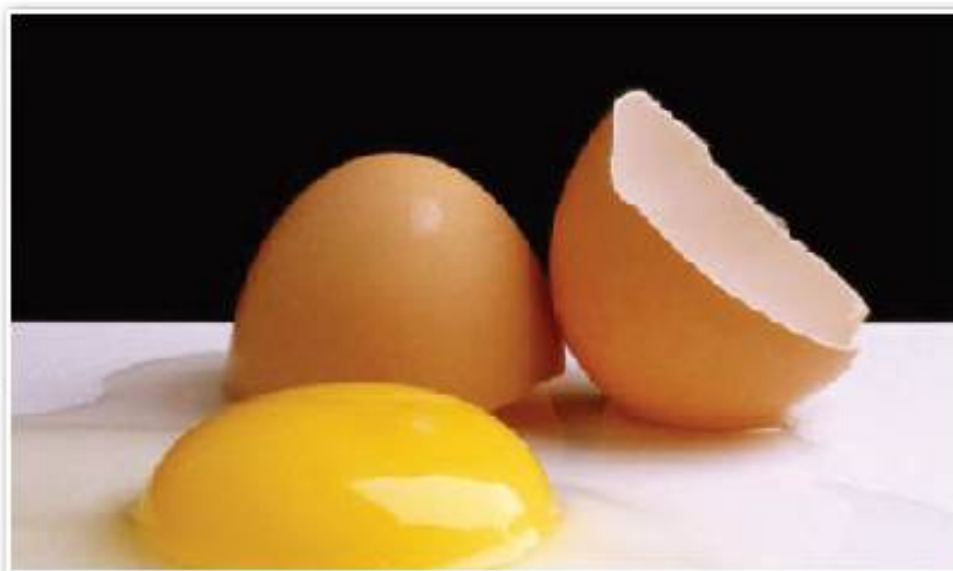

Company Name : SACIBAN CELIK - CELIK Yulurak
Product Name : Yulurak
Address : Kizilirmak Yolu No 254 Nigde
Telephone : 0 368 252 42 42 • Fax: 0 368 252 42 42
Official : SACIBAN CELIK
Foundation Year : 2018

1. Company History : 2018 year established company continues to operate.
 2. Main Activity : Manufacturer + Trade
 3. Products : Yulurak
 4. Production Capacity : 800 000 pcs / month

6. Employee Count
(with - without)

Employee Count	5	Personnel	4
Contract	1	Contract	0



Ticaret Ünvanı

: Bitkiden Doğal Yaşam Ürünleri Sanayi Ve Ticaret Limited Şirketi

Faaliyet Göst. Sektör

: Gıda

Adres

: Selçuk Mh. Bulçak Sok. No: 11 NİĞDE

Telefon

: 0 388 713 11 66 • Faks: 0 388 713 11 66

Web Adresi

: www.lokmansehansultani.com.tr

E-mail

: info@lokmansehansultani.com.tr

Firma Yetkilisi

: Emin İleri

Kuruluş Yılı

: 2009

: 2009 yılında bitkisel ürünler üretiminde kurulmuş firmamız, hızla gelerek bitkisel macunlar, bitkisel çaylar, doğal alkolol, bitkisel yağlar, bitkisel kozmetik ürünleri, hıkkiki nar ekşisi gibi %100 doğal ürünler üretmek için Türkiye ve yurtdışında ürünlerini pazarlamaktadır.

1. Kısa tarihçesi

2. Ana faaliyet konusu

: İmalatçı

3. Ürettiği ürünler

: Bitkisel macunlar, bitkisel doğal yağlar, bitkisel kozmetik ürünleri, doğal şekerler, doğal sabunlar, bitki çayları, hıkkiki nar ekşisi, bitkisel şampuanlar

4. Çalışan sayısı

(mavi yaka beyaz yaka)

Çalışan Sayısı	13	14	10
Ortalama	1	10	2

5. Marka

: Lokman seha sultan



**Trade Name**

: İskender Natural Life Products Industry and Trade Limited Company

Activity Sector

: Food

Address

: Selçuk Neighbourhood Burak Road No 11 Niđe

Telephone

: 0 388 213 11 66 • Fax: 0 388 213 11 66

Web Address

: www.lokmanhansultani.com.tr

E-mail

: info@lokmanhansultani.com.tr

Company Official

: E. İskender

Founding Year

: 2009

- In 2009, our company with established factories in the field of health products, due to the rapid improvement, it started to produce and market 100% natural products such as herbal pastes, herbal tea, natural vinegars, herbal oils, natural cosmetic products, essential oils, nutraceuticals in Turkey and abroad.

1. Brief History**2. Main Activity**

: Manufacturer

- Herbal pastes, natural herbal oils, natural cosmetic products, natural vinegars, natural soaps, herbal tea, ginseng pomades and ayurvedic herbal shampoos

3. Products**4. Number of employees (blue-collar – white collar)****Number of Employees**

13

Men

10

Çiftlik

Şifalı salk

3

5. Brand

: Lokman Hana Sultani

**Company Name**

: İSKENDER Natural Life Products Industry and Trade Limited Company

Company Sector

: Food

Address

: Selçuk Neighbourhood Burak Road No 11 Niđe

Telephone Number

: 0 388 213 11 66 • Fax: 0 388 213 11 66

Website

: www.lokmanhansultani.com.tr

E-mail Address

: info@lokmanhansultani.com.tr

Owner

: E. İSKENDER

Founding Year

: 2009

1. Company History

- In 2009, our company with established factories in the field of health products, due to the rapid improvement, it started to produce and market 100% natural products such as herbal pastes, herbal tea, natural vinegars, herbal oils, natural cosmetic products, essential oils, nutraceuticals in Turkey and abroad.

2. Main Activity

: Manufacturer

3. Products

- Herbal pastes, natural herbal oils, natural cosmetic products, natural vinegars, natural soaps, herbal tea, ginseng pomades and ayurvedic herbal shampoos

4. Number of employees (blue-collar – white collar)**Number of Employees**

13

Men

10

Çiftlik

Şifalı salk

3

5. Brand

: İSKEMAN HANA SULTANI



İsaret Ünvanı : Cemal Tezgündüz - İçmel Doğal Ürünler
Faaliyet Göst. Sektör : Gıda
Adres : Fılok Şahenk Bulvarı Şaban Atilan Apt Altı NİĞDE
Telefon : 0 388 213 10 48 - Faks : 0 388 213 10 48
Web Adresi : www.İcmelSikke.com
Firma Yetkilisi : Cemal Tezgündüz
Kuruluş Yılı : 2011

1.Kısa Tanıtması : Firmamız 2011 yılında kurulmuş olup gıda sektöründe doğal ve katkısız ürünler,sirke grubu ve şalgam ürünleri imal ederek devam etmektedir.

2.Ana faaliyet konusu : İmalatçı+Ticaret

3.Ürettiği ürünler : Doğal elmad, üzüm, enginar, üzüm, gılabulu sirkeli, şalgam grubu, gılabulu hekran

4.Üretim Kapasitesi : 120.000 adet sirke grubu,1.200.000 adet şalgam 330 ml

5.Çalışan sayısı (mavi yaka - beyaz yaka)

Çalışan Sayısı	4	İşçi	3
	1	Yönetici	0

6.Marka : İçmel, Nahita

7.İhrac yaptığı ülkeler : Almanya, Fransa





- Ticaret Ünvanı** : Hakkı Efendi Tarım Ve Gıda Ür. İng.TalimHÜT Tekst.Paz. San. Ve Tic. Ltd.Şti
- Faaliyet Göst. Sektör** : Gıda
- Adres** : Selçuk Mh. Gıme Cad. Özel Sok. No:5/1 Merkez/ NİÇDE
- Telefon** : 0 388 232 55 48 - Faks : 0 388 213 48 80
- Web Adresi** : www.hakkiefendi.com
- E-mail** : ugutkara_hakkiefendi@hotmail.com
- Firma Yetkilisi** : Uğur Kara
- Kuruluş Yılı** : 2000
- 1.Kısa tarihçesi** : Firmamız 2000 yılında kurulmuş olup 2013 yılında yeni yüzölçü ile üretim kapasitesini artırarak yolumu devam ettirmektedir. 2014 yılında bünyesine bakliyat üretimini de katarak yetenekli üretim anlayışında devam edecektir.
- 2.Ana faaliyet konusu** : İmalatçı-Ticaret
- 3.Üretilen ürünler** : Baharatlı pasta grubu paket ve kg satışı
- 4.Üretim Kapasitesi** : Aylık 100 ton
- 5.Çalışan sayısı** :

Çalışan Sayısı	12	İşçi	10
İşçi	2	Mühendis	0
- 6.Sertifika alan** : ISO 9001, ISO 22000
- 7.Marka** : Hakkı Efendi





- Trade Name** : Hakkıefendi Agriculture and Food Production Construction Construction & Trade Marketing Industry and Trade Limited Company
- Activity Sector** : Food
- Address** : Velik Neighborhood Girne Street Ozal Road No:71 Center of Nisde
- Telephone** : 0 368 232 55 45 + fax: 0 368 213 48 80
- Web Address** : www.hakkiefendi.com
- E-mail** : ugurara_hakkiefendi@hotmail.com
- Company Official** : Udur Kala
- Foundation Year** : 2000
- 1 Brief History** : Our company was established in 2000, since 2018, it has continued to expand with increasing its production capacity. In 2014, it will continue to operate with the concept of innovative production within adding the production of pulse.
- 2 Main Activity** : Manufacturer + Trade
- 3 Products** : Spice, cake group package and weight of cake
- 4 Production Capacity** : 100 tons per month
- 5 Number of Employees (2018-2019)**
- | Number of employees | 12 | Worker | 10 |
|---------------------|----|----------|----|
| Official | 2 | Employee | 8 |
- 6 Certificate** : ISO 9001, ISO 22000
- 7 Brand** : Hakkı Efendi



- 公司名称** : HAKKI EFENDI 农业与食品制造工程承包业务的贸易有限公司
- 注册地址** : 食品
- 地址** : 土耳其 Girne 街 Ozal 路 No:71 中心
- 联系电话** : 0 368 232 55 45 + 传真 : 0 368 213 48 80
- 网址** : www.hakkiefendi.com
- 电子邮箱** : ugurara_hakkiefendi@hotmail.com
- 创始人** : UGUR KALA
- 成立时间** : 2000
- 1. 公司历史** : 在2000年我们成立了, 2018年再生的公司增加生产的能力了, 2016年要开始生产脉冲了。
- 2. 主要业务** : 生产厂家+商业
- 3. 生产产品** : 香料与调味品及干销售
- 4. 生产产量** : 100 吨/月
- 5. 员工人数 (2018 - 2019)**
- | 员工人数 | 12 | 人员 | 10 |
|------|----|-----|----|
| 正式 | 2 | 二程师 | 8 |
- 6. 证书** : ISO 9001, ISO 22000
- 7. 牌子** : HAKKI EFENDI



Ticaret Ünvanı : Beklenier Un Ve Mamüleri Gıda Tarım Ürünleri Nakliyat Ve Petrol Ticaret Ve Sanayi Limited Şirketi
Faaliyet Göst. Sektör : Gıda, Hayvancılık, Tarım
Adres : Köhükü Kasabası Hüyük Mah Niğde
Telefon : 0 368 251 51 94 • Faks : 0 368 251 51 94
Web Adresi : www.beklenun.com
E-mail : all_beklen@hotmail.com
Firma Yetkilisi : Ali Beklen
Kuruluş Yılı : 1998

1.Kısa Tarihçesi : Firmamız 1998 yılında kuruldu. Un fabrikamızda tobu un üretimi yapılmakta olup 2009'dan beri tarım ve hayvancılık sektöründe de faaliyet göstermektedir.

2.Ana faaliyet konusu : İmalatçı-Hicret

3.Üretildiği ürünler : Un, un kepek, razmol

4.Üretim Kapasitesi : 15.000 ton/yıl un ve kepek üretimi

5.Çalışan sayısı (mavi yaka - beyaz yaka)	Çalışan Sayısı	6	İşçi	2
	İşçi	3	Militerler	1



**Trade Name**

: Bektaş Flour and Flour Products Food Agricultural Products
Turkish Flour and Flour Products Trade and Industry Limited
Company

Activity Sector

: Food, Stock Raising, Agriculture

Address

: Karadökü Town Havucik Neighborhood Niğde

Telephone

: 0 368 251 51 02 • Fax: 0 368 251 51 02

Web Address

: www.bektas.com

E-mail

: at_bektas@hotmail.com

Company Official

: Ali Bektaş

Foundation Year

: 1998

1. Brief History

: Our company was established in 1998. Our flour factory produces flour and since 2009 it has also served in the industry of agriculture and stockbreeding.

2. Main Activity

: Manufacturer + Trade

3. Products

: Flour, Grain, including

4. Production Capacity

: 15.000 tonnes flour and grain per year

**Structure of Employees
(blue collar - white collar)**

Number of Employees	White	Blue
Official	2	1

**Company Name**

: SAKARYA Gıda ve Tarım Ürünleri Sanayi ve Ticaret A.Ş.

Company Sector

: Gıda, Hayvan, Tarım

Address

: SAKARYA Gıda ve Tarım Ürünleri Sanayi ve Ticaret A.Ş.

Telephone

: 0 368 251 51 02 • Fax: 0 368 251 51 02

Website

: www.bektas.com

E-mail

: at_bektas@hotmail.com

Owner

: Ali Bektaş

Establishment

: 1998

1. Company History

: In 1998, the company was established. In the industry, it produces flour and since 2009 it has also served in the industry of agriculture and stockbreeding.

2. Main Activity

: Manufacturer + Trade

3. Production Products

: Flour, Grain, including

4. Production Capacity

: 15.000 tonnes flour and grain per year

**5. Employee Structure
(blue - white)**

Employee Structure	White	Blue
Official	2	1



Ticaret Ünvanı : Ak-Un Un Ve Mamüleri Petrol Ürünleri Mücadelelik İlayvahalık Ambalaj Malzemesi Tic. Ve San. LTD. ŞTİ

Faaliyet Göst. Sektör : Un Üretimi

Adres : Adana Köyü Karayolu Gümüşler Kavşağı Adaya Meydan Merkez/ NIĞDE

Telefon : 0 388 232 50 27 - Faks : 0 388 213 81 50

Firma Yetkilisi : Ali Akın

Kuruluş Yılı : 1997

1. Kısa tarihçesi : 1997 yılında Muhtil Akın tarafından kurulan firma miz. halleri un üretimi getirdiği ilmektedir.

2. Ana faaliyet konusu : İmalatçı-Ticaret

3. Ürettiği ürünler : Un

4. Çalışan sayısı

Çalışan Sayısı	İç	İç	İç
(mavi yaka - beyaz yaka)	7	2	0





Trade Name	: AK-UN Hour and Flour products Keltolum Products Limited and Specialized Packaging Materials Trade and Industry Limited Company			
Activity Sector	: Flour production			
Address	: Ankara-Fiyatlı Highway/Gökyazı / Ankara Region Center of Niğde			
Telephone	: 0 368 520 60 27 + Fax 0 368 215 61 60			
Company Official	: Ali Akın			
Foundation Year	: 1997			
Brief History	: It is currently was established by Ali Akın Akın in 1997. It still continues to flour production.			
Main Activity	: Manufacturing + Trade			
Products	: Flour			
Number of Employees (Çalışan - işçi sayısı)	Number of employees	4	Worker	2
	Offical	2	Engineer	0



Company Name	: AK-UN Flour and Flour products Keltolum Products Limited and Specialized Packaging Materials Trade and Industry Limited Company			
Activity Sector	: Flour production			
Address	: Ankara-Fiyatlı Highway/ADANA KATKILILIK KÖYÜ GÜMÜŞLER YOLU ALAYUNU Bölgesi			
Telephone	: 0 368 520 60 27 + Fax : 0 368 215 61 60			
Official	: Ali Akın			
Foundation Year	: 1997			
Brief History	: 1997 yılında AKIN AKIN tarafından kurulmuş ve faaliyetlerine başlamıştır.			
Main Activity	: Üretim + Ticaret			
Products	: Un			
Number of Employees (Çalışan - işçi sayısı)	Personnel	4	Personnel	2
	Official	2	Engineer	0



Ticaret Ünvanı : Ertasoğlu Tarım Hayvancılık Gıda Petrol İnşaat Sanayi Limited Şirketi

Faaliyet Göst. Sektör : Gıda tarım

Adres : Edimli Kasabası NIĞDE

Telefon : 0 368 233 07 57 • Faks : 0 368 202 40 32

E-mail : ertas@tmynef.com

Firma Yetkilisi : Nuh Ertas

Kuruluş Yılı : 2011

1. Kısa tanıtması

: 2011 yılında un fabrikası faaliyeti üzerine kurulmuş bir faaliyet. Gıda ve Tarım sektörlerinde hizmet vermekteldir.

2. Ana faaliyet konusu : İmalatçı / Ticaret

3. Ürettiği Ürünler : Un, Kepek

4. Üretim Kapasitesi : 20 000 ton/yıl un ve kepek

5. Çalışan sayısı
(mavi yaka - beyaz yaka)

Çalışan Sayısı	3	4	2
İçeril	1	Muhonda	0

6. Seramikalan : Hizmet Yeri Yeterlilik

7. Marka : Ertasoğlu Tarım





- Trade Name** : Ertasoglu Agriculture Stockbreeding Food Helthelium Corporation Industry Limited Company
- Activity Sector** : Food-Agriculture
- Address** : Eski Turizm Yolu
- Telephone** : 0 358 268 51 61 / Fax: 0 358 262 41 02
- E-mail** : netim@ertasoglu.com
- Company Official** : Nuh Dincel
- Foundation Year** : 2011
- 1 Brief History** : In 2011, our company was established as a flour factory. It serves to the industry of food and agriculture.
- 2 Main Activity** : Manufacturer / Trade
- 3 Products** : Flour, Linn
- 4 Production Capacity** : 201122 tonnes flour and starch per year
- | | | | | |
|---|---------------------|--------|------|--------|
| 5 Number of employees
(blue color - white color) | Number of Employees | | | |
| | Male | Female | Male | Female |
| | 1 | 1 | 0 | 0 |
- 6 Certificates** : Service abroad competence certificate
- 7 Branch** : Dikmenli Tepe



- 公司名称** : ERTASOGLU Agriculture Stockbreeding Food Helthelium Corporation Industry Limited Company
- 营业类型** : 食品 农业
- 地址** : 土耳其Eski Turizm Yolu
- 电话号码** : 0 358 268 51 61 / 传真 : 0 358 262 41 02
- 电子邮箱** : netim@ertasoglu.com
- 联系人** : NUH DINCEL
- 成立日期** : 2011
1. 公司历史 : 2011年 生产面粉的工厂建立了。在农业和食品产业活动。
2. 营业范围 : 生产厂家 - 商业
3. 生产产品 : 面粉、麸皮
4. 生产容量 : 201122 吨面粉和麸皮/年
5. 员工人数
(蓝色 - 白色)
- | | | | | |
|----|---|---|---|---|
| 男性 | 1 | 1 | 0 | 0 |
|----|---|---|---|---|
6. 证书 : 服务地方高分证书
7. 分支 : ERTASOGLU TEPE

- 公司名称** : ERTASOGLU Agriculture Stockbreeding Food Helthelium Corporation Industry Limited Company
- 营业类型** : 食品 农业
- 地址** : 土耳其Eski Turizm Yolu
- 电话号码** : 0 358 268 51 61 / 传真 : 0 358 262 41 02
- 电子邮箱** : netim@ertasoglu.com
- 联系人** : NUH DINCEL
- 成立日期** : 2011
1. 公司历史 : 2011年 生产面粉的工厂建立了。在农业和食品产业活动。
2. 营业范围 : 生产厂家 - 商业
3. 生产产品 : 面粉、麸皮
4. 生产容量 : 201122 吨面粉和麸皮/年
- | | | | |
|------|---|-----|---|
| 员工人数 | 2 | 人员 | 2 |
| 男性 | 1 | 二程料 | 0 |
6. 证书 : 服务地方高分证书
7. 分支 : ERTASOGLU TEPE





Ticaret Ünvanı : Hanımağa Gıda Tar. Akademya Nak. Tic. ve San. Ltd. Şti

Faaliyet Göst. Sektör : Tarım Hayvancılık

Adres : Kayseri Yolu 15.km NiğDE

Telefon : 0 388 237 4615 • Faks : 0 388 237 4615

Firma Yetkilisi : Habibe YÜksel

Kuruluş Yılı : 1996

1.Kısa tarihçesi : Firmamız 1996 yılında kurulmuş olup tarım ürünleri (un,kepek) ve canlı hayvan üretimi alanında hizmet vermektedir.

2.Ana faaliyet konusu : İmalatçı+Ticaret

3.Ürettiği ürünler : Un,Kepek,canlı hayvan (büyükbaş)

4.Üretim Kapasitesi : 9.600 ton/yıl un,2400 ton/yıl kepek

5.Çalışan sayısı

Çalışan Sayısı	4	64	3
(mavi yaka - beyaz yaka)	1	Mühendis	0

6.Sertifikalardan : TSE

7.Marka : Hanımağa Un





Trade Name

: Hanımada Food Agriculture Petroleum Refinement and Trade and Industry Limited Company

Activity Sector

: Agriculture-Stockbreeding

Address

: Kayseri Yolu 15. Km. Niğde

Telephone

: 0 388 232 40 10 • Fax: 0 388 232 40 10

Company Official

: Hanımada

Foundation Year

: 1996

1. Brief History

: Our company was established in 1996, it serves in the industry of agricultural products (flour, bran) and livestock.

2. Main Activity

: Manufacturer + Trade

3. Products

: Hour, bran, livestock (cattle)

4. Production Capacity

: 9.500 tonnes flour per year, 2400 tonnes bran per year

5. Number of Employees

Number of Employees	Official	Worker	3
Official	1	Employee	0

6. Certificate

: TSE

7. Brand

: Hanımada Un



Company Name

: HANIMAĞA Gıda Tarım ve Petrol İşleri A.Ş.

Sector

: Tarım - Hayvancılık

Address

: Kayseri Yolu 15. Km. Niğde

Telephone

: 0 388 232 40 10 • Fax: 0 388 232 40 10

Official

: Hanımada

Foundation Year

: 1996

1. Brief History

: Şirketimiz 1996 yılında kurulmuş olup, gıda ürünleri (un ve yem) ve hayvancılık sektöründe faaliyet göstermektedir.

2. Main Activity

: Üretici + Ticaret

3. Products

: Un, yem, hayvancılık

4. Production Capacity

: 9.500 ton un/yıl, 2400 ton yem/yıl

5. Number of Employees

Number of Employees	Official	Worker	3
Official	1	Employee	0

6. Certificate

: TSE

7. Brand

: HANIMAĞA UN



Ticaret Ünvanı : Kamberoğlu Gıda Ltd.Şti
Faaliyet Göst. Sektör : Gıda
Adres : A.Kuyuluşu Mah. Dr.Sami Yalın Cad.
 Seldik Apt. 02/B NİĞDE
Telefon : 0 388 233 06 60 • Faks : 0 388 233 06 60
Firma Yetkilisi : Yakup Yetilkaya
Kuruluş Yılı : 1997

1.Kısa Tarihçesi

: 1997 yılında açmış olduğumuz ilk şubemiz o yıldan beri ekmek sektöründe belli bir kapasiteye ulaşmıştır. Bundan sonraki hedeflerimizde üretimde artış ve edile ile ürün ve hizmet kapsamını genişletmek istemekteyiz.

2.Ana faaliyet konusu : İmalatçı /Ticaret

3.Ürettiği ürünler : Ekmek, Tatlı,peçete,Unlu mamuller

4.Üretim Kapasitesi : 3.000 ekmek/gün, 3.500 adet unlu mamuller

5.Çalışan sayısı
(mavi yaka - beyaz yaka)

Çalışan Sayısı	18	İç	16
İçer	2	Mahanda	0

6.Sertifika : İSB, Hizmet Yeri Yetlilik.





İsaret Ünvanı : Arif Özkul - Derya Kuruyemiş
Faaliyet Göst. Sektör : Gıda
Adres : Niğde OSB 6. Cad. No.14 NİĞDE
Telefon : 0 388 225 04 60 - Faks : 0 388 225 04 61
E-mail : deryakuruyemis@hotmail.com
Firma Yetkilisi : Arif Özkul
Kuruluş Yılı : 1971

1 Kısa Tanıtması : 1971 yılında günümüze kuruyemiş imalatı ve ticareti yapmaktadır. Kurumsallaşma çalışmalarını kapsamında firmamız Niğde'de hizmet vermektedir.

2. Ana faaliyet konusu : İmalatç+Ticaret

3 Ürettiği ürünler : Kuruyemiş

4 Çalışan sayısı (mavi yata - beyaz yata)	Çalışan Sayısı	7	İşçi	5
	İçer	1	İhtanda	1

5 Serüveni : TSF

6 Marka : Niğdeli Derya Kuruyemiş





Trade Name	: Aif Ozul - Dried Dried Fruits		
Activity Sector	: Food		
Address	: Nigde Digitalized Industrial Zone 011 Street No.14 Nigde		
Telephone	: 0 368 226 04 60 • Fax: 0 368 226 04 61		
E-mail	: derfakurum@netnet.com		
Company Official	: Aif Ozul		
Foundation Year	: 1971		
Trade History	: Since 1971, it is a company that produces and exports dried fruits. It serves in Nigde within the scope of institutionalization.		
Main Activity	: Manufacturer + Trade		
Products	: Dried fruits		
Number of Employees (average - ortalama vaki)	Number of employees (Ortalama)	7	Worker
5. Certificates			Region
Brand			1
			: 02
			: Nigde Derya Kuruyemi



Company Name	: AIF OZUL - DERYA KURUM		
Trade Sector	: Food		
Address	: 01100 Nigde Digitalized Industrial Zone 011 Street No.14		
Telephone	: 0 368 226 04 60 • Fax: 0 368 226 04 61		
E-mail	: derfakurum@netnet.com		
Official	: Aif Ozul		
Establishment Year	: 1971		
1. Company History	: Since 1971, it is a company that produces and exports dried fruits. It serves in Nigde within the scope of institutionalization.		
2. Main Activity	: Manufacturer + Trade		
3. Products	: Dried fruits		
4. Number of Employees (average - ortalama vaki)	Number of employees (Ortalama)	7	Worker
5. Certificates			Region
6. Brand			1
			: 02
			: Nigde Derya Kuruyemi



Ticaret Ünvanı

: Prenses Kuruyemiş Şekerleme Gıda Tarım Ürünleri Gıda Ltd.Şti

Faaliyet Göst. Sektör

: Kuruyemiş, kahve, şekerleme

Adres

: Dr.Sami Yalın cad. No:14/A NİĞDE

Telefon

: 0 368 232 11 95 • Faks :0 368 232 11 95

E-mail

: tameranik2000@hotmail.com

Firma Yetkilisi

: M.Tamer Anık

Kuruluş Yılı

: 1989

1.Kısa tanıtması

: 1989 yılında Şener ve Tamer Anık kardeşler tarafından faaliyete geçirilmiştir. 2009 yılında ihale ile faaliyetlerine başlamıştır.

2.Ana faaliyet konusu

: İmalatçı, Ticaret, Toptancı

3.Ürettiği Ürünler

: Kurukahve, Kuruyemiş, şekerleme

4.Çalışan sayısı

(mavi yaka - beyaz yaka)

Çalışan Sayısı	5	6'd	4
İdari	1	Mühendis	0





Trade Name	: FINEST Used Nuts, Sweets, Food, Agricultural Products Limited		
Activity Sector	: Coffee, Dried Nuts, Sweets		
Address	: Di Sami Yaghi Street No.1/A Nigaa		
Telephone	: 0 368 202 11 90 • Fax: 0 368 202 11 90		
E-mail	: tameralk3009@hotmail.com		
Company Official	: Mustafa Anil		
Foundation Year	: 1999		
Brief History	: in 1999, our company was established by Genser and Tamer ANIL brothers. Since 2007, it has produced sweets and chocolate.		
Main Activity	: Manufacturer + Trade, Wholesaler		
Products	: Coffee, Dried Nuts, Sweets		
Number of Employees (2012-2013)	Number of Employees	0	Worker 4
	Official	1	Employee 0



公司名称	: WWW.3009 塔里木食品农产品有限公司		
经营范围	: 坚果、咖啡、烘焙		
地址	: 土耳其SAMIR YAGHI CAD. NO:1/A NIGAA		
电话号码	: 0 368 202 11 90 • 传真: 0 368 202 11 90		
电子邮件	: tameralk3009@hotmail.com		
创始人	: MUSTAFA ANIL		
建立日期	: 1999		
1. 公司历史	: 1999年ANIL和TAMER ANIL兄弟建立了, 2007年塔里木坚果糖饼和巧克力。		
2. 经营范围	: 生产/家/销售/批发商		
3. 生产产品	: 坚果、咖啡、烘焙		
4. 员工人数 (2012-2013)	员工人数	5	人员 4
	行政	1	二线岗 0



Ticaret Ünvanı	: Drops Gıda Sanayi Ve Ticaret Anonim Şirketi
Faaliyet Göst. Sektör	: Gıda
Adres	: Kayseri Yolu Üzeri 16.km. Akıuş / NİĞDE
Telefon	: 0 388 237 53 42 - Faks :0 388 237 53 34
Web Adresi	: www.fruitdrops.com.tr
E-mail	: info@fruitdrops.com.tr
Firma Yetkilisi	: Mehmet Yıldız
Kuruluş Yılı	: 1990

: Drops A.Ş.'nin de içinde olduğu Gökkuş Grubunun ilk şirketi olan Gökkuş Gıda Mad. İht. İhr. Tic. ve San. A.Ş. 1993 yılında meyve suyu ve meyve konsantresi ticareti için Kayseri'de kurulmuştur. Ana şirket Gökkuş A.Ş. 1998 yılında Niğde'de kurulan fabrikasında Meyve suyu ve meyve konsantresi üretimine başlamıştır. Aynı yıl hem organik hem de konvansiyonel meyve suyu ünitesi ile dünyadaki çeşitli ülkelere ihracata başlamıştır. 2005 yılında ise aynı fabrikada (1lt tetta, 200ml tetta ve 1lt cam şişede) paketlenmiş meyve suyu üretimine başlamıştır. 2011 yılının başında meyve suyu paketlenme işi meyve işlemeyen ayrıntak Drops Gıda ve Tic. A.Ş. adıyla kurulan yeni şirketin bünyesine alınmıştır. Drops Gıda San. Ve Tic. A.Ş. Fruit Drops markası ile tetta, pet şişe ve cam şişede organik ve konvansiyonel meyve suyu işine devam ederken Türkiye ve dünyanın bir çok şirketine de fason üretim yapmaktadır.

1.Kısa tanıtması

2.Ana faaliyet konusu : İmalatçı-Ticaret

3.Uretildiği ürünler : Meyve Suyu

4.Çalışan sayısı	Çalışan Sayısı	30	İşçi	18
(mavi yaka - beyaz yaka)	Oran	10	Mühendis	7

5.Sertifika alan : ISO 22000, Gıda Güvenlik Belgesi

6.Marka : Fruit Drops

7.İhrac yaptığı ülkeler : Çin, Brezilya



Ticaret Ünvanı

Faaliyet Göst. Sektör

Adres

Telefon

Web Adresi

E-mail

Firma Yetkilisi

Kuruluş Yılı

: Gökür Gıda Maddeleri Enerji İmalat İthalat İhracat Ticaret Ve Sanayi Anonim Şirketi

: Meyve Suyu Konsantre Üretimi

: Kayseri Yolu Üzeri 15.km NİĞDE

: 0 388 737 53 40 • Faks: 0 388 737 53 34

: www.goktur.com.tr

: goktur@goktur.com.tr

: Salt Gün

: 1993

: Gökür Gıda Maddeleri Enerji İthalat İhracat Tic. ve Sanayi A.Ş. 1993'ten bu yana gıda sektöründe faaliyet göstermekte olup, meyve suyu konsantreleri, meyve püreleri ve püre konsantreleri, IGF ve NFC üretmek bu ürünlerin yurt içi ve yurt dışıda satışı gerçekleştirilmektedir. Ayrca 6000 dekar arazi üzerinde organik tarım faaliyetleri ve Full Dışaçarı tarıktarı ile meyve suyu üretimi Gökür Gıda A.Ş.'nin temel faaliyet alanlarıdır. Gökür A.Ş. 20 yılı varan deneyimi ile üretimde kaliteyi, insan kaynaklarında terfite, verimlilik ve uyumu, pazarlamada satışla bittmeyen kâğıtaz müşteri memnuniyetini, çevreye ve insana saygıyı, ileri teknolojiye yatırım, yenilik ve dinamikli kâğıtlına temel misyon edinmiştir. Gökür A.Ş. meyve suyu, tatım ve enerji sektörlerinde faaliyet göstererek ülkemizin önde gelen saygın şirketlerinden biri olmuş ve faaliyet gösterdiği alanlarda daima liderliği hedeflemiştir. Şirket merkez Ankara'da olup, üretimin tesisleri Türkiye'nin meyve ambalajı konumunda bulunan Niğde ve Adana illerde bulunmaktadır.

1.Kısa tarihçesi

2.Ana faaliyet konusu : İmalatçı

3.Ürettiği ürünler : 21 çeşitli meyve ve sebze konsantresi (tuzlu)

4.Üretim Kapasitesi : 100.000 ton/yıl

5 Çalıřın sayısı (mavi yaka - beyaz yaka)	Çalıřan Sayısı	93	İşçi	74
	İşçi	14	Mühendis	5

6.Sertifika alan : ISO 9001, ISO 22000, BRC, Kosher, Halal, HACCP, BSCS

7.Marka : Gökür

8.İhraç yaptığı ülkeler : 60'dan fazla ülkeye ihracat



Trade Name

: Goktur Sektörel Enerji/Production (Import Export Trade and Industry) Inc.

Activity Sector

: Fruit Juice Concentrate Production

Address

: Ok Kayaöi / Highway 16th km Nişde

Telephone

: 0 388 237 50 40 • Fax: 0 388 237 50 04

Web Address

: www.goktur.com.tr

E-mail

: goktur@goktur.com.tr

Company Official

: Gül Güç

Foundation Year

: 1993

- Since 1993, Goktur Sektörel Enerji/Production (Import Export Trade and Industry) Inc. has been operating in food industry. Produces fruit juice concentrate, fruit puree and puree concentrates. I&M and N&C and sells them to domestic markets and overseas. Besides, involved in a view of 5.000 acres, especially of organic farming activity and Fruit Drops Brand are the companies' main activities. Goktur Inc. with the experience of 23 years, achieved the quality in production for Turkey, Ministry. As a result of innovating in fruit area, enter into the new energy industry. Goktur Inc. is now Turkey's respectable company and always aims for leading the industry, in which it operates. The company center is Ankara, production facilities are in Nişde and Adana, which are the Turkey's fruit warehouses.

1 Brief History

2 Main Activity

: Manufacturing

3 Products

: 21 kinds of fruit and vegetable concentrates manufacturing

4 Production Capacity

: 100.000 tons per year

5 Number of Employees
(blue collar - white collar)

Number of Employees	99	Water	24
Official	14	Engineer	5

6 Certificates

: ISO 9001, ISO 22000, HACCP, KOSGEB, Hedef 200, BCS

7 Brand

: Goktur

8 Export Countries

: More than 60 countries



公司名称

: GOKTUR 食品能源生产进出口工商公司

注册地址

: 安福里生产

地址

: 土耳其安福里省Sivasli路上第14公里

电话号码

: 0 388 237 50 40 • 传真: 0 388 237 50 04

网址

: www.goktur.com.tr

电子邮箱

: goktur@goktur.com.tr

联系人

: SALT GÜN

建立日期

: 1993

- 从1993起, GOKTUR 食品能源生产进出口工商公司, 在食品产业活动。生产浓缩果汁、水果原浆和浓缩果汁。个别建设, 市场销售到国外国内。5.000吨地上农业有机农业。由TUTAN 20000一起生产果汁。从2000年起GOKTUR公司的基本任务是质量生产, 在人力资源、经验、生产力和一致性、在市场销售后客户满意。对客户人员的尊重、长期先进技术、创新和研发。在果汁、农业与能源产业活动的GOKTUR公司是土耳其的一个领先的知名公司, 公司中心在安福里, 工业厂房在Sivasli路上。

1. 公司简介

2. 营业范围

: 生产厂家

3. 生产产品

: 21种水果和蔬菜浓缩生产

4. 生产容量

: 100.000 吨/年

5. 员工人数
(蓝领 - 白领)

蓝领人数	90	人数	74
白领	14	工程师	5

6. 证书

: ISO 9001, ISO 22000, HACCP, KOSGEB, 清真证书, QC, HACCP

7. 牌子

: GOKTUR

8. 出口国

: 出口到60多个国家



İsaret Ünvanı : Kızıllı Gıda Sanayi Ve Ticaret Anonim Şirketi
Faaliyet Böl. Sektör : Gıda
Adres : Kızıllı Yolu Üzeri 3.km NiğDE
Telefon : 0 388 233 88 00 - Faks : 0 388 233 88 05
Web Adresi : www.kizilli.com.tr
E-mail : netto@kizilli.com.tr
Firma Yetkilisi : İsmail Yürekaya
Kuruluş Yılı : 2003

1.Kısa tarihçesi : 1974 yılında bölgesel meyve işleminin sonucu olarak konsantrite meyve üretimi ile başlayan firmamız,2003 yılında meyve suyu, UHT süt üretimi yaparak faaliyetine devam etmektedir.

2.Ana faaliyet konusu : İmalatçı-İlcezet

3 Üretilen ürünler : Meyve suyu, UHT Süt ve süt ürünleri, pulp konsantrite
4 Üretim Kapasitesi : 7.278 ton/yıl konsantrite, 40.200 ton/yıl pulp,9.500.000 adet/yıl meyve suyu,28.300.000 adet/yıl süt

5.Çalışan sayısı (mavi yaka - beyaz yaka)	Çalışan Başına	72	İst.	61
	ortal	8	Milyonda	3

6.Sertifikasyon : ISO 22000,TSE

7 Marka : Netta, Netts

8 İhracat yapıldığı ülkeler : Avrupa, Asya ve Türk Cumhuriyetler





Trade Name : Kalk Food Industry and Trade Inc.
Activity Sector : Food
Address : O-1 Kütahya Highway 3rd Km Niğde
Telephone : 0 368 258 88 00 + Fax: 0 368 258 88 00
Web Address : www.kalki.com.tr
E mail : netfo@kalki.com.tr
Company Official : smail Yucekaya
Franchising Year : 2008

1 Brief History : In 1974, as a result of regional fruit processing, our company started with the production of concentrated fruit. continues to operate with production of UHT milk in 2000.

2 Main Activity : Manufacturer + Trade

3 Products : Fruit juice, UHT milk, steril milk products, pulp concentrates

4 Production Capacity : 7.278 liters of fruit juice per year, 40.200 liters of pulp per year, 9.600.000 bottles of fruit juice per year, 26.300.000 bottles of milk per year

5 Number of Employees (blue collar - white collar)

Number of Employees	79	White	41
Official	8	Engineer	2

6 Certificates : ISO 22000 TSE

7 Branch : Nafiz, Nafiz

8 Export Countries : Europe, Asia and the Turkic Republics



公司名称 : KALKI 食品工业公司
营业性质 : 食品
地址 : 土耳其368公里KUTAHYA路上第3公里
电话号码 : 0 368 258 88 00 + 传真: 0 368 258 88 00
网址 : www.kalki.com.tr
电子邮箱 : netfo@kalki.com.tr
创始人 : SMAIL YUCEKAYA
建立日期 : 2000

1. 公司历史

2. 营业范围

3. 生产产品

4. 生产容量

5. 员工人数
(蓝领 - 白领)

6. 证书

7. 分支

8. 出口国

· 1974年地区水果处理的结果开始生产浓缩果汁了, 2000年开始生产果汁, 超高温灭菌的及初级的了。

· 生产厂家 - 商业

· 果汁, 超高温灭菌奶及奶制品, 奶糖果

· 1.278 吨果汁/年, 40.200 吨果汁/年, 9.600.000 个果汁/年, 26.300.000 个牛奶/年

员工人数	79	人数	61
蓝领	8	工程师	2

· ISO 22000 TSE

· NAFIZ, NAFIZ

· 欧洲, 亚洲和突厥共和国



- Ticaret Ünvanı** : Erbil Taşınacılık Petrol Otomotiv Gıda Hayvan Ürünleri İşletme Sanayi Ve Ticaret Limited Şirketi
- Faaliyet Göst. Sektör** : Gıda
- Adres** : Ovacık Köyü Ulukışla Niğde-
- Telefon** : 0 368 526 32 00 • Faks : 0 368 526 30 54
- E-mail** : erbil_tusulatu@hotmail.com
- Firma Yetkilisi** : Fozzi Erbil
- Kuruluş Yılı** : 1998
- 1.Kısa tarihçesi : Şirketimiz 1998 yılında kurulmuş olup, 2007 yılında gıda sektöründe turşu imalatına başlamıştır.
- 2.Ana faaliyet konusu : İmalatçı
- 3.Ürettiği ürünler : Turşu Çeşitleri (Suda tuzlu Libesli turşular)
- 4.Üretim Kapasitesi : 1.000 ton/yıl
- 5.Çalışan sayısı (mavi yaka - beyaz yaka)
- | Çalışan Sayısı | 8 | İçerik | 6 |
|----------------|---|----------|---|
| İçerik | 7 | Mühendis | 0 |
- 6.Serifikasyon : ISO 9001, ISO 22000
- 7.Marka : Erbil Turşular
- 8.İhrac yaptığı ülkeler : Gürcistan, Nahçevan





Trade Name	: Erbil International Petroleum Automobile Food Stock/branded Industry of Trade Ltd (Etil Cürüplü)			
Activity Sector	: Food			
Address	: Övceçi Village Ulukela / Niş			
Telephone	: 0 388 626 32 00 • Fax: 0 388 626 30 04			
E-mail	: erbil_turculuk@hotmail.com			
Company Official	: Ferit Erbil			
Founding Year	: 1998			
1. Brief History	: In 1998 our company was established, in 2002, it started to pickle manufacturing in the industry of food.			
2. Main Activity	: Manufacturer			
3. Products	: /Zitily ul pirkas / niş ul her, happer, mixed pickles			
4. Production Capacity	: 1,000 tonnes per year			
5. Number of Employees (Şirketin emil ulkisi)	number of employees	ö	women	ö
	Official	2	English	0
6. Certification	: ISO 9001, ISO 22000			
7. Brands	: Erbil Turculuk			
8. Export Countries	: Georgia, Netherlands			



UL
Tel:
Faks:
Sms:
Seth:

- 公司名称
营业名称
地址
电话号码
电子邮箱
联系人
成立日期
1. 公司历史
2. 营业范围
3. 生产产品
4. 生产容量
5. 员工人数
(直接 + 间接)
6. 证书
7. 货币
8. 出口国

: Erbil Turculuk International Petroleum Automobile Food Stock/branded Industry of Trade Ltd
: 食品
: 土耳其: erbil_turculuk@hotmail.com
: 0 388 626 32 00 • 传真: 0 388 626 30 04
: erbil_turculuk@hotmail.com
: ERBİL TURCULUK
: 1998
: 1998年成立的公司, 2002年之后开始生产腌菜了。
: 生产厂家
: 蔬菜品种 (黄瓜, 辣椒, 混合泡菜)
: 1,000 吨/年
: 员工人数
: 8
: 人数
: 0
: 证书
: ERBİL TURCULUK
: 货币单位: 土耳其里拉

员工人数	8	人数	0
直接	2	间接	0





Ticaret Ünvanı : Altındağ Tarım Gıda Ve Hayvancılık Ticaret ve Sanayi Limited Şirketi
Faaliyet Göst. Sektör : Gıda
Adres : Ata Sanayi Sitesi Gedik Sok. No: 12-14, NİĞDE
Telefon : 0 388 213 22 00 • Faks : 0 388 213 14 70
Web Adresi : www.altindaggidada.com
E-mail : info@altindaggidada.com
Firma Yetkilisi : Sedat Altındağ
Kuruluş Yılı : 2008

: Altındağ Tarım Gıda ve Hayvancılık Tic. San. Ltd. Şti 2008 Yılında kurulmuştur. Enginar işlemeye, 2000 yılında İstanbul Boğaziçi halk pazarında sezonzluk olarak taze enginar soyalrak başladık. Geçen sürede ediniş tecrübe ve bilgi birikimini bu ürünü daha uygun ortamda endüstriyel olarak işlemek üzere yola çıktık. Niğde'ye yer, Türkiye'de ilk defa taze enginar işlemek üzere planladığımız ve bu özel ürünü işleyen tesisimizi kurduk. Tesisimizde günlük yaklaşık 60.000 birimci sınıf kaliteli enginar soyalup, konserve edilerek cam kavanoz ambalajlarda müşterimize sunulmak üzere işlenmektedir.

1. Kısa tarihçesi

2. Ana faaliyet konusu : İmalatçı
3. Ürettiği ürünler : Enginar Konservesi
4. Üretim Kapasitesi : 2.000.000 kavanoz
5. Çalışan sayısı (mavi yaka - beyaz yaka)

Çalışan Sayısı	18	İşçi	16
		İdari	2

6. Sertifikasyon : ISO 9001, ISO 22000
7. Marka : Sedat Altındağ Enginar





Trade Name : Alfinda Agriculture Food and Stockbreeding Trade and Industry Limited Company
Activity Sector : Food
Address : 1/A Industrial Estate Cedit Road No:12 14 Niğde
Telephone : 0 388 210 22 00 • Fax : 0 388 210 14 70
Web Address : www.alfindaidd.com
E-mail : info@alfindaidd.com
Company Official : Sedat Alfindağ
Foundation Year : 2008

1 Brief History

Alfinda Agriculture Food and Stockbreeding Trade and Industry Limited Company was established in 2008. We started to pickle processing in 2009, in the local market of Beşiktaş with beetroot fresh dill pickles as a seasonal. With the experience and knowledge, we set off to produce this product in the most suitable environment and industrial standards. We established our factory designed to handle only dill pickles in Niğde. The facility is Turkey's 'Yarışa' (a kind of facility). In our facility, about 60.000 fresh-lime pickles are produced and packed in glass jar per day and presented to our customers.

2 Main Activity

Manufacturer

3 Products

Pickles jar

4 Production Capacity

200.000 kg

5 Number of Employees (Personnel - İşçiler)

Number of Employees	18	Men	36
Official	2	Engineer	0

6 Certificates

ISO 9001, ISO 22000

7 Brand

Brand Alfindağ Pickles



Company Name

ALFINDAĞ Gıda ve Hayvancılık Sanayi ve Ticaret A.Ş.

Product Name

Pickles

Address

1/A Niğde Sanayi Bölgesi Cedit Yolu No:12/14

Telephone

0 388 210 22 00 • Faks : 0 388 210 14 70

Website

www.alfindaidd.com

E-mail

info@alfindaidd.com

Personnel

18 kişi

Establishment

2008

1 Company History

ALFINDAĞ Gıda ve Hayvancılık Sanayi ve Ticaret A.Ş. 2008 yılında kurulmuştur. 2009 yılında Beşiktaş'ta yerel pazar için turp ve maydanozlu turp salatası üretimine başlamıştır. Deneyim ve bilgiyle, en uygun ortam ve endüstriyel standartlarda üretim yapabilmek için Niğde'de üretim tesisini kurmuştur. Tesisimiz, Türkiye'nin 'Yarışa' (bir tür tesis) olarak kabul edilir. Tesisimizde, yaklaşık 60.000 adet turp salatası günlük olarak üretilmektedir ve müşterilerimize sunulmaktadır.

2 Production Capacity

200.000 kg

3 Production Products

Pickles

4 Production Volume

200.000 kg

5 Employee Count (Total - Official)

Employee Count	18	Personnel	36
Official	2	Engineer	0

6 Certificates

ISO 9001, ISO 22000

7 Brand

ALFINDAĞ Gıda ve Hayvancılık Sanayi ve Ticaret A.Ş.



Ticaret Ünvanı : Beşer Gıda Mad. Ürt. Paz. İng. Ltd. Şti.
Faaliyet Böl. Sektör : Kurukahve, baharat, bakliyat paketleme
Adres : Niğde OSB 6. Cad. No 22 NİĞDE
Telefon : 0 388 210 19 53 - Faks : 0 388 232 62 00
Hıma Yetkilisi : Kemal Beşer
Kuruluş Yılı : 1990

1. Kısa tanıtması : 20 yılı geçkin süredir Niğde'de toptan ve perakende baharat, bakliyat ve kurukahve üretimi ile faaliyetine devam etmektedir.

2. Ana faaliyet konusu : İmalatçı-Ticaret

3. Ürettiği ürünler : Baharat çekme paketleme, kahve kavurma çekme paketleme, bakliyat

4. Üretim Kapasitesi : Baharat 100 ton/yıl, kahve 50 ton/yıl, bakliyat 300 ton/yıl

5. Çalışan sayısı (mavi yaka - beyaz yaka)

Çalışan Sayısı	5	İst.	2
İst.	2	Mihverets	1

6. Sertifikasyon : TSE

7. Marka : Beşer



**Trade Name**

: Beser Food Production Matierelnd Construction Limited
Kurum Adı

Activity Sector

: Roasted and Ground Coffee, Spice, Tubes Packaging

Address

: Niğde Organized Industrial Zone 6th Street No:22 Niğde

Telephone

: 0 388 214 19 02 • Fax: 0 388 252 62 58

Company Official

: Kemal Demir

Foundation Year

: 1990

1. Brief History

: It has started with wholesale and retail services but later and later
with coffee production for more than 60 years.

2. Main Activity

: Manufacturing + Trade

3. Products

: Spice milling and packaging, coffee roasting and packaging,
tubes

4. Production Capacity

: Spice; 100 tonnes per year, coffee; 50 tonnes per year, tubes; 300
tonnes per year

**5. Number of Employees
(Kullanılan işçi sayısı)**

NUMBER OF EMPLOYEES	0	Water	2
Official	2	Shop/retail	1

6. Certificate

: TSE

7. Brand

: Beser

**公司名称****英文名称****地址****电话号码****联系人****成立时间****1. 公司历史****2. 经营范围****3. 生产产品****4. 生产容量****5. 员工人数**

(有部 - 白班)

6. 证书**7. 牌子**

: BESER 食品生产研建设有限公司

: 咖啡、香料、脉冲包装

: 土耳其NIGDE省NIGDE ... 伊西区第5号第22号

: 0 300 816 43 02 • 传真 : 0 300 563 00 00

: KEMAL DEMIR

: 1990

: 40年生产NIGDE生产咖啡、香料、脉冲以及销售批发零售。

: 生产厂家 - 商业

: 香料包装和包装、咖啡脉冲包装和包装、脉冲

: 100吨香料/年、50吨咖啡/年、200吨脉冲/年

员工人数	0	人员	2
正式	2	二线料	1

: TSE

: BESER





Ticaret Ünvanı : Öz Emiroğlu Bakliyat Gıda İnşaat Petrol Nakliyat
Ticaret Ve Sanayi Limited Şirketi

Faaliyet Göst. Sektör : Bakliyat

Adres : Kayseri Yolu Üzeri / KİMLİĞÜDE

Telefon : 0 388 237 54 09 • Faks : 0 388 213 30 64

E-mail : emiroglu_bakliyat51@hotmail.com

Firma Yetkilisi : Halit Emiroğlu

Kuruluş Yılı : 2006

1.Kısa tarihçesi : 2006 yılında kurulan firmamız, kuru bakliyat üretimi ile faaliyetine devam etmektedir.

2.Ana faaliyet konusu : İmalatçı+Ticaret

3.Ürettiği ürünler : Fesulye, Buhut yu, Nohut, Mercimek

4.Üretim Kapasitesi : 1.350 ton/yıl

5.Çalışan sayısı (mavi yaka - beyaz yaka)	Çalışan Sayısı	7	İst.	5
	İst.	7	Mühendis	0

6 Marka : Halit Emiroğlu





Trade Name	: Uz Emirlii Lezhinaı Food Constructions Peltolium İnterborhan Trade and İndustry Limited Company			
Activity Sector	: Legumes			
Address	: O ı Kuyueli Hıyeruey 78 kırı Niğde			
Telephone	: 0 366 237 54 09 + Fax :0 366 213 30 04			
E-mail	: emirlii_ınterlii@nterlii.com			
Company Official	: İsalı Emırođlu			
Foundation Year	: 2006			
İdeal History	: O ı ı emırtıy ınterlii ınterlii 2006 emırtıy ınterlii emırtıy ınterlii			
2 Main Activity	: İnterlii emırtıy + Tırtı			
3 Products	: Dece, red beans, chickpeas, lentils			
4 Production Capacity	: 1.000 ton/year/year			
5 Number of Employees	Number of Employees	7	Manager	5
6.İnsan	Official	2	Engineer	0
	: İsalı Emırođlu			



Company Name	: Uz Emirlii Lezhinaı Food Constructions Peltolium İnterborhan Trade and İndustry Limited Company			
Activity Sector	: Legumes			
Address	: O ı Kuyueli Hıyeruey 78 kırı Niğde			
Telephone	: 0 366 237 54 09 + Fax :0 366 213 30 04			
E-mail	: emirlii_ınterlii@nterlii.com			
Company Official	: İsalı Emırođlu			
Foundation Year	: 2006			
1. Company History	: 2006 yılında kurulmuştur. İnterlii emırtıy ınterlii			
2. Business Type	: İnterlii emırtıy ınterlii			
3. Production Products	: Dece, red beans, chickpeas, lentils			
4. Production Capacity	: 1.000 ton/year/year			
5. Number of Employees	Number of Employees	7	Manager	5
6.İnsan	Official	2	Engineer	0
	: İsalı Emırođlu			



Ticaret Ünvanı : Yerkaya Petrol Ve Katı Yakıt Gıda Nakliye Ve Otomotiv İnşaat Ticaret Ve Sanayi Limited Şirketi
Faaliyet Göst. Sektör : Akaryakıt Gıda
Adres : Köyseti Yolu Cadd. No:141 NIĞDE
Telefon : 0 368 233 75 00 • Faks :0 368 233 75 00
Web Adresi : www.yerikayapetrol.com.tr
E-mail : yerikaya@yerikayapetrol.com.tr
Firma Yetkilisi : Şaban Yerkaya
Kuruluş Yılı : 1997

1. Kısa tarihçesi

Firmamızın kurucusu Arif YERÜKAYA akaryakıt ve petrol işletmeciliği işine 1984 yılında Yatlıbar Köyünde başlamıştır. Daha sonra 1997 yılında Niğde/Merkez Yatlıbar Köyünde aile şirketi olarak kuruluşu olmuştur. Aile şirketi olarak kurulan firma hem sektöre olan ilgisi hem de baba mülkiği olması sebebi ile faaliyetlerine de vaktiyle başlamıştır. O yıllarda petrol ve akaryakıt alanındaki ihtiyaç Yerkaya Firmasını bu sektöre yönlendirmiştir. Çevre köylerde akaryakıt istasyonlarının bulunmaması ve özellikle sulama sistemleri (taamul sulama) o yıllarda akaryakıt (traktörler) ile yapıldığı için bu sektör firma için oldukça cazip hale gelmiş ve geliştirilme süreci tamamlanmıştır.

2. Ana faaliyet konusu : İmalatçı

3. Çalışan sayısı	Çalışan Sayısı	İşçi	İşletmen
(mavi yaka - beyaz yaka)	62	8	44
			0



**Trade Name**: Yelikaya Petroleum and Solid Fuel Food Packaging and
Automotive Control and Trade and Industry Limited Company**Activity Sector**

: Petroleum-Food

Address

: Kuyucu Highway Street No. 141 Nigde

Telephone

: 0 368 250 76 00 • Fax: 0 368 250 76 00

Web Address

: www.yelikayapetrol.com.tr

E-mail

: yelikaya@yelikayapetrol.com.tr

Company Official

: Saban Yelikaya

Foundation Year

: 1997

Chief History

: As YULURIM, the founder of the company, started operating Petroleum and solid fuel in 1954 in Yalvac Village. And then in 1997 of the same village as a family company started. With the interest in the sector and in the interest of father's occupation the company, founded as a family company, began operating. Three years' need of petroleum guided Yelikaya Company. As in the neighborhood in petroleum production and especially irrigation systems (tractors only worked with petroleum, the sector was attractive enough.

Main Activity

: Manufacturer

**Number of employees
(blue-collar - white collar)**

Number of Employees	02	White	44
Grand	0	44	0

**Company Name**

: YELIKAYA 4. Sınıf Katmanlı Kimya ve Enerji ve Otomotiv Sanayi ve Ticaret A.Ş.

Company Sector

: Enerji - Kimya

Address

: Kuyucu Kavşağı Yolu No: 141

Telephone

: 0 368 250 76 00 • Faks: 0 368 250 76 00

Website

: www.yelikayapetrol.com.tr

E-mail

: yelikaya@yelikayapetrol.com.tr

Owner

: SABAN YULURIM

Foundation Year

: 1997

1. Company History

: Şirketin kurucusu 1954 yılında Yalvac köyünde petrol işiyle başladı, 1997 yılında Yalvac köyünde kurdu. Bu şirket bir aile şirkettir. Çünkü babasının ve kendisinin ilgisindedir. Babasının ölümüyle birlikte şirketin geleceği için kararlı olarak çalışmaya devam etmiştir. Çünkü petrolün özellikle sulama sistemlerinde (tractors sadece petrolle çalışır, sektörün ilgi çekici olduğu için).

2. Business Scope

: Üretici

**3. Employee Count
(Blue - White)**

Employee Count	02	White	44
Grand	0	44	0

Personnel	0	White	0
Grand	0	0	0

Personnel	0	White	0
Grand	0	0	0



İsaret Ünvanı : Alpin turizm Ltd.Şti - Sobek Turizm
Faaliyet Böl. Sektör : Turizm
Adres : Ağu kayabası mahal. Öğretmen Okulu sok. 54/C
 Niğde
Telefon : 0 388 232 15 07 • Faks : 0 388 232 49 04
Web Adresi : www.sobektrekking.com
E-mail : sobek@sobektrekking.com
Firma Yetkilisi : Cüneyt Katapınar
Kuruluş Yılı : 1997

1.Kısa Tarihçesi : 1992 yılında faaliyetine başlayan firmamız, Türkiye'nin her bölgesine tur düzenlemektedir. Avrupanın bütün ülkelerinde de acenta ortaklarımız vardır..

2.Ana faaliyet konusu : Hizmet

3 Ürettiği ürünler : Turizm, tur organizasyonu

4.Çalışan sayısı
 (mavi yaka - beyaz yaka)

	Çalışan Sayısı	15	15	0
İçerik	7	Mühendis	0	

5.Marka : Sobek Travel

6 İhrac yapıldığı ülkeler : İngiltere, Fransa, Almanya, İspanya, Danimarka





Trade Name	: Albn Tourism Limited Cambridge - Sobak Tourism			
Activity Sector	: Tourism			
Address	: Anuđı Fıyulurim Nıgırlurim Kuluđı Ođurim İri Ođulu Road 54/C Nıgırlu			
Telephone	: 0 366 232 18 07 • Fax: 0 366 232 49 04			
Web Address	: www.sobaktravelltd.com			
E-mail	: sobak@sobaktravelltd.com			
Company Official Foundaton Year	: 1992			
1. Brief History	: Our company started to operate in 1992, organizes tours to all regions of Turkey. We have agent contacts in all countries of Europe.			
2. Main Activity	: Service			
3. Products	: Tourism, tour organization			
4. Number of employees (blue-collar - white collar)	Number of Employees	16	White	8
	Other	7	Blue collar	0
5. Brand	: Sobak Travel			
6. Export Countries	: England, France, Germany, Spain, Denmark			



Company Name	: ALPIN Turizm Turizm Turizm - SOBEK Turizm			
Address	: Ankara			
Address	: Ankara, Turkey, Ankara, Turkey, Ankara, Turkey, Ankara, Turkey			
Telephone	: 0 366 232 18 07 • Fax: 0 366 232 49 04			
Website	: www.sobaktravelltd.com			
E-mail	: sobak@sobaktravelltd.com			
Director	: CUNYI KARAPINAR			
Establishment Date	: 1992			
1. Company History	: 1992 year started business company, Turkey's each region and travel organization, organized all national and international tours.			
2. Business Scope	: Service			
3. Main Products	: Tourism, tour organization			
4. Number of employees (blue-collar - white)	Number of Employees	16	White	8
	Other	7	Blue collar	0
5. Brand	: SOBEK TRAVEL			
6. Export Countries	: England, France, Germany, Spain, Denmark			



İsaret Ünvanı : Çamfur turizm İnşaat İtİdİşİ -Demayend Turizm
Faaliyet Çöl. Sektör : Turizm
Adres : Eseribey mah.Şefik sayet meydanı Yıldız İş merkezi kat:1 No:10 NİĞDE
Telefon : 0 388 232 73 63 • Faks :0 388 213 97 50
Web Adresi : www.demayendtravel.com
E-mail : info@demayendtravel.com
Firma Yetkisi : Bekir Dönmez
Kuruluş Yılı : 1998

1.Kısa tanıtması

2.Ana faaliyet konusu : Hizmet

3.Ürettiği ürünler : KÜltür ve doğa turları, dağ turizmi

4.Çalışan sayısı (mavi yaka - beyaz yaka)

Çalışan Sayısı	İTİ	İİT	İ
12	5	7	0

5.Marka : Demayend Travel

6.İhraç yaptığı ülkeler : İngiltere,Almanya,Belçika





Trade Name

: Caimtur Tourism Construction Limited Company - Demovend Tourism

Activity Sector

: Tourism

Address

: Cankaya Neighbourhood Sefik Soyler Square Trade Business Center 4th Floor No: 10 Niğde

Telephone

: 0 368 282 78 63 • Fax: 0 368 213 97 80

Web Address

: www.demovendtravel.com

E-mail

: info@demovendtravel.com

Company Official

: Bekir Demirel

Founding Year

: 1998

1. Brief History

: In 1998, our company was established by Bekir Demirel, and has been working for Cappadocia, Mount Ararat, the world's Marfharshar and other areas in abroad.

2. Main Activity

: Service

3. Products

: Culture and nature tours, Mountain tourism

4. Number of Employees (blue-collar - white-collar)

Number of Employees	19	White	7
Official	5	Engineer	0

5. Brands

: Demovend Travel

6. Export Countries

: England, Germany, Belgium



Company Name

: Caimtur Tourism Construction Limited Company - TURKISH TOURISM

Sector

: Tourism

Address

: Cankaya Neighbourhood Sefik Soyler Square Trade Business Center 4th Floor No: 10

Telephone

: 0 368 282 78 63 • Fax: 0 368 213 97 80

Website

: www.demovendtravel.com

E-mail

: info@demovendtravel.com

Owner

: BEKİR DEMİREL

Establishment

: 1998

1. Brief History

: In 1998, our company was established by Bekir Demirel, and has been working for Cappadocia, Mount Ararat, the world's Marfharshar and other areas in abroad.

2. Main Activity

: Service

3. Products

: Culture and nature tours, Mountain tourism

4. Number of Employees (blue-collar - white-collar)

Number of Employees	19	White	7
Official	5	Engineer	0

5. Brands

: DEMOVEND TRAVEL

6. Export Countries

: England, Germany, Belgium



İsaret Ünvanı : Doluk Turizm Seyahat Tic. Ltd. Şti - Samistal Travel
Faaliyet Böl. Sektör : Turizm
Adres : Ağuı Kayubası Mah. Bar Cad. Bilim Apt. Kat.1
 NİĞDE
Telefon : 0 388 232 91 51 • Faks :0 388 232 91 52
Web Adresi : www.samistaltravel.com
E-mail : samistal@samistaltravel.com
Firma Yetkilisi : Osman Ünal, Cevdet Erođlu
Kuruluş Yılı : 1998

1.Kısa tanıtması

: 1998 yılında kuruluş olan acentamız, Türkiye'nin her bölgesinde turlar düzenlenmekte olup, yurt dışı, yurt içi turlar, uçak biletli ve organizasyonlarını başarı ile sürdürmektedir.

2.Ana faaliyet konusu : Hizmet

3.Ürettiği ürünler : KÜHÜR, yürüyüş, doğ. kayak tur ve organizasyonları

Çalışan sayısı	Çalışan Sayısı	İşçi	İşçi
(mavi yaka - beyaz yaka)	20	5	15
		0	0

4.Çalışan sayısı : Samistal Travel

5.Marka : Fransız, İngiltere, Almanya, Kanada

6.İhraç yaptığı ülkeler : Fransız, İngiltere, Almanya, Kanada





Trade Name	: Doruk / Doruk Travel Trade Limited Company - Samirah Travel								
Activity Sector	: Tourism								
Address	: Acıgöl Fıstıklıcaı Neıglıbrıuıhouf Bu Sıveı Bıkn Apartmanı 111 floor Nıgde								
Telephone	: 0 388 232 91 51 • Fax : 0 388 232 91 02								
Web Address	: www.samirahtravel.com								
E-mail	: samirah@samirahtravel.com								
Company Official	: Osman Ural, Cevdet Doglu								
Foundation Year	: 1998								
1.Drief / Esery	: Our company was founded in 1998, organizes tours in all regions of Turkey, our aim is to provide a pleasant, successful, safe and healthy and organizations with success.								
2.Main Activity	: Travel								
3.Products	: Culture, hiking, mountain, sea tours and organizations								
4.Number of Employees (blue-collar - white collar)	<table border="1"> <tr> <td>Number of Employees</td> <td>20</td> <td>White</td> <td>15</td> </tr> <tr> <td>Official</td> <td>5</td> <td>Engineer</td> <td>0</td> </tr> </table>	Number of Employees	20	White	15	Official	5	Engineer	0
Number of Employees	20	White	15						
Official	5	Engineer	0						
5.Brand	: Samirah Travel								
6.Export Countries	: Britain, England, Germany, Canada								



- 公司名称
 营业类型
 地址
 电话号码
 网址
 电子邮箱
 联系人
 建立日期
 1. 公司性质
 2. 营业范围
 3. 生产产品
 4. 员工人数
 (白领 - 白领)
 5. 孩子
 6. 出口国

: Doruk 旅游有限公司 SAMIRAH 旅行社
 : 旅游
 : 土耳其 AKSIT 街 ACIĞÖL BASKIN 区 SUN 牙科 公寓 1 楼
 : 0 388 232 91 51 • 传真 : 0 388 232 91 02
 : www.samirahtravel.com
 : samirah@samirahtravel.com
 : OSMAN URAL, CEVDET DOĞLU
 : 1998
 : 1998 年建立的旅游社在土耳其的每个区域和国外旅游组织, 此外提供机票服务。
 : 服务
 : 文化, 徒步旅游, 登山, 滑雪旅游

员工人数	20	人员	15
白领	5	二程科	0

 : SAMIRAH TRAVEL
 : 法国, 英国, 德国, 加拿大





Ticaret Ünvanı : Ece Turizm Tahrlım Tar. İng. Reklamalık Çiçeklilik Sah. ve Tic. Ltd.ŞTi
Faaliyet Göst. Sektör : Turizm
Adres : Paęaköprü Cıdd. Etenbey Mah. Eten Apt. Kat:1 No:1 NICDE
İletişim : 0 388 232 21 12 • Faks :0 388 232 21 13
Web Adresi : www.dijontravel.com
E-mail : info@dijontravel.com
Firma Yetkilisi : Ozad Ecomę, Eren Ecomę
Kuruluş Yılı : 1996

1.Kısa tarihçesi

: Firmamız 1996 yılında kurulmuş olup turizm sektöründe hizmet vermektredir. Kültür ve Turizm Bakanlığında bağlı A Grubu Seyahat Acentası İşletme Belgesine sahiptir.

2.Ana faaliyet konusu

: Hizmet

3.Ürettięi ürünler

: Tur organizasyonu (inconting tutar) uçak bileti Otel rezervasyonu

4.Üretim Kapasitesi

: 2500 Müşteri/Yıllık

5.Çalışan sayısı (mavi yaka - beyaz yaka)

Çalışan Sayısı	12	İşletme	10
İşletme	2	Mihneris	0

6.Sertifikaalan

: Hizmet Yeri Yetenlilik

7.Marka

: Dijon Travel

8.İhraç yapıldığı ülkeler

: Avrupa Ülkeleri



**Trade Name**: Ecce Tourism Promotion Agriculture Construction Advertisement
Publishing Industry and Trade Limited Company**Activity Sector**

: Tourism

Address: Patatkapı Street Esenbey Neighbourhood Esen Apartment 3th
floor No: 1 Niğde**Telephone**

: 0 360 232 21 12 • Fax: 0 360 232 21 13

Web Address

: www.eccetravel.com

E-mail

: info@eccetravel.com

Company Official

: Cezayir Eceemir, Ersoy Eceemir

Founding Year

: 1996

1. Brief History: Our company was established in 1996 and serves in the tourism
industry. It has a ministerial, A Group Tourism Agency business
certification.**2. Main Activity**

: Service

3. Products

: Tour organizations (incoming tour), air ticket, hotel reservation

4. Production Capacity

: 2500 Customers (per year)

**Structure of Employees
(blue-collar - white collar)**

Number of Employees	12	Men	20
Official	2	Engineer	0

5. Certificates

: Service place competence certificate

7. Brand

: Dijen Travel

8. Export Countries

: European Countries

**公司名称**

: Ecce旅游促销农业建设广告花卉工程有限公司

注册地址

: 尼ğde

地址

: 土耳其SİĞİRCİLERCİSİNEYİTİNGAŞIYIÇİSİNEYİ 公寓(楼)号

联系电话

: 0 360 232 21 12 • 传真: 0 360 232 21 13

网址

: www.eccetravel.com

电子邮箱

: info@eccetravel.com

创始人

: Cezayir Eceemir, Ersoy Eceemir

成立日期

: 1996

1. 公司简介

: 1996年成立的公司在旅游摄影活动, 是文化有旅游业的以发展旅游业证书之在商家。

2. 经营范围

: 服务

3. 生产产品

: 旅游组织(传入之旅), 机票服务, 预订酒店

4. 生产容量

: 2500客/年

5. 生产人数

: 12

(蓝领 - 白领)

: 2

6. 证书

: 服务地方充分性证书

7. 牌子

: DİJON TRAVEL

8. 出口国

: 欧洲国家

蓝工人數	12	人数	0
白领	2	工程师	0



Ticaret Ünvanı : Kadesih Travel-Innovasyon Turizm Tar. Gıda İhr. İth. San. ve Tic. Ltd. Şti
Faaliyet Göst. Sektör : Turizm
Adres : Dr.Saimi Yağız Cad.No:57/6 NIĞDE
Telefon : 0 388 737 79 79 • Faks : 0 388 237 79 79
Web Adresi : www.holidaytatil.com
E-mail : baharsahiner@hotmail.com
Firma Yetkilisi : Mustafa Doğan Şahiner
Kuruluş Yılı : 2011

1.Kısa tanıtması

: 2011 yılında kurulan firmamız, yurt içi ve yurt dışı tur organizasyonları, uçak bileti, incoming turları, dağ turizmi, tatil organizasyonu alanlarında hizmet vermekte dir.

2.Ana faaliyet konusu : Hizmet

3.Ürettiği ürünler

: Yurt içi ve yurt dışı tur organizasyonları, uçak bileti, incoming turları, dağ turizmi, tatil organizasyonu

4.Çalışan sayısı
(mavi yaka - beyaz yaka)

Çalışan Sayısı	4	İçer	2
İçer	2	Mihneris	0

5.Seriliikalan

: A.Şubü Seyahat Acentası

6.Marka

: Kadesih Travel

7.İhraç yaptığı ülkeler

: Orta Avrupa, Balkanlar, Uzakdoğu, İtalya, İspanya





Trade Name

: Kaldash Travel-Innovative Tourism Agriculture Food Import and Export Industry and Trade Limited Company

Activity Sector

: Tourism

Address

: Di.Sahri /algiz Street No:57/5 Nigde

Telephone

: 0 368 232 29 29 + Fax :0 368 232 29 29

Web Address

: www.holidaytati.com

E-mail

: bahatsah.hor@hotmail.com

Company Official

: Mustafa Dogan Sahiner

Founding Year

: 2011

1. Brief history

: Our firm established in 2011 serves in domestic and foreign tour arrangements, all the sectors, incoming tours, mountain tourism, holiday organization sectors.

2. Main Activity

: Service

3. Products

: Domestic and foreign tour arrangements, incoming tours, mountain tourism, holiday organization

4. Number of Employees
(Male/female - with/without)

Number of Employees	4	Male	3
Official	2	Employee	0

5. Certificates

: A Group Travel Agency

6. Brand

: Kaldash Travel

7. Export Countries

: Central Europe, the Balkans, the Far East, Yafa, Spain



企业名称

注册地址

地址

电话号码

网址

电子邮箱

创始人

建立日期

1. 公司历史

2. 经营范围

3. 生产产品

4. 员工人数
(直接 + 间接)

5. 证书

6. 牌子

7. 出口国

: KALDASH 旅游创新旅游农业食品进出口贸易有限公司

: 旅游

: 土耳其NICER 省DE FIST 7427路R1/4号

: 0 368 232 29 29 - 传真 :0 368 232 29 29

: www.holidaytati.com

: bahatsah.hor@hotmail.com

: MUSTAFA DOGAN SAHINER

: 2011

: 2011 建立的公司，关于国内国外旅游组织、飞机票、转入之床、山区旅游、旅游组织

: 服务

: 国内国外旅游组织、飞机票、转入之床、山区旅游、旅游组织

员工人数	4	人数	2
直接	2	间接	0

: 1组导游员

: KALDASH TRAVEL

: 中国、巴尔干地区、远东、意大利、西班牙



İsaret Ünvanı : Çiğdem Termal Turizm İnş.San.ve Tic.A.Ş.
Faaliyet Böl. Sektör : İnşaat-Turizm-Devremülk
Adres : Evren Mah.205 Sok. Çiğdem-Ulukışla NİĞDE
Telefon : 0 388 531 20 10 - Faks :0 388 531 22 22
Web Adresi : www.cigdemtermal.com.tr
E-mail : info@cigdemtermal.com.tr
Firma Yetkilisi : Durmuş Demirsay
Kuruluş Yılı : 2010

1.Kısa tarihçesi

: 2010 yılında termal turizm alanında devre mülk sistemi ile faaliyetine başlayan otelimizde hizmet vermekteyiz.

2 Ana faaliyet konusu : Hizmet

3.Uretilen ürünler : Devremülk Alım-Satım, Turizm

4.Çalışan sayısı (mavi yaka - beyaz yaka)

Çalışan Sayısı	İşçi	Mühendis
130	70	0





Trade Name : Çiftöhan Thermal Tourism Construction Industry and Trade Inc.
Activity Sector : Construction-Tourism-Thermate
Address : Etiler Neighborhood and 200 Street Çiftöhan /Niğde
Telephone : 0 368 601 20 10 / Fax 0 368 601 22 22
Web Address : www.ciftesmerel.com.tr
E mail : info@ciftesmerel.com.tr
Company Official Franchising Year : Durmus Demirci / 2017

1.Brief History : In 2016, our hotel started to serve in thermal tourism with the support of thermate.

2.Main Activity : Service

3.Products : Curatives of thermal water, Tourism

Number of Employees **Number of Partners** **1st** **Winter** **2nd**

(blue-collar - white collar) **Official** 20 **Employee** 0



Company Name : ÇİFTÖHAN Thermal Tourism Construction Industry and Trade Co.
Legal Name : Çiftöhan - Turizm - İnşaat Ticaret A.Ş.
Address : Niğde Etiler Mahallesi ve 200 Sokak Çiftöhan / Niğde Bölgesi
Telephone : 0 368 601 20 10 - Fax : 0 368 601 22 22
Website : www.ciftesmerel.com.tr
E-mail : info@ciftesmerel.com.tr
Franchisor : Durmus Demirci
Establishment Date : 2016
1. Company History : A 2016 year to the present year in thermal tourism business, we started to provide services with the support of thermate.
2. Business Model : Service
3. Production Products : Curatives of thermal water, Tourism

4. Employee Number
(blue - white)

Employee Number 190
Official 20

Personnel 110
Second 0



İsaret Ünvanı : Hatırlıgöl Termal Otellilik Tur. İnş. Taah. Tic. Ltd. Şti.
Faaliyet Göst. Sektör : Otel İşletmeciliği
Adres : Nalköyü 2.km Hatırlıgöl/ NİĞDE
Telefon : 0 388 263 20 20 - Faks : 0 388 233 20 25
Web Adresi : www.hatligoltermal.com.tr
E-mail : info@hatligoltermal.com.tr
Firma Yetkilisi : Saitik Karman
Kuruluş Yılı : 2011

1. Kısa tarihçesi : 2011 yılında kurulan termal otelimiz, Niğde ilinde Kapadokya sınırları içerisinde Termal otel olarak hizmet vermektedir.

2. Ana faaliyet konusu : Hizmetler

3. Ürettiği ürünler : Konaklama

4. Çalışan sayısı
(mavi yaka - beyaz yaka)

Çalışan Sayısı	21	İşlet	20
islet	1	Muhendis	0





Trade Name : Nihal Thermal Hotel Tourism Construction Construction İnşaat Limited Company
Activity Sector : Hotel Management
Address : Nihal 2nd km Niğde/Niğde
Telephone : 0 388 280 20 20 • Fax: 0 388 280 20 20
Web Address : www.nihalthermal.com.tr
E-mail : info@nihalthermal.com.tr
Company Official : İbrahim Kılıç
Foundation Year : 2011
1. Brief History : Nihal Thermal Hotel İnşaat in 2011 was established in the province of Niğde and within the borders of Cappadocia.
2. Main Activity : Service
3. Products : Accommodation

Number of Employees (İşçiler - emila vullu)	number of employees	21	women	10
	Official	1	English	0



Company Name : KARLIĞIL Thermal Tourism İnşaat and Hotel Limited Company
Registration Number : 304500
Address : 2nd km Niğde/Niğde
Telephone : 0 388 280 20 20 • Fax: 0 388 280 20 20
Website : www.karliigtthermal.com.tr
E-mail : info@karliigtthermal.com.tr
Personnel : İbrahim Kılıç

Establishment Date : 2011
1. Company History : 2011 yılında kurulmuş, Cappadocia bölgesinde hizmet veren, turizm sektöründe faaliyet göstermektedir.
2. Main Activity : Hizmet
3. Products : Konaklama

4. Employee Count
(Male - Female)

Employee Count
Official

21
1

Personnel
Official

10
0





İsaret Ünvanı	: Grand Oteli Niğde
Faaliyet Böl. Sektör	: Turizm
Adres	: Ahlatbaşı Mah. İstasyon CAd. Hükümet Meydanı No:1 NİĞDE
Telefon	: 0 368 232 70 00 • Faks: 0 368 232 10 10
Web Adresi	: www.grandhotelnigde.com
E-mail	: info@grandhotelnigde.com
Firma Yetkilisi	: Fatih Bulut
Kuruluş Yılı	: 2005

: Niğde şehir merkezli hükümet meydanı caddesinde 2005 yılında turizm merhaba diyerek hizmete açılan GRAND HOTEL NİĞDE' ninin güzel yüzü olarak sizleri ağıllamaktadırlı milluluk duyuyoruz.Şehrininliğin yölseleli değeri olmadı hedefleyerek kapıldını açan GRAND HOTEL NİĞDE bünyesinde single, double, triple ve suit olmak üzere 80 odalı 185 yataklı kapasitededir. Ayrıca konuklarımız için hazırlanmış ve günün yorgunluğunu atabileceğiniz apple bar, sizinle olmak zevkine önem veren Türk, Fransız, İtalyan ve Niğde' nin yöresel yemeklerini sizlere sunduğu Nahid Restaurant, Çuğun niğde global özel günler için özel ahılar bırakacak olan Tyana Kokteyl Salonu, huzur içinde kullanabileceğiniz oyun salonu, toplantılar için ayrılmış toplantı salonu, özellikle hazırlanmış salonu, Türk İtatmanı, Fitness Center, ihtiyacınıza için satış büfesi, 80 araçlık kapalı otopark siz değerli konuklarımızın taleplerini karşılama üzere hizmettedir.

1.Kısa tarihçesi

2.Ana faaliyet konusu : Hizmet

3.Ürettiği ürünler : Konaklama

4.Üretim Kapasitesi : 80 odalı 185 yataklı kapasiteli,150 kişilik Restorant,500 kiş. bakiet salonu,160 kişilik 2 adet toplantı salonu

5 Çalışan sayısı (mavi yaka - beyaz yaka)

Çalışan Sayısı	40	İşçi	35
	5	Usta	0

6 Marka : Grand Hotel Niğde



Trade Name : Grand Hotel Niğde
Activity Sector : Tourism
Address : Atillaüstü Niğde İstasyon Meydanı Street Hacıhalil Süpürce No:7 Niğde
Telephone : 0 388 232 70 00 • Fax : 0 388 232 10 10
Web Address : www.grandhotelnigde.com
E-mail : info@grandhotelnigde.com
Company Official : Fatih Dülür
Foundation Year : 2005

1. Brief History

In 2005 in the city center of Niğde by the Government Square Road, Grand Hotel Niğde, started to serve in tourism sector. We would be happy to host you as the other smiling face. Aiming to be the rising star of the city, Grand Hotel Niğde started off with its single, double and triple rooms. Our hotel has the capacity of 20 rooms and 185 beds. And to meet the demands our hotel have a coffee bar, which is prepared for the customers to relax, Turkish, French, Italian and Niğde Restau- rants, which cater about you taste. A livand Laodias lounge, which will serve you special "meroterakou" your wedding or engagement, a game room, which you will pleasantly use, assembly hall, which is designed for your meetings, a specially prepared arata, a Turkish bath, a Fit nes center, a buffet for your breakfast, all our amenity parking garage.

2. Main Activity

: Service

3. Products

: Accommodation

4. Production Capacity

: 20 rooms 185 bed capacity, 150 person capacity restaurant, 500 person capacity banquet hall, 100 person capacity 2 as- sembly halls

5. Number of employees (blue-collar - white collar)

Number of Employees	40	Monday	25
Blue-collar	4	25	0

6. Brand

: Grand Hotel Niğde



公司名称

: 01-00-0000 英信

注册地址

: 德源

地址

: 土耳其 NIĞDE 省 AKIŞPAZI 区 火车站路 1 号

电话号码

: 0 300 550 70 00 • 传真 : 0 300 550 10 10

网址

: www.grandhotelnigde.com

电子邮件

: info@grandhotelnigde.com

创始人

: FATİH NEST

成立日期

: 2005

: 在 NIĞDE 城市中心政府广场旁 2005 年开门服务了。我们共增住宿就是 20 间， since 的不断二年的分租 have 宾馆 有单人房， 双人房， 三人房， 宾馆的容量是 20 个间 185 个床， 以及有可以庆祝的宴会吧土耳其， 法国， 意大利国家可以合的餐厅， 在那支持婚 礼的 2000 鸡尾酒酒吧， 可以游戏的俱乐部， 为您设计的会议室， 精心打造的桑拿， 土耳其浴， 健身中心， 30 辆车的停车场。

1. 公司历史

2. 经营范围

: 服务

3. 生产产品

: 住宿

4. 生产容量

: 20 个室，
185 个床容量，
150 个人的餐厅，
500 个人的宴会厅，
2 个 100 个人的会议人行

5. 员工人数 (蓝领 - 白领)

员工人数	40	人员	25
蓝领	5	白领	0

6. 牌子

: GRAND HOTEL NIĞDE





İsaret Ünvanı : Nahita Oteli
Faaliyet Böl. Sektör : Otellilik
Adres : Emih Eiliginli Cud. No.19 NİĞDE
Telefon : 0 388 232 35 36 - Faks : 0 388 232 15 26
Web Adresi : www.nahitahotel.com.tr
E-mail : info@nahitahotel.com.tr
Firma Yetkilisi : Dündü Kınık
Kuruluş Yılı : 2005

1.Kısa tarihçesi : 2005 yılında açılan otelimiz 9 yıldır Turizm Bakanlığında tescilli 3 yıldızlı olarak Niğde ilimizde hizmet vermektedir.

2.Ana faaliyet konusu : Hizmet

3.Uretilen ürünler : Konaklama

4.Üretim Kapasitesi : 40 Oda 1 Suit 65 Yatak

5.Çalışan sayısı (mavi yaka - beyaz yaka)

Çalışan Sayısı	17	Ed	9
İşçi	3	Mihendis	0

6.Marka : Nahita Hotel





Trade Name : Nakihi Hotel
Activity Sector : Hotel Management
Address : Erişir Etiler 31. Sokak No:79 Nigde
Telephone : U: 068 252 36 40 + Fax: 0 688 252 10 26
Web Address : www.nakihotel.com.tr
E mail : info@nakihotel.com.tr
Company Official Franchising Year : 2005

1 Brief History : Our Hotel was established in 2005, it has served in Nigde with the registration to Ministry of Tourism and as a 3-star hotel for 9 years.

2 Main Activity : Service
3 Products : Accommodation

4 Production Capacity : 40 Rooms + 7 Suit + 60 Beds

5 Number of Employees (full-time - part-time)	NUMBER OF EMPLOYEES	12	Water	Y
	Part-time	3	Electricity	0

6 Brand : Nakihi Hotel



公司名称 : NAKITA HOTEL
营业类型 : 酒店
地址 : 土耳其NIGDE省NIGDE 城市, 路79号
电话号码 : + 908 252 36 40 + 传真 : 0 688 252 10 26
网址 : www.nakihotel.com.tr
电子邮箱 : info@nakihotel.com.tr
创始人 : SUNA SUNGUR
建立日期 : 2005

1. 公司性质 : 2005年开办的旅游酒店是文培, 6年多在NIGDE服务。
 2. 营业范围 : 服务
 3. 生产产品 : 住宿
 4. 生产容量 : 40个房间, 1个酒吧, 60个床
 5. 员工人数 (全职 - 兼职) :

员工人数	12	人员	0
兼职	3	二聘	0

 6. 销售 : NAKITA HOTEL

公司名称 : NAKITA HOTEL
营业类型 : 酒店
地址 : 土耳其NIGDE省NIGDE 城市, 路79号
电话号码 : + 908 252 36 40 + 传真 : 0 688 252 10 26
网址 : www.nakihotel.com.tr
电子邮箱 : info@nakihotel.com.tr
创始人 : SUNA SUNGUR
建立日期 : 2005

1. 公司性质 : 2005年开办的旅游酒店是文培, 6年多在NIGDE服务。
 2. 营业范围 : 服务
 3. 生产产品 : 住宿
 4. 生产容量 : 40个房间, 1个酒吧, 60个床
 5. 员工人数 (全职 - 兼职) :

员工人数	12	人员	0
兼职	3	二聘	0

 6. 销售 : NAKITA HOTEL





İsaret Ünvanı : Hotel Şahiner İnşaat Turizm Tic. Ltd. Şti.
Faaliyet Göst. Sektör : Otel İşletmeciliđi
Adres : Dr.Satıl Yuđuz Cad. Gıray Sokak No 4 NİĞDE
Telefon : 0 388 232 21 21 - Faks :0 388 233 14 02
Web Adresi : www.hotelsahiner.com
E-mail : info@hotelsahiner.com
Firma Yetkilisi : Bahar Şahiner Öke
Kuruluş Yılı : 1999

1.Kısa Tarihçesi

: 1999 yılında bahar beki Nigde şehir merkezli bahkatar cad-desinde hizmet veren HOTEL ŞAHİNER; kalitesi, hizmet anlayışı ve gülen yüzlü personeli ile siz konuklarımızı öznlendeki rahatlığı ve konforu sunmaktadır. HOTEL ŞAHİNER tek ve çilli kişilik olmak üzere toplam 35 oda-75 yataklı kapasitededir. Odalarımızda kablosuz internet (wi-fi), TV, uydu TV, mini bar, klima, direkt telefon, 24 saatlik temizlik hizmeti bulunmaktadır. Ayrıca otelimizde kuru temizleme, oda servisi ve lüx otel servisi hizmetleri de mevcuttur.

2.Ana faaliyet konusu : Hizmet

3.Ürettiđi ürünler : Otel İşletmeciliđi

4.Üretim Kapasitesi : 35 oda - 75 yataklı

5.Çalışan sayısı (mayıs - mayıs)	Çalışan Sayısı	14	İşçi	12
	İşçi	2	Mahanda	0

6.Marka : Hotel Şahiner





Trade Name : Hotel Sahnel Coruhluhan Isctum irade Limited Calmbay
Activity Sector : Hotel Management
Address : Di.Sun'i Yuqul Shari Qlaly Road No.4 Nigde
Telephone : U 068 232 21 21 • Fax:U 068 233 14 02
Web Address : www.hotelahnel.com
E mail : info@hotelahnel.com
Company Official : Bahar Sahnel Oke
Franchising Year : 1999

1.Brief History

: Hotel Sahnel, which has served in the city center of Nigde in Bahkdar street since 1999, provides a high quality service with 75 friendly personnel and 75 guests can stayable. Hotel Sahnel has totally 75 beds and 35 rooms including single and double. Rooms have wireless internet, TV, satellite TV, mini bar, air conditioner, direct telephone number, 24 hours hot water and sanitary system in addition, our hotel has city planning, room service and wake-up service.

2.Main Activity

: Tourism

3.Product

: Hotel Management

4.Production Capacity

: 35 rooms - 75 beds

Number of Employees
(Managers - with sales)

Number of Employees	14	Manager	12
(Managers - with sales)	2	Director	0

5.Brand

: Hotel Sahnel



公司名称
英文名称
地址
电话号码
网址
电子邮箱
联系人
建立日期

: SAHNEK英信建设旅游商业有限公司
 : 英国管理
 : 土耳其NIGDE省KORUHLUHAN YULURIM CADDESİ No.4
 : 0 302 232 21 21 • 传真 : 0 302 233 14 02
 : www.hotelahnel.com
 : info@hotelahnel.com
 : BAHAR SAHNEK OKE
 : 1999

1. 公司名称
2. 英文名称
3. 生产产品
4. 生产容量
5. 员工人数
(直接 - 间接)
6. 员工

: 从1999年在城市中心提供服务的SAHNEK宾馆, 由于高质量, 优质的服务, 员工笑脸, 提供快捷的舒适性. 宾馆有一共25个单人与双人床, 75个床. 在浴室有热水, 卫星电视, 迷你酒吧, 空调, 直接电话号码, 24小时热水, 卫生拖鞋, 还提供干洗服务, 客房服务, 视频会议.

: 服务
: 英国管理
: 35个房间 - 75个床

员工人数	14	人员	12
(直接 - 间接)	2	二管理	0

: HOTEL SAHNEK



İsaret Ünvanı : Niğde Aydođanlar Turizm
Faaliyet Böl. Sektör : Şehitler arası yolcu taşımacılığı
Adres : Şehitler arası otobüs terminali Niğde
Telefon : 444 5 100 - Faks : 0 388 233 13 33
Web Adresi : www.nigdeaydoganlar.com.tr
Firma Yetkilisi : Murat Aydođan
Kuruluş Yılı : 2004

2004 yılında Niğdemizde ulaşımda sektöründe yetenekler getirerek çođun gerektirdiđi şartlarda hizmet vermek amacıyla kurulmuştur. Halah şehitler arası yolcu taşımacılığı hizmeti vermektedir.

1. Kısa tarihçesi
2. Ana faaliyet konusu : Hizmet
3. Ürettiği ürünler : Şehitler arası yolcu taşımacılığı, yurtiçi gezi turları
4. Üretim Kapasitesi : 85 000 yolcu/yıl
5. Çalışan sayısı (mavi yaka - beyaz yaka)
- | Çalışan Sayısı | 55 | 40 |
|----------------|----|----|
| İçeril | 5 | 2 |
| Muhonda | | |
6. Serhikalan : Hizmet Yeri Yetenilik
7. Marka : Niğde Aydođanlar





Trade Name	: Niğde Aydođanlar Tourism		
Address	: Intercity passenger transportation		
Telephone	: 444 01 00 • Fax : 0 386 203 10 30		
Web Address	: www.nigdeaydoganlar.com.tr		
Company Official	: Mustafa Aydođan		
Foundation Year	: 2004		
1.Brief History	: In 2004, our company was established in Niğde in order to bring innovations in the transport sector and to serve as required by the region. Especially it provides intercity passenger transportation.		
2.Main Activity	: Service		
3.Products	: Intercity passenger transportation, national tours.		
4.Production Capacity	: 85,000 passengers per year		
5.Number of Employees (blue-collar – white collar)	Number of Employees	White	Blue
	00000	4	2
6.Certificates	: Service Place Competence Certificate		
7.Awards	: Niğde Aydođanlar		



- 公司名称**
营业类型
地址
电话号码
网址
创始人
建立日期
 1. 公司历史
 2. 营业范围
 3. 生产产品
 4. 生产容量
 5. 员工人数
 (白领 - 蓝领)
 6. 证书
 7. 奖项

- NIGDEAYDOGANLAR 旅游公司
 : 长途客运
 : 土耳其 NIĞDE 省 NIĞDE 汽车站
 : 444 01 00 • 传真 : 0 386 203 10 30
 : www.nigdeaydoganlar.com.tr
 : MUSTAFA AYDOĞAN
 : 2004
 : 2004 年使用新设备, 提供现代服务并曾建立了, 正在营业等。
 : 服务
 : 长途客运, 国内旅游
 : 85,000 乘客/年

员工人数	00	人员	48
白领	4	蓝领	2

 : 服务地方分支机构证书
 : NIGDE AYDOGANLAR





İsaret Ünvanı : Niğde İnan Turizm
Faaliyet Göst. Sektör : Şehitlerarası Yolcu Taşımacılığı
Adres : Şehitlerarası Otobüs Terminali NİĞDE
Telefon : 0 388 210 13 11 • Faks : 0 388 232 44 27
Web Adresi : www.inanturizm.com.tr
E-mail : inan@inanturizm.com.tr
Firma Yetkilisi : Muharem Çelik
Kuruluş Yılı : 1959

: 1959 yılında, Margitus marka araçlar ile yolcu taşımacılığında başlayan İnan Turizm; o zamanki Türkiye şartlarında kurulan sayılı otobüs şirketlerinden biridir.

1.Kısa tarihçesi

Ulaşım sektöründe 50. yılını kutulamış olan şirketimiz, bu 50. yıl her senesinde kehanthi yettiyeyerek, sizlerle gılcık doğrutusunda, gılcık tek rekabete yettilikte, dıncıtmık araçlarla hizmetinize sunmuş ve sizlerle bütünlüştür.

2.Ana faaliyet konusu : Hizmet

3.Uretilen ürünler : Yolcu Taşımacılığı

4.Üretim Kapasitesi : 66.000 yolcu/yıl

5.Çalışan sayısı (mavi yaka - beyaz yaka)	Çalışan Sayısı	20	İç	24
	Oran	7	Muhendis	0

6.Sertifika alan : Hizmet Yeti Yeteneklik

7.Marka : İnan Turizm





Ticaret Ünvanı : Bayram Madencilik Nakliye İnşaat Akaryakıt
İstihdamlık Ticaret Ve Sanayi Limited Şirketi

Faaliyet Göst. Sektör : Granül Üretimi

Adres : Adana Yolu 9.Km Sazlıca Kasabası Niğde

Telefon : 0 388 743 47 47 • Faks : 0 388 743 47 41

Web Adresi : www.bayrammadencilik.com

E-mail : kalite61@gmail.com

Firma Yetkilisi : İdris Bayram

Kuruluş Yılı : 2012

1.Kısa tarihçesi : 2012 yılında kurulan firmamız 2013 yıl mart ayında
granül üretimi ile faaliyetine devam etmektedir.

2.Ana faaliyet konusu : İmalatçı-Ticaret

3.Uretilen ürünler : Granül

4.Üretim Kapasitesi : 8.000 ton/ay

5.Çalışan sayısı (mavi yaka - beyaz yaka)

Çalışan Sayısı	20	İd	13
İşçi	7	İhtisast	0

6.Sertifika : ISO 9001

7.İhrac yaptığı ülkeler : Ukrayna





Trade Name	: Bayram Yulurım İnterpolatyon Construction Petroleum Sıcaklıđıđı Trade and Industry Limited Company			
Activity Sector	: Granule production			
Address	: Akıncı Highway 511. Ki. : Suluđu Tuzlu Niđde			
Telephone	: 0 388 240 42 42 + Fax: 0 388 240 42 +1			
Web Address	: www.bayramyulurim.com.tr			
E-mail	: kol@yca@gmail.com			
Company Official	: İdris Bayram			
Establishment Year	: 2012			
1. Brief History	: Our company was established in 2012, it has operated in the industry of alkali production since 2010.			
2. Main Activity	: Manufacturer + Trade			
3. Products	: Granule			
4. Production Capacity	: 2.000 tones per month			
5. Number of employees (Manufacture - with call)	Number of Employees	20	Maner	12
	Çalışan	7	Şirket başkanı	0
6. Certificates	: ISO 9001			
7. Export Countries	: İhran			



Şirket İsmi	: BAYRAM İnterpolatyon İnşaat Petrol Sıcaklıđıđı Ticaret ve Sanayi Şirketi			
Şirket Türü	: İnşaat Malzemesi Üretimi			
Adres	: Akıncı Highway 511. Km. : Suluđu Tuzlu Niđde			
Telefon Numarası	: 0 388 240 42 42 + Faks : 0 388 240 42 41			
Web Sitesi	: www.bayramyulurim.com.tr			
E-posta Adresi	: kol@yca@gmail.com			
Şirket Lideri	: İDRİS BAYRAM			
Şirket Kuruluş Tarihi	: 2012			
1. Şirket Tarihi	: 2012 yılında kurulan şirket, 2010'den itibaren alüminyum üretiminde faaliyet göstermektedir.			
2. İşletme Türü	: Üretim Şirketi - İhracat			
3. Ürün Türü	: İnşaat Malzemesi			
4. Üretim Kapasitesi	: 2.000 t/ay			
5. İşçi Sayısı	İşçi Sayısı	20	İnsan	12
(Fabrika - Ofis)	Çalışan	7	Şirket Lideri	0
6. Sertifikasyon	: ISO 9001			
7. İhracat Ülkeleri	: İran			





Ticaret Ünvanı : Niğde Mikroize Kalsit Ticaret Ve Sanayi Limited Şirketi

Faaliyet Göst. Sektör : Kalsit Üretimi

Adres : Kayseri Yolu Üzüm Hıdırlık Mevki Niğde

Telefon : 0 388 233 53 00 • Faks : 0 388 233 53 04

Web Adresi : www.nigtasmikroize.com

E-mail : nigtas@nigtasmikroize.com

Firma Yetkilisi : Salih Aruk

Kuruluş Yılı : 1986

: 1986 yılında şahıs firması olarak kurulan şirketimiz 1990 yılında Niğde İsmi ile limited şirket adı altında faaliyetine devam etmektedir. Bugün itibarıyla beyaz, kırk, küçük gibi sektörlere hizmet vermektedir.

1. Kısa tanımı

2. Ana faaliyet konusu : İmalatçı

3. Ürettiği ürünler : Mikroize ve kaplı mikroize kalsit, nahometrik ve nahometrik kaplı ürünler, granül ve mozulk ürünler

4. Üretim Kapasitesi : 1.000.000 ton/yıl kalsit

5. Çalışan sayısı	Çalışan Sayısı	266	İşçi	210
(mavi yaka - beyaz yaka)	İşçi	50	Mühendis	6

6. Sertifikasyon : ISO 9001, ISO 14001, CI İSGS 16001, ISO 22000

7. Marka : Niğde

8. İhrac yaptığı ülkeler : 36 ülkeye ihracat





Trade Name	: Niglas Microbead Calcite Trade and Industry Limited Company			
Activity Sector	: Calcite production			
Address	: O-1 Kütahya Highway Niğde Region Niğde			
Telephone	: 0 368 253 53 10 • Fax: 0 368 253 53 04			
Web Address	: www.niglasmikrobis.com			
E-mail	: niglas@niglasmikrobis.com			
Company Official Establishment Year	: Sakin Arslan -1986			
Trade History	: In 1986, our company was established as a sole proprietorship, in 1990 it started to operate under the name of Niglas Limited Company. Turkey, it services the industries of paint, plastic, paper.			
2.Main Activity	: Manufacturer			
3.Products	: Microbead and coated microbead calcite, nanometer and nano coated product, dish like and mosaic products			
4.Production Capacity	: 1.000.000 tones calcite per year			
5.Number of Employees (full-time - extra work)	NUMBER OF EMPLOYEES	200	WORKER	210
	Official	00	Employee	6
6.Certificates	: ISO 9001, ISO 14001, OHSAS 18001, ISO 28000			
7.Brand	: Niglas			
8.Export Countries	: exportation to 36 countries			



Company Name
Business Type
Address
Telephone
Website
E-mail
Personnel
Establishment

: NIGLAS 微方解石工业有限公司
: 微方解石生产
: 土耳其 KUTAHYA 省 NIĞDE 郡 O-1 KÜTAHYA 公路
: 0 368 253 53 00 • 传真 -0 368 253 53 04
: www.niglasmikrobis.com
: adg-as@niglasmikrobis.com
: SAKIN ARSLAN
: 1986

1. 公司历史
2. 营业范围
3. 生产产品
4. 生产容量
5. 员工人数 (全职 - 兼职)
6. 证书
7. 牌子
8. 出口国

: 1986年个人独资企业建立了, 1990年取名NIGLAS国际化了, 目前在油漆、塑料、纸、涂料销售。
: 生产厂家
: 微方解石产量有万吨, 单件和吨包装产品, 粉状和马赛克产品
: 1.000.000 吨方解石/年

员工人数	200	人数	210
全职	00	兼职	6

: ISO 9001, ISO 14001, OHSAS 18001, ISO 28000
: NIGLAS
: 36个国家



Ticari Ürünleri

: Mertaş Metmer Mazdak Mikronize Kalsif Tozu, Matmüllerli Kütahya Matmüllerli Nakliye Yapı Kimyasalları Ve Seramik İhtiyaçları Ve İhtiyaç Sahibi Ve İhtiyaç Anahitir Şirketi

Facilite Göst. Seviyesi

: Kalsit

Adres

: Kuyucu Yolu Üzeri 7.km Niğde

Telefon

: 0 388 237 53 16 - Faks :0 388 237 53 71

Web Adresi

: www.mertasyk.com.tr

E-mail

: mertas@mertasmikronize.com.tr

Firma Yetkilisi

: Züfret Uydun

Kuruluş Yılı

: 1974

1.Kısa tarihçesi

: 1974 yılında kurulan firmamız, kalite üretimi ile faaliyetlerine devam etmektedir.

2.Ana faaliyet konusu

: İmalatçı

3.Ürettiği ürünler

: Mikronize Kalsit

4.Çalışan sayısı

(mavi yaka - beyaz yaka)

Çalışan Sayısı	48	İşçi	42
	0	Müdürler	0

5.Sertifika

: CE Markalama, TSE

6.Marka

: Mertaş

7 İhracat yapıldığı ülkeler

: Irak, Kıbrıs





Trade Name

: Merha Marble Mosaic Mosaicized Calcium Powder Products
Büfele Pruduđu İle Turizm ve İhracat Kuruluđu İle Çi ĩre ĩstisnai
Ceramic İhracat ve İhracat İndustry and Trade Inc.

Activity Sector

: Çi ĩre ĩle

Address

: On Kayađı / İđmway 7th km Niğde

Telephone

: 0 366 237 53 / 10 + Fax :0 366 237 60 77

Web Address

: www.merha.com.tr

E-mail

: merha@merha.com.tr

Company Official

: Züfel Üyüñ

Foundation Year

: 1974

Trade History

: Our company was established in 1974 and continues to export
production.

Main Activity

: Manufacturing

Products

: Marble and Calcium

Number of Employees
(2022-2023)

NUMBER OF EMPLOYEES	4Q	Water	4Q
Person	6	Person	0

Certification

: ISO 9001, TSE Certificate

Business

: CE Bureau, TSE

Export Countries

: Iran, Turkey



Company Name

Business Name

Address

Phone Number

Website

E-mail

Owner

Establishment Year

Company History

Business Scope

Production Products

Employee Count
(Full-time / Part-time)

Certification

Business

Export Countries

: İMERHA Marble Mosaic Mosaicized Calcium Powder Products Manufacturing and Exporting Company

: Marble

: 7 km On Kayađı / Niğde

: 0 366 237 53 / 10 + Fax :0 366 237 60 77

: www.merha.com.tr

: merha@merha.com.tr

: Züfel Üyüñ

: 1974

: 1974 established company, Marble industry.

: Production

: Marble

: 6 / 0

: CE Bureau, TSE

: İMERHA

: Iran, Turkey

Full-time	4Q	Person	4Q
Person	6	Part-time	0





Ticaret Ünvanı : Emek Mikrohiz Modencilik Nakliye Akaryakıt İnşaat İthalat Ve İhracat Ticaret Ve Sanayi Limited Şirketi

Faaliyet Göst. Sektör : Kalkıt

Adres : Kayseri yolu üzeri 1,1km Hıdırlık Mevkii NİĞD-

Telefon : 0 368 233 81 82 • Faks : 0 368 233 64 15

E-mail : mehmet3050@gmail.com

Firma Yetkilisi : Kamil Cök

Kuruluş Yılı : 2006

1. Kısa tarihçesi : 2006 yılında kurulan firmamız kalkıt taşı ve mazlık taşı dretiminde faaliyet göstermektedir.

2. Ana faaliyet konusu : İmalatç+Ticaret

3. Ürettiği ürünler : Kalkıt Taşı, Mazlık Taşı

4. Çalışan sayısı (mavi yata - beyaz yata)	Çalışan Sayısı		İhtida	
	Çalışan Sayısı	İhtida	Çalışan Sayısı	İhtida
	5	2	2	1





Ticaret Ünvanı : Ektaş Mosaic Kalsit Nakliye İnşaat Ve Tarım Ürünleri Sahıylı Ticaret Limited Şirketi

Faaliyet Göst. Sektör : Mosaic

Adres : Kayseri Yolu 13.km Niğde

Telefon : 0 368 237 52 73 • Faks : 0 368 237 52 73

Firma Yetkilisi : Murat Ekim

Kuruluş Yılı : 2007

1.Kısa Tarihçesi : 2007 yılında Abdullah Demir tarafından kurulan firma-kalsit ve mosaic üretimi konusunda çalışmaktadır.

2.Ana faaliyet konusu : İmalatçı

3.Ürettiği ürünler : Kalsit, Mosaic

4.Üretim Kapasitesi : Kalsit: 6.000 ton/yıl, Mosaic: 18.000 ton/yıl

5 Çalıřm sayısı (mavi yata - beyaz yata)

Çalıřan Sayısı	-	İşçi	-
(cari)	-	İlhanda	-



**Trade Name**

: MİTAS Mosaic Colicite (Ansbartan Construction and Adiculation) Production Industry Limited Company

Activity Sector

: Mosaic

Address

: Kayaşan Highway 75th km Niğde

Telephone

: 0 368 237 52 70 • Fax: 0 368 237 52 70

Company Official

: MUKAT İLİM

Foundation Year

: 2007

1.Brief History

: Our company was founded by Abdullah Demir in 2007, producing colicite and mosaic.

2.Main Activity

: Manufacturing

3.Products

: Colicite, mosaic

4.Production Capacity

: Colicite: 5.000 ton per year, Mosaic: 18.000 ton per year

**Number of Employees
(2016-2017-2018)**

NUMBER OF EMPLOYEES (2016)	L	WOMEN	M
0	0	0	0

**Company Name**

: MİTAS Mosaic Colicite (Ansbartan Construction and Adiculation) Production Industry Limited Company

Company Sector

: Mosaic

Address

: Kayaşan Highway 75th km Niğde

Telephone

: 0 368 237 52 70 • Fax: 0 368 237 52 70

Official

: MUKAT İLİM

Foundation Year

: 2007

1. Company History

: 2007 yılında kurulan MİTAS Mosaic Colicite (Ansbartan Construction and Adiculation) Production Industry Limited Company, colicite ve mosaic üretilmektedir.

2. Main Activity

: Üretim

3. Products

: Colicite, Mosaic

4. Production Capacity

: 5.000 ton colicite/yıl, 18.000 ton mosaic/yıl

**5. Employee Count
(2016 - 2017)**

EMPLOYEE COUNT (2016)	0	PERSONNEL	0
(2017)	0	(2017)	0



Ticaret Ünvanı : Anadolu Mikronize Madencilik Sanayi Ve Ticaret Anonim Şirketi
Faaliyet Göst. Sektör : Kalsit Üretimi
Adres : Kayseri Yolu Üzeri 5.3km Hıdırlık mevkii NİĞDE
Telefon : 0 368 233 33 03 • Faks : 0 368 233 97 07
Web Adresi : www.anadolumikronize.com
E-mail : oguz@anadolumikronize.com
Firma Yetkilisi : Oğuz Kalkan
Kuruluş Yılı : 2004

: Anadolu Mikronize; dünyanın en saf ve beyaz kalsit yataklarının bulunduğu Niğde'de 2004 yılında kurulmuştur. 11.000 m2 kapalı alana ve 80.000 m2 açık alana sahip olup, yıllık 250.000 ton üretim kapasitesine sahiptir. Teknolojinin en son olanağın kullanılarak %100 otomasyon sistemi ile donatılan Anadolu Mikro Nize Fabrikası, Türkiye'deki en büyük bilyeli değirmen tesisidir.

- 1 Kısa Tarihçesi**
- 2 Ana faaliyet konusu** : İmalatçı-Ticaret
3.Üretilen ürünler : Kalsit
4.Üretim Kapasitesi : 250.000 ton/yıl kalsit
- | | | | | |
|---|-----------------------|-----|-----------|-----|
| 5.Çalışan sayısı
(mavi yaka - beyaz yaka) | Çalışan Sayısı | 114 | İç | 120 |
| | ca1 | 20 | Mühendis | 4 |
- 6.Sertifikaları** : ISO 9001, ISO 14001, OHSAS 18001
7.Patent : Anadolu Endüstriyel





Trade Name : Anadolu Micronized Minera Industry and Trade Inc.
Activity Sector : Calcite production
Address : O-1 Kutayevi Highway 5 Kileli: Hukuk Region Niğde
Telephone : 00 908 258 33 00 • Fax: 00 908 258 32 07
Web Address : www.anadolumicronize.com
E mail : oguz@anadolumicronize.com
Company Official : Oguz Kalkan
Franchising Year : 2012

1. Brief History

: In 2004, Anadolu Micronized was established in Niğde the world's pure and white calcite deposits. It was established on an area of 11,000 m² with a capacity of 80,000 t/y, has a capacity of 250,000 tons production per year. Anadolu Micronized facility equipped with a 100% automation system by using the latest technology has Turkey's the largest ball mill.

2. Main Activity

: Manufacturing + Trade

3. Products

: Calcite

4. Production Capacity

: 250,000 tons calcite/year

Number of Employees (2010-2012)	NUMBER OF EMPLOYEES		Worker	Total
	Official	Part-time		
	20			4

6. Certificates

: ISO 9001, ISO 14001, OHSAS 18001

7. Brand

: Anadolu Industrial



公司名称
注册地址
地址
电话号码
网址
电子邮箱
联系人
建立日期

: ANADOLU微方解石矿业二商公司
 : 方解石制造
 : 土耳其安纳托利亚地区尼盖德省KUTAYEVİ 5号公路
 : 00 908 258 33 00 • 传真 : 00 908 258 32 07
 : www.anadolumicronize.com
 : oguz@anadolumicronize.com
 : OGUZ KALKAN
 : 2004

1. 公司简介

: 安纳托利亚微方解石矿业二商公司2004年在世界上最纯净的与白色方解石矿床之一的NIĞDE 建立了。它拥有和运营方解石采矿工业公司拥有11,000平方米(约280,000平方英尺)的生产容量是250,000吨。用最先进技术MCCO自动化系统驱动传输的安纳托利亚微方解石采矿二商公司拥有土耳其最大的球磨机。

2. 营业范围

: 生产厂家 - 商业

3. 生产产品

: 方解石

4. 生产容量

: 250,000 吨方解石/年

5. 员工人数

员工人数	正式	人员	总数
(全职 + 兼职)	20	二名	4

6. 证书

: ISO 9001, ISO 14001, OHSAS 18001

7. 牌子

: ANADOLU ENDUSTRIYEL



İşareti Ünvanı : Mikrokal Kalsit Tic. Ve San. Ltd. Şti.
Faaliyetli Cösl. Sektör : Kalsit Üretimi
Adres : Kayseri Yulu Üzeri Hidirik Mevki NiğDE
Telefon : 0 388 233 53 00 - Faks : 0 388 233 53 04
Web Adresi : www.mikrokal.com.tr
E-mail : mikrokal@mikrokal.com.tr
Firna Yelkili : Hamdi Arut
Kuruluş Yılı : 2006

1. Kısa tarihçesi : 2006 yılında Niğtaş Mikronize kalsit firmasının kardeş şirketi olarak kurulmuştur. GÜnümüzde boya, plastik-kağıt gibi sektörlerle satış yapmaktadır.

2. Ana faaliyet konusu : İndüstri

3. Ürettiği ürünler : Mikronize kalsit, manometrik kaplı ürünler, mozak ürünleri

4. Üretim Kapasitesi : 1.000.000 ton/yl

5. Çalışan sayısı :

Çalışan Sayısı	189	İşçi	166
(mavi yaka - beyaz yaka)	30	İlhanetle	3

6. Serüfikatları : ISO 9001, ISO 14001, OHSAS 18001, TSF

7. İhrac yaptığı ülkeler : 36 Ülke





Trade Name : MİKOKAL Colgate Trade and Industry Limited Company

Activity Sector : Colgate production

Address : O-1 Kütahya Highway MİKOKAL Region: Niğde

Telephone : 0 368 255 53 00 • Fax: 0 368 255 53 04

Web Address : www.mikokal.com.tr

E-mail : mikokal@mikokal.com.tr

Company Official : Hamdi Arık

Establishment Year : 2006

1.Brief History : Our company was established as a sister company of Niğde MİWAZ in 2006. Today, it sells in both plastic and paper formats.

2.Main Activity : Manufacturer

3.Products : Various sized Colgate, natural and synthetic products, mouth products

4.Production Capacity : 1.000.000 tons per year

Number of Employees (İşçiler - mab çalışan)	Number of Employees	189	Worker	180
	Official	30	Engineer	3

5.Certificates : ISO 9001, ISO 14001, OHSAS 18001, TSE

7.Export Countries : 30 countries



Company Name

Company Type

Address

Telephone

Website

E-mail

Owner

Establishment Year

1. Company History

2. Business Scope

3. Production Products

4. Production Capacity

5. Employee Count

6. Certificates

7. Export Countries

: MİKOKAL Colgate İşleri A.Ş.

: Colgate production

: O-1 Kütahya Highway MİKOKAL Region: Niğde

: 0 368 255 53 00 • Fax: 0 368 255 53 04

: www.mikokal.com.tr

: mikokal@mikokal.com.tr

: HAMDI ARIK

: 2006

: 2006 yılında MİWAZ Niğde Şirketi tarafından kurulmuştur. Plastik ve kağıt formatında.

: Üretim alanı

: Plastik, kağıt, ambalaj malzemeleri, MİWAZ ürünleri

: 1.000.000 ton/yıl

: 189 kişi

: ISO 9001, ISO 14001, OHSAS 18001, TSE

: 30 ülke

Official	30	Worker	180
Engineer	3	Official	3

: ISO 9001, ISO 14001, OHSAS 18001, TSE

: 30 ülke



Ticaret Ünvanı : Mikron's Mikronize Mineral Endüstriyel ve Ticaret Anonim Şirketi.

Faaliyet Göst. Sektör : Madencilik

Adres : Kayseri Yolu Üzeri 7.10m Niğde

Telefon : 0 368 737 54 00 • Faks : 0 368 737 54 10

Web Adresi : www.mikrons.com.tr

E-mail : tayfun.tumer@mikrons.com.tr

Firma Yetkilisi : Tayfun Tümer

Kuruluş Yılı : 2013

1. Ana faaliyet konusu : İmalatçı+Ticaret

2. Ürettiği ürünler : Kalsit

3. Üretim Kapasitesi : 160.000 ton/yıl

4.Çalışan sayısı (mavi yaka - beyaz yaka)	Çalışan Sayısı		Büt	
	İşçi	116	Mühendis	100
		10		6

5.Sertifika alan : ISO 9001, ISO 14001, CHSAS 18001, TSE

6.Marka : Mikron's

7.İhrac yaptığı ülkeler : Rusya, Romanya, Ukrayna, Afrika Ülkeleri





- Trade Name** : MİKON's Micronized Mineral Industry and Trade Inc.
Activity Sector : Mining
Address : O-1 Kütahya Highway 70 km Niğde
Telephone : 0 368 257 04 00 • Fax: 0 368 257 04 10
Web Address : www.mikona.com.tr
E mail : sayfun.tumer@mikona.com.tr
Company Official : Tayfun Tumer
Establishment Year : 2008
1.Main Activity : Manufacturer • Trade
2.Products : Calcite
3.Production Capacity : 160.000 tons/year
4.Number of Employees
 (blue-collar - white collar)
- | Number of Employees | 13A | Manev | 300 |
|---------------------|-----|---------|-----|
| Ornek | 10 | Emekler | 0 |
- 5.Certificates** : ISO 9001, ISO 14001, OHSAS 18001, TS
6.Brand : Mikon's
7.Export Countries : Russia, Romania, Ukraine, African Countries



- 公司名称** : MİKON'ın Mikronize Mineral İşleri ve Ticaret Şirketi
注册地址 : Niğde
地址 : O-1 Kütahya Highway 70 km Niğde
电话号码 : 0 368 257 04 00 • 传真 : 0 368 257 04 10
网址 : www.mikona.com.tr
电子邮箱 : sayfun.tumer@mikona.com.tr
联系人 : TAYFUN TUMER
成立日期 : 2008
1. 营业范围 : 生产厂家 - 商业
2. 生产产品 : 方解石
3. 生产容量 : 160.000 吨/年
4. 员工人数
 (蓝领 - 白领)
- | 蓝工人數 | 10 | 人費 | 100 |
|------|----|-----|-----|
| 白领 | 10 | 二級附 | 0 |
- 5. 证书** : ISO 9001, ISO 14001, OHSAS 18001, TS
6. 牌子 : Mikon's
7. 出口国 : 俄罗斯, 罗马尼亚, 乌克兰, 非洲国家



Ticaret Ünvanı

: Nidaş Madencilik Taahhütçülük Makine İth. İhr. Kimya San. Tic. A.Ş.

Faaliyet Göst. Sektör

: Madencilik

Adres

: Kayseri Yolu Üzeri 11.km NİĞDE

Telefon

: 0 368 737 53 31 • Faks : 0 368 737 53 94

Web Adresi

: www.nidas.com.tr

E-mail

: bilgichanokay@nidas.com.tr

Firma Yetkilisi

: Süleyman Doğrul

Kuruluş Yılı

: 1997

: 1997 yılında Niğde Kayseri Karayolu 11.km'de 114.500 m² lik alanda kurulmuş olan fabrikamız, Niğde'nin ilk ve öheü kalsit fabrikasıdır. Firmamız her geçen gün gelişeyen ürün yelpazesiyie, Türkiye ve Lübnan'da sektörlünde lider firmalar bünyesinde kendisine yer edinmiştir. Firmamızın 60.000 ton/yıl üretim kapasitesini yetiştirme hedefiyini olmaktadır. Günümüzde 360.000 ton/yıl üretim kapasitesine ulaşmasıyla bir başarı hikâyesine dönüşmüştür.

1.Kısa tarihçesi

2.Ana faaliyet konusu

: İmalatçı-Ticaret

3.Ürettiği Ürünler

: Mikronize kalsit, mikronize kapli kalsiyum karbonat, grafit, talk

4.Üretim Kapasitesi

: 360.000 ton/yıl

5.Çalışan sayısı

(mavi yaka beyaz yaka)

Çalışan Sayısı	BA	BA	BA
İçer	0	Mihende	0

6.Sertifika lar

: ISO 9001, ISO 14001, CHSAS 18001, ISO 22000,TSE

7.Marka

: Nidaş, Nidaşcarb, Niğcarb, Aktaş, Akcarb

: Rusya, Ukrayna, Romanya, Sudan, Nepal, Hindistan, Lübnan, Irak, Pakistan, Bahreyladeş, Fas, Kenya, Cezayir





- Trade Name** : Nidas Mihna İşahabafaher, Mafhınelv İmbat Esabot Çemıtrı İndüstrıel Ol Tıade İt.ü.
- Activity sector** : Mihna
- Address** : Çm Kayası Ağıvay 116 km Nıgde
- Telephone** : 0 388 237 53 01 • Fax : 0 388 237 53 94
- Web Address** : www.nidas.com.tr
- E-mail** : nıgde@nidas.com.tr
- Company Official** : Süleyman Dağılı
- Foundation Year** : 1997
- 1.Brief History** : In 1997, our company established in Niğde Highway's 116 km Niğde area of 114.600 m² is Niğde's the first and pioneer culture factory. With its expanding the range of products day by day, our company is one of the leader company in Turkey and in the world. Our company's formation starting with the 60.000 tones production capacity investment has turned into a success story by reaching the production capacity of 160.000 tones per year.
- 2.Main Activity** : Manufacturer → Trade
- 3.Products** : Mineralized Calcium, Mineralized coated calcium carbonate, Grits, etc.
- 4.Production Capacity** : 160.000 tones per year
- 5.Number of Employees (2016-2017-2018)**
- | Number of Employees (2016-2017-2018) | 2016 | 2017 | 2018 |
|--------------------------------------|------|------|------|
| Number of Employees | 60 | 70 | 70 |
| Male | 50 | 60 | 60 |
| Female | 10 | 10 | 10 |
- 6.Certification** : ISO 9001, ISO 14001, OHSAS 18001, ISO 22000, IFS
- 7.Brand** : Nidas, Nidascarb, Nıgcarb, Akas, Akcarb
- 8.Export Countries** : Russia, Ukraine, Romania, Sudan, Nepal, India, Lebanon, Iraq, Pakistan, Bangladesh, Morocco, Kenya, Algeria



- 公司名称** : KTRU矿业运输机械进出口化学有限公司
- 注册地址** : 矿业
- 地址** : 上海美兰路999号2013室上海金山县
- 电话号码** : 0 388 237 53 01 • 传真 : 0 388 237 53 94
- 网址** : www.nidas.com.tr
- 电子邮件** : nıgde@nidas.com.tr
- 联系人** : SULEYMAN DOĞUL
- 建立日期** : 1997

- 1. 公司历史** : 1997年在KAYSERİ路上建设11.600平方米的熟灰土砖立窑工业。成为TCCCE的第一个与领导的水泥厂。市了一天以一天扩大产能范围。在上海共与在世界让我们公司是全球领先的企业。开始时的60,000吨/年的生产容量是现在160,000吨/年。这是成功的故事。
- 2. 商业范围** : 生产1家一商业
- 3. 生产产品** : 微方解石, 微粉化的净重碳酸钙, 胶状, 磨石
- 4. 生产容量** : 160.000 吨/年
- 5. 员工人数 (直接 - 间接)**
- | 员工人数 | 2016 | 2017 | 2018 |
|------|------|------|------|
| 直接 | 60 | 70 | 70 |
- 6. 证书** : ISO 9001, ISO 14001, OHSAS 18001, ISO 22000, IFS
- 7. 牌子** : NIDAS NIDASCARB NIGCARB AKAS AKCARB
- 8. 出口国** : 俄罗斯, 乌克兰, 罗马尼亚, 苏丹, 尼泊尔, 印度, 黎巴嫩, 伊拉克, 巴基斯坦, 孟加拉国, 摩洛哥, 肯尼亚, 阿尔及利亚





Ticaret Ünvanı : Doğal Endüstriyel Mineraller Ve Uluslar Arası Nakliyat Ticaret Anahım Şirketi

Faaliyet Göst. Sektör : Madencilik

Adres : Kayseri Yolu Üzeri 7.10m Niğde

Telefon : 0 368 737 54 00 • Faks : 0 368 737 54 1 0

Firma Yetkilisi : Sefa Uzun

Kuruluş Yılı : 2005

1. Kısa Tarihçesi : 2005 yılında faaliyete başlayan firmamız, talk ve kalsit üretmektedir.

2. Ana faaliyet konusu : İmalatçı-Ticaret

3. Ürettiği ürünler : Talk, kalsit

4. Üretim Kapasitesi : 140.000 tcn/yıl

5 Çalıřın sayısı (mavi yata - beyaz yata)	Çalıřan Sayısı	65	İşçi	61
	İşçi	4	Mühendis	1

6 Sertifikasyon : ISO 9001, ISO 14001, CHSAS 18001, TSF

7 Marka : Doğal

8. İhrac yaptığı ülkeler : Rusya, Romanya, Ukrayna, Afrika Ülkeleri





- Ticaret Ünvanı** : Orta Anadolu Madencilik Ve Mikronize Kalsit Petrol Makine İnş. Nak. Sat. ve Tic. Ltd. Şti.
- Faaliyet Göst. Sektör** : Kalsit
- Adres** : Atı Sahayı Sitesi Katışı Hıdırlık Mevdi Niğde
- Telefon** : 0 368 233 75 08 • Faks : 0 368 233 17 19
- E-mail** : ortaanadolumadencilik@hotmail.com
- Firma Yetkilisi** : Yavuz Polat
- Kuruluş Yılı** : 1998

1. Kısa tanıtması : 1998 yılında kurulan şirketimiz 2005 yılında aktif olarak çalışmaya başlayan firmamız, kalsit üretimi ile faaliyetine devam etmektedir.

2. Ana faaliyet konusu : İmalatçı / Ticaret

3. Üretim Ürünler : Kalsit

4. Üretim Kapasitesi : 200 000 ton/yıl

5. Çalışan sayısı (mavi yaka - beyaz yaka)

	Çalışan Sayısı	35	30
	İçer	4	Mikondo
			1





Trade Name

: Üstü Anadolu Minerah and Micronized Calcite Kattaleim Madenleri Cütařuluđu / Turapıřuluđu İřletme ve Ticaret Limited Company

Activity Sector

: Calcite

Address

: Opposite to Akri İřletme Fabrika İřletme Region Niçde

Telephone

: 0 360 232 75 00 • Fax: 0 360 232 12 10

E-mail

: info@ustuanadolun.com.tr / info@ustul.com.tr

Company Object

: Trade • Mining

Foundation Year

: 1998

Brief History

: Our company was established in 1998, started to operate actively in 2005, continues to operate with the production of calcite.

Main Activity

: Manufacturing • Trade

Products

: Calcite

Production Capacity

: 200 000 tons per year

Number of Employees

: 35

: 30

Structure - İřletme Şekli

: Official

: 4

: 30

: 1



Company Name

: ÜSTÜ ANADOLU MİNERAL VE MİKROZİT KALSİT İŞLETME VE TİCARET LİMİTED ŞİRKETİ

Trade Name

: ÜSTÜ

Address

: ÜSTÜ ANADOLU MİNERAL VE MİKROZİT KALSİT İŞLETME VE TİCARET LİMİTED ŞİRKETİ

Telephone

: 0 360 232 75 00 • Fax: 0 360 232 12 10

E-mail

: info@ustuanadolun.com.tr / info@ustul.com.tr

Director

: TAYFİK PELAT

Establishment Year

: 1998

1. Company History

: 1998 yılında kurulmuş, 2005 yılında faaliyete geçen, kalsit ve mikrozit üretimi yapan şirkettir.

2. Business Sector

: Üretim • Ticaret

3. Production Products

: Kalsit

4. Production Capacity

: 200 000 t/yr

5. Number of Employees

: 35

: 30

6. Structure - İřletme Şekli

: Resmi

: 4

: 30

: 1



İsaret Ünvanı : Aykal Madencilik Ticaret Ve Sanayi Anonim Şirketi
Faaliyet Böl. Sektör : Mikronize Kalsit Üretimi
Adres : Adana Yolu 9.Km Sazlıca Mevki NİĞDE
Telefon : 0 388 243 45 46 - Faks : 0 388 243 45 48
Web Adresi : www.aykalmaden.com.tr
E-mail : info@aykalmaden.com.tr
Firma Yetkilisi : Ahmet Dağlıoğlu
Kuruluş Yılı : 2008

1.Kısa tarihçesi : 2008 yılında kurulan firmamız,2010 yılında ocak işletme lisansına,2011 yılında ise kalsit üretimine başlamıştır.

2.Ana faaliyet konusu : İmalatçı-Ticaret

3.Ürettiği ürünler : Mikronize Kalsit)

4 Üretim Kapasitesi : 3.000 ton/ay

5.Çalışan sayısı (mali yıl - ayar yılı)	Önceki Dönem	20	İç	18
	İçer	2	Mihonda	0

6.Marka : Aykal Maden

7.İhrac yaptığı ülkeler : Irak, Rusya, Güney Afrika





Trade Name	: Aykal Mining Trade and Industry Inc.		
Activity Sector	: Mineralized Calcite Production		
Address	: Adana Highway 6th Km Saslica Region - Niğde		
Telephone	: 0 388 243 45 45 • Fax : 0 388 243 45 48		
Web Address	: www.aykalmaden.com.tr		
E-mail	: info@aykalmaden.com.tr		
Company Official	: Ahmet Daglioglu		
Foundation Year	: 2008		
1.Brief History	: Our company established in 2008 started to mine in 2010, started to produce in 2011.		
2.Main Activity	: Manufacturer + Trade		
3.Product	: Mineralized Calcite		
4.Production Capacity	: 2.000 (tonnes per month)		
5.Number of Employees (SÜREKLİ - KALICI ÇALIŞAN)	Number of Employees	20	Maner
	Official	2	Engineer
6.Brand	: Aykal Maden		
7.Export Countries	: Iraq, Russia, South Africa		



公司名称	: AYKAL矿业工程有限公司		
注册地址	: 撒夫拜石制作		
地址	: 土耳其MERSIN省ADANA 的SASLICA部分		
电话号码	: 0 388 243 45 45 • 传真 : 0 388 243 45 48		
网址	: www.aykalmaden.com.tr		
电子邮箱	: info@aykalmaden.com.tr		
联系人	: AHMET DAGLIOGLU		
成立日期	: 2008		
1. 公司历史	: 2008年建立的公司, 2010年开始采矿, 2011年开始生产撒夫拜石。		
2. 营业范围	: 生产厂家 - 贸易		
3. 生产产品	: 撒夫拜石		
4. 生产容量	: 2.000 吨/月		
5. 员工人数 (全职 - 全职)	员工人数	20	人员
	行政	2	工程师
6. 货币	: AYKAL MADEN		
7. 出口国	: 伊拉克, 俄罗斯, 南非		





Ticaret Ünvanı : Boran Mosaic Nakliyat İnşaat Gıda Petrol Ürünleri Tic. ve San. Ltd. Şirketi

Faaliyet Göst. Sektör : Mosaic Üretimi

Adres : Atı Sahayı Katışı Hıdırlık mevki NİĞDE

Telefon : 0 368 233 74 71 • Faks : 0 368 213 97 32

Firma Yetkilisi : Ramazan Dorah

Kuruluş Yılı : 2002

1. Kısa tarihçesi

: Firmamız 2002 yılında kurulup mozaik ve mermer tozu imalatı yapmaktadır. Ayrıca hafriyat sektöründe de faaliyet göstermektedir.

2. Ana faaliyet konusu

: İmalatçı-Ticaret

3. Ürettiği ürünler

: Mozaik, mozaik tozu, mermer tozu

4. Üretim Kapasitesi

: 5.000 ton / ay mozaik ve toz üretimi

5. Çalışan sayısı

(mavi yaka - beyaz yaka)

Çalışan Sayısı	8	64	4
İçer	4	Mühendis	0





Trade Name : Balıh Mıslık : İnhaleetation Construccion Food Petfoleum Products Trade and Industry Limited Company
Activity Sector : Mıslık Production
Address : Opposite to Ala Industry Estate Niđde Region - Niđde
Telephone : 0 388 220 74 21 • Fax : 0 388 213 97 02
Company Official : Ramazan Boyan
Foundation Year : 2000

1. Brief History : Our company was established in 2000 and it produces mısık and mısık powder. All in İsparta in construction industry.

2. Main Activity : Manufacture + Trade

3. Products : Mıslık, Mıslık Powder, Mıslık Powder

4. Production Capacity : 5 000 tonne mısık and powder products in a month

5. Number of employees (blue color with color)

Number of Employees	4	Menor	4
Ornad	4	shopok	4



Company Name

Address

Location

Telephone

Owner

Establishment

1. Company History

2. Main Activity

3. Production

4. Production Capacity

5. Number of employees

(Blue color - Blue)

: www.balimisk.com.tr
 : Balıh Mıslık
 : İsparta Niđde Ala Industry Estate
 : 0 388 220 74 21 • Fax : 0 388 213 97 02
 : RAMAZAN BOYAN
 : 2000

: Balıh Mıslık

: Balıh Mıslık, Balıh Mıslık, Balıh Mıslık

: 5 000 tonne mısık and powder products in a month

: Ramazan Boyan

: 2000

1. Company History : 2000 year established Balıh Mıslık and powder products in a month.

2. Main Activity : Manufacture + Trade

3. Production : Balıh Mıslık, Balıh Mıslık, Balıh Mıslık

4. Production Capacity : 5 000 tonne mısık and powder products in a month

5. Number of employees

(Blue color - Blue)

Number of Employees

4

Ornad

4

Menor

4

shopok

4



Ticaret Ünvanı

: Has Mozaik Nakliye İnşaat Petrol Ve Tahım Crânleri Tic. Ve San. Ltd Şti

Faaliyet Göst. Sektör

: Mikro Kalit,Granel Kalit,Mozalik Çeçitleri

Adres

: Hidirik Mevdi Niğde

Telefon

: 0 368 233 44 15 • Faks :0 368 213 17 32

Web Adresi

: www.hasmozaik.com

Firma Yetkilisi

: Hatun Çelabi

Kuruluş Yılı

: 1998

1.Kısa tanhçesi

: 1998 yılında küçük bir aile şirketi olan işletmemiz,teknolojiye ayak uydurma ve kurumsallaşma yolunda hızla ilerlemiş olup üretiminde devam etmektedir.

2.Ana faaliyet konusu

: İmalatçı Ticaret

3.Ürettiği ürünler

: Mozalik çeçitleri, mikrohize kalit, granel kalit, karantina kalit taş,kalit tozu

4.Üretim Kapasitesi

: 216.000 ton/yıl

5.Çalışan sayısı

(mavi yaka - beyaz yaka)

Çalışan Sayısı	22	İş	20
İşçi	1	Mühendis	1





Trade Name : Has Mosaic İçerisicilfah Construction Materials and Adhural Products Trade and Industry Limited Company
Activity Sector : Micro Calcite, Granular Calcite, Mosaic Types
Address : Halkin Teyulu - Niçde
Telephone : 0 368 233 44 10 • Fax: 0 368 213 17 02
Web Address : www.hasmocat.com
Company Official : İlahun Celab
Foundation Year : 1998
1. Brief History : O il emirunlu uru arifileherin in small firmuluvunul business in 1998, it continues to production with the institutionalization and keeping pace with the technology.
2. Main Activity : Manufacturing + Trade
3. Products : Mosaic types, micronized calcite, granular calcite, concentrated calcite sludge, sulfate powder

4. Production Capacity : 2 10 000 tonlar her year

Number of Employees (Male/female - with/without)	Number of Employees		Worker	
	Official	Part-time	Official	Part-time
	1		1	



Company Name : HAS Mosaic İçerisicilfah Construction Materials and Adhural Products Trade and Industry Limited Company
Product Name : Micro Calcite, Granular Calcite, Mosaic Types
Address : Halkin Teyulu - Niçde
Telephone : 0 368 233 44 10 • Fax: 0 368 213 17 02
Website : www.hasmocat.com
Official : İlahun Celab
Foundation Year : 1998

1. Company History : 1998 yılında şirketimiz küçük bir işletme olarak kurulmuştur, teknolojiyi takip ederek büyümeye devam etmektedir.
2. Main Activity : Üretim + Ticaret
3. Production Products : Mosaic çeşitleri, mikronize kalsit, granüler kalsit, konsantre kalsit çamuru, sülfat tozu
4. Production Capacity : 210 000 ton/yıl

Number of Employees (Male/female - with/without)	Number of Employees		Worker	
	Official	Part-time	Official	Part-time
	1		1	



İsaret Ünvanı : Nahita Madencilik İth. İhr. San. Tic. Ltd. Şti
Faaliyet Göst. Sektör : Kalsit Madencilik
Adres : Bul. Caddesi Şadırvan Kurşu Setürlü İş Merkez Kat:5 No:32 NİĞDE
Telefon : 0 388 233 30 31 • Faks : 0 388 233 30 33
Web Adresi : www.nahitamadencilik.com
E-mail : smahkoksal@nahitamadencilik.com
Firma Yetkilisi : Osman Köksal
Kuruluş Yılı : 2012

1.Kısa Tarihçesi : 2012 yılında kuruldu. Niğde'nin kalsitini Dünya pazarlarına ihracat yapmak, değişik pazarlara ve kitlelere ulaştırmak amacıyla hizmet vermektedir.

2.Ana faaliyet konusu : İmalatçı-İhracat

3.Çalışan sayısı (mavi yaka - beyaz yaka)

Çalışan Sayısı	5	6	7
İçerik	2	1	

4.Marka : Toroscarb





Trade Name

: Nihilid Mineral Products Industry and Trade Limited
Cunluqu 11

Activity Sector

: Calcite Mining

Address

: Dar Dinek opposite to Saitiyah Serikah Business Center 8th floor
No.10 Niğde

Telephone

: 0 360 233 30 31 • Fax: 0 360 233 30 33

Web Address

: www.nihilidmineral.com

E-mail

: admin@nihilidmineral.com

Company Official

: Osman Kocaal

Founding Year

: 2012

1. Brief History

: It was established in 2012. It serves in order to export Nihilid's
calcite to the world markets, world different methods of its use.

2. Main Activity

: Manufacturer + Trade

3. Number of employees
(blue collar - white collar)

Number of Employees	Male	Female
Overall	2	1

4. Brand

: Calcite



公司名称

: Nihilid Mineral Products Industry and Trade Limited

注册地址

: 方解石矿址

地址

: 土耳其Niğde省Saitiyah Serikah对面SERIKAH商务中心8楼10号

电话号码

: 0 360 233 30 31 • 传真 : 0 360 233 30 33

网址

: www.nihilidmineral.com

电子邮件

: admin@nihilidmineral.com

创始人

: Osman Kocaal

建立日期

: 2012

1. 公司历史

: 我们公司2012年建立了。给国外销售Niğde的方解石及普帕的供应商业。

2. 商业范围

: 生产/ 家 - 销售

3. 员工人数

员工人数	Male	Female
Overall	2	1

(蓝领 - 白领)

工种	人数
工程师	1

4. 牌子

: Calcite



Trade Name : Niğde Mining Agriculture Limited Company
Activity Sector : Fertilizer-calcite-agriculture
Address : Karaman Bulvarı, Sütlüce No:17 Niğde
Telephone : U 0388 234 96 7 / F 0388 213 86 07
Web Address : www.nigmad.com
E mail : info@nigmad.com
Company Official : Recep Güngör
Foundation Year : 1969

1. Brief History

: Our company was founded in 1969 and 2000, primarily to evaluate the groundwater resources of our country, the master of creating employment and value addition. It established calcium carbonate factory on an area of 10.000 m² in Niğde. Our company has licensed homogeneous 1000 hectares mining area in Niğde the homeland of calcite. Our reserves, when the instant needs finish starts its accumulation, have been constant of years continue. Since 2000, it has operated in calcite production, since 2002, it has operated in the petroleum and the agricultural sector.

2. Main Activity

: Manufacturer / Trade

3. Products

: Calcite, calcium carbonate raw / materials and derivatives

4. Production Capacity

: 600.000 tons per year

5. Number of employees (blue-collar - white collar)

Number of Employees	120	Maner	80
Other	90	Engineer	5

6. Certificates

: ISO 22000

7. Areas

: Niğde

8. Export Countries

: Ukraine, Russia, Israel, Tunisia, Brazil



公司名称
注册地址
地址
电话号码
网址
电子邮箱
联系人
建立日期

: NIGMAD 采矿农业有限公司
 : 石油-农业-热-力解下
 : 土耳其NIGMAD 普 2800 281147 号
 : U 308 234 96 70 / 电话 -U 388 213 86 07
 : www.nigmad.com
 : info@nigmad.com
 : RECAP GUNGOR
 : 1969

1. 公司历史

: 我们 1969 年建立了。1982 年起，在 NIGMAD 区用土耳其的地下水与创造就业机会的采矿 60.000 平方地地上建设碳酸钙工业工厂了。我们采矿计算的矿，已有几百年采算的矿。2004 年起，在生产方面可，2002 年起，在石油与农业产业成功。

2. 主要业务

: 生产 / 家 - 商业

3. 生产产品

: 方解石、碳酸钙原料及衍生品

4. 生产容量

: 600.000 吨/年

5. 员工人数 (蓝领 - 白领)

员工人数	120	人员	80
其他	90	工程师	5

6. 证书

: ISO 22000

7. 地区

: NIGMAD

8. 出口国

: 乌克兰、俄罗斯、以色列、突尼斯、巴西





İşletme Ünvanı : Haskal Madencilik Nak. Tic. San. Ltd. Şti
Faaliyet Göst. Sektör : Kalsit Taşı Üretimi
Adres : Hidirik Mevki NİĞDE
Telefon : 0 388 213 54 49 - Faks : 0 388 213 17 32
Web Adresi : www.haskalmaden.com
E-mail : haskalmeden@hotmail.com
Firma Yetkilisi : Ahmet Çelebi
Kuruluş Yılı : 2010

1. Kısa tarihçesi : 2010 yılında kurulmuş olan şirketimiz Kalsit Taşı Üretimi için dizayn edilmiş olup, üretimine başlamamıştır. Kalsit Taşı pazarlamaktadır.

2. Ana faaliyet alanları : Ticaret

3. Ürettiği ürünler : Köşenite edilmiş kalsit taşı

4. Çalışan sayısı (mavi yaka - beyaz yaka)	Çalışan Sayısı		İşlet	
	İşçi	0	Mühendis	0





Trade Name	: Haskal Mineral Utilization Trade and Industry Limited Company		
Activity Sector	: Calcite Stone Production		
Address	: Adana Region - Niğde		
Telephone	: 0 388 210 54 49 • Fax: 0 388 210 17 02		
Web Address	: www.haskalmeden.com		
E-mail	: haskalmeden@hotmail.com		
Company Official	: Ahmet Celebi		
Foundation Year	: 2010		
1.Direktör	: 03882101702 numaralı telefonla iletişime geçebilirsiniz. Ürünlerimiz için iletişime geçebilirsiniz. Ürünlerimiz için iletişime geçebilirsiniz.		
2.Müdür Asistanı	: Tulu		
3.Ürünler	: Concentrated Calcite Stone		
4.Çalışan Sayısı (tam zamanlı - yarı zamanlı)	Number of Employees	1	Maner
	Official	0	Engineer



公司名称	: HASKAL 矿业贸易有限公司
注册地址	: 方解石制砖
地址	: 土耳其安卡拉省尼盖德区
电话号码	: 0 388 210 54 49 • 传真: 0 388 210 17 02
网址	: www.haskalmeden.com
电子邮件	: haskalmeden@hotmail.com
联系人	: AHMET CELEBI
建立日期	: 2010
1. 公司历史	: 独立的公司被设计生产方解石。正在营销方解石。
2. 商业范围	: 矿业
3. 生产产品	: 浓缩中方解石

4. 员工人数 (全职 - 兼职)	员工人数	1	人员	0
	行政	0	工程师	0



Ticaret Ünvanı : Ak Kalsit Hammaddesi Sanayi Ve Ticaret Anonim Şirketi

Faaliyet Göst. Sektör : Taş Ocakçı

Adres : Adana Yolu Üzeri Sazlıca Kasabası NİĞLİT

Telefon : 0 388 743 45 46 • Faks : 0 388 743 45 48

Firma Yetkilisi : Oğuz Kalkan

Kuruluş Yılı : 2011

1.Kısa Tarihçesi : 2011 yılında kurulan firmamız 21 çalışanı ile kalsit taş çıkartan taş ocakçıdır.

2.Ana faaliyet konusu : İmalatçı-Ticaret

3.Ürettiği ürünler : Kalsit Taş

4.Üretim Kapasitesi : 150.000 tcn/yıl

5 Çalışan sayısı	Çalışan Sayısı	21	İşçi	19
(mavi yata - beyaz yata)	İçer	1	İlkanda	1





Trade Name : Ak Yulurim Flow Material Industry and Trade Inc.
Activity Sector : Stone quarry
Address : Ođu Ak Yulurim Hıđımlıy Sıcıcısı Turizm Niğde
Telephone : 0 368 240 46 46 • Fax: 0 368 240 46 48
Company Official : Ođu Ak Yulurim
Foundation Year : 2011
Chief History : Our company established in 2011 is a calcite stone quarry with 21 employees
Main Activity : Manufacturer + Trade
Product : Calcite stone
Production Capacity : 150 000 ton/year

Number of Employees (also enter with color)	Number of Employees	21	Women	20
	Color	1	20/100%	1



Company Name : AK Yulurim Flow Material Industry and Trade Inc.
Activity Sector : Quarry
Address : Turkey Niğde Province GALLIÇA KÖYÜ ADANA 70100
Telephone : 0 368 240 46 46 • Fax: 0 368 240 46 48
Company Official : OđU AK YULURIM
Establishment Date : 2011
1. Company History : Our company established in 2011 is a calcite stone quarry with 21 employees
2. Main Activity : Manufacturer + Trade
3. Product : Calcite stone
4. Production Capacity : 150 000 ton/year

Number of Employees (also enter with color)	Number of Employees	21	Personnel	19
	Color	1	20/100%	1



- Ticaret Ünvanı** : Seratut Yapı Kimyasalları İnşaat İletişim Hizmetleri Nakliye Madencilik Sanayi Ticaret Limited Şirketi
- Faaliyet Göst. Sektör** : Yapı Kimyasalları
- Adres** : Kayseri Yolu Üzüm Ata Sanayi Katışı No:191 NİĞDE
- Telefon** : 0 388 233 02 21 • Faks :0 388 232 43 88
- Web Adresi** : www.seratut.com.tr
- E-mail** : info@seratut.com.tr
- Firma Yetkilisi** : Taher İzzettin Sandıuş
- Kuruluş Yılı** : 2007

1.Kısa tarihçesi

Seratut, yapı kimyasalları ürünlerini en uygun fiyat, en kaliteli ürün ve en iyi hizmet kalitesi ile tüketicilere sunmayı amaçlayan bir yapı kimyasalları üreticisidir. Seratut 6600 m2 kapalı, 6600 m2 açık toplam 13000 m2 alan üzerinde kurulmuş olup 2000 yılından bu yana yapı kimyasalları üretmektedir. Niğde merkezli kurulmuş olan Üretim merkez teknolojileri geliştireleri takip ederek ürün kalitesini zirvede tutmayı kendine vizyon edilmiş bir kuruluştur. Kalitesi ile seramik ustalarının ilk tercihi olma ünvanını kazanan bir markadır. Tam zamanlı Üretim tesisi ile inşaat sektörünün taleplerine zamanında cevap verebilen bir yapıya sahiptir.

2.Ana faaliyet konusu

İmalatçı Ticaret

3.Ürettiği ürünler

Seramik yapıştırıcısı, dert doğu, hazır sıva, su yalıtım, zemin kaplama malzemeleri

4.Üretim Kapasitesi

118.320 kg/yıl

5.Çalışan sayısı (mavi yaka - beyaz yaka)

Çalışan Sayısı	44	İst	16
Üst	26	Maliyet	0

6.Sertifika

TSE

7.Marka

Seratut





Trade Name

: Seratuf Construction Chemicals Construction Communication
Turkish Translation: Miting Industry and Trade Limited Company

Activity Sector

: Construction chemicals

Address

: On Kaysali Highway opposite to Ate Industrial Estate, No.19
Nigde

Telephone

: 0 368 533 02 21 • Fax :0 368 533 45 68

Web Address

: www.seratuf.com.tr

E-mail

: info@seratuf.com.tr

Company Official

: Tuncel Ismail / Sakinur

Foundation Year

: 2007

Brief History

: Seratuf is a construction chemicals manufacturer aiming to provide construction chemical products with the best price, best quality and the best services to consumers. Seratuf was established as a limited start up (SML) in 2007 and started with 5000 m² in total 10000 m². It has produced construction chemicals since 2008. Nigde-based established production facility, has adopted a vision that following the technological developments, keeping the product quality on top. With the quality of the materials, it is a brand that having a role of being the first choice of the construction firms. With the future manufacturing philosophy, it has a structure that can respond to construction industry's demands in time.

Main Activity

: Manufacturer → Trade

Products

: Ceramic adhesive, grouting, plastering, waterproofing, mould
fin, floor cruvings

Production Capacity

: 118 000 kg per year

Number of Employees
(başvuru - işbirlikçi)

Number of Employees	Official	Part-time	Contract
44	22	22	0

Certifications

: TSE

Brand

: Seratuf



Company Name

: SERATUF Kimya Sanayi ve Ticaret Anonim Şirketi

Company Type

: Chemicals

Address

: 19. Kısım 19. Mahalle Kaysali Yolu Üstü İşletme Alanı No:19

Phone Number

: 0 368 533 02 21 • Faks :0 368 533 45 68

Website

: www.seratuf.com.tr

Company Code

: 1508050000000000

Director

: Tuncel İZZETTİN SAKINUR

Establishment Year

: 2007

1. Company Type

: SERATUF is a construction chemicals manufacturer providing high quality and reliable products. In 20,000 square meters, built the 40,000 square meters industrial factory in 2008 to produce construction materials. The company's center is the company's technology and high quality products. Because of the high quality of the products, so that we are the first choice of our customers. We are always in line with the needs of our customers.

2. Business Type

: Production Factory - Trade

3. Production Products

: Ceramic adhesive, grouting, plastering, waterproofing, mould
fin, floor cruvings

4. Production Capacity

: 118 000 kg per year

5. Total Number of Employees
(Official - Part-time)

Official	Part-time	Total
22	22	44

6. Certifications

: TSE

7. Brand

: SERATUF





İsaret Ünvanı : Mertaş Yapı Kimyasalları A.Ş.
Faaliyet Böl. Sektör : Yapı Kimyasalları, Kalsit
Adres : Kayseri Yolu Üzeri 7.Kim NİĞDE
Telefon : 0 388 237 53 16 - Faks : 0 388 237 53 71
Web Adresi : www.mertasyk.com.tr
E-mail : mertas@mertasyk.com.tr
Firma Yetkilisi : Zafer Lıyanık
Kuruluş Yılı : 1974

Mertaş A.Ş. 1974 yılında %99 gibi yüksek bir oranda CACO₃ ve beyazlığa sahip kalsit rezervleriyle dünyanın takdimini kazanmış Niğde'de kurulmuştur. Fabrikamız 150.000 m² alana üzerinde ve 12.000 m² kapalı alanda üretim yapmaktadır. 35 yıllık tecrübesi ve gelişen teknolojik alt yapısı ile üretimini yaptığı ürünlerin daha hızlı, güvenilir, sorunsuz ve sürekli ürün tedarik garantilerini sağlamak amacıyla ile keskinleşen dış gelişim lojistik filosu oluşturmuştur.

1.Kısa tarihçesi

2.Ana faaliyet konusu : İmalatçı

3.Ürettiği ürünler : Mikronize kalsit tozu, Yapı Kimyasalları (yapıştırıcılar, derz dolgu, mantolama çahışı)

4.Üretim Kapasitesi : 15000 ton/yıllık mikronize kalsit, 7500 ton/yıllık yapı kimyasalları

5.Çalışan sayısı (mavi yaka - beyaz yaka)	Çalışan Sayısı	
	İçer	Dış
	11	37
	5	

6.Sertifika : CE Marka, TSE

7.Marka : Mertaş

8.İhrac yapıldığı ülkeler : Kıbrıs, Irak





Trade Name	: Mertas Construction Chemicals inc.
Activity Sector	: Construction Chemicals, Calcite
Address	: O-1 Kütahya Highway 731 Kırıkkale
Telephone	: U 068 257 53 10 + fax: U 068 257 53 77
Web Address	: www.mertasyk.com.tr
E mail	: mertas@mertasyk.com.tr
Company Official	: Zafar Uyanık
Franchising Year	: 1972

1. Brief History

Mertas Inc. was established in Niçde in 1974. It won the admiration of the world with calcite reserves having a high rate (as high as 99%) of CaCO₃ and nitrites. Our factory produces a total of 150,000 m³ area on a covered area of 12,000 m². With 35 years experience and developing technological infrastructure, it created its own large logistic shipping for providing more fast, safe and efficient services which supply guarantee.

2. Main Activity

: Manufacturing

3. Products

: micronized calcite powder, Construction Chemicals (adhesives, grouting, locking group)

4. Production Capacity

: 10000 tones micronized calcite per month, 7000 tones construction chemicals per month

Number of Employees (Structure - total value)	number of employees	46	water	100
	(Male)	31	Electricity	8

6. Certificate

: CE Branding, TSE

7. Brand

: Mertas

8. Export Countries

: Cuba, Ecu



公司名称
注册地址
地址
电话号码
网址
电子邮箱
联系人
成立时间

: MERTAS化学建材公司
: 化学建材、方解石
: 土耳其UTCI省KAYSERI 路上部7公里
: +90 302 567 02 10 - 传真 : +90 302 567 02 76
: www.mertasyk.com.tr
: mertas@mertasyk.com.tr
: ZAFER UYANIK
: 1974

1. 公司历史
2. 营业范围
3. 生产产品
4. 生产产量
e. 员工人数
(直接 - 间接)
f. 证书
g. 牌子
h. 出口国

: 1974年99% CaCO₃ 和白色方解石矿的MERTAS公司成立了。MERTAS公司向世界的方解石市场出售产品。工厂 拥有150 000平方加米上12,000平方。35年的经验和与新技术的基础及让我们生产高质量和快速和特殊产品，以及成立自己的物流公司了。

: 生产厂家
: 方解石粉、化学建材 (胶、灌浆、护层等))
: 10000 吨方解石/月 7000 吨化学建材/月

员工人数	46	人员	32
直接	31	间接	5

: CE 牌子认证, TSE
: MERTAS
: 塞浦路斯, 伊拉克





İsaret Ünvanı : HYK Yapı Kimyasallar San. Tic. Ltd. Şti
Faaliyet Göst. Sektör : Yapı Kimyasallar
Adres : Niğde OSB 6. Caddesi No.30 NİĞDE
Telefon : 0 388 225 01 88 - Faks : 0 388 225 01 89
Web Adresi : www.hyk.com.tr
E-mail : info@hyk.com.tr
Firma Yetkilisi : Şahap Umurtur
Kuruluş Yılı : 2011

: İşletmemiz 5000 m2 alana kurulu olup günlük 500 ton kapasite ile üretim yapmaktadır. Konum bölgemiz Hicaziyeye firmamız önemli bir rekabet avantajına sahip olup üretim ve hizmet sağlamaktadır. Çeşitli teknolojik üretilim gerek detaylı ve personeller süyeshide okuluçtu dınamik yapıya sahip firmamız özellikle hizmet, yenilik, kalite politikasını ve çevreye duyarlılığı ön planda tutmaktadır. Üretimimiz teknolojik imkanlarla gerçekleştirilerek olup tam dınamik laboratuvarlarımızda eksiksiz kontrol yapılabilmektedir. İnşaat sektöründe yapısal alanlarda tecrübesine dayalı ne ktediğini çok iyi bilen bir firma olmamız hedefimize lojistik olarak ürünleri teslim tarihine uygun sevkiyat yapmak için herhalde araç parkını kurmuştur. Kapasitemizi en iyi şekilde kullanarak planlama, üretim, sevkiyat en hızlı şekilde, hizmetten, Yenilikten, kaliteden taviz vermeden sizlere buluşturabilmektedir.

1. Kısa tanıtması

2. Ana faaliyet konusu : İmalatçı

3. Ürettiği ürünler : Yapı Kimyasallar (İlazer harç, yapıştırıcılar ve etriditliye uygulamalar, ısı ve su yalıtım mabemeleri)

4. Üretim Kapasitesi : 500 ton/gün

5. Çalışan sayısı

(mavi yaka - beyaz yaka)

Çalışan Sayısı	12	İşçi	9
Yönetici	3	Mühendis	0

6. Sertifikasyon

ISO 9001, ISO 14001, OHSAS 18001, C.F Markalama, TSE

7. Müşür

: HYK, betonlar, mortartar, mastıktar



Trade Name	: HTR Construction Chemicals Industry and Trade Limited Company								
Activity Sector	: Construction Chemicals								
Address	: Niğde Organized Industrial Zone 6th Street No:30 Niğde								
Telephone	: 0 388 225 01 88 • Fax: 0 388 225 01 89								
Web Address	: www.htr.com.tr								
E-mail	: info@htr.com.tr								
Company Official	: Zulfu Ural								
Foundation Year	: 2011								
1. Brief History	: Our business is built on a vision of 500-ton production with a capacity of 500 tonnes per day. Due to its position on the coast, our business has a significant competitive advantage and it provides manufacturing and services. Thanks to the technological production and experienced staff, we currently have a dynamic structure, especially service, innovation, quality policy and environmental decisions are the most important points. Our production was the technical controlled profession city in the field of dynamic industries with forthcoming machinery. Thanks to the experience in the construction industry and qualification, we established our own car park for a good logistical and on-board services. With using the best capability, we can provide the best production, shipment, service, innovation and qualification to you.								
2. Main Activity	: Manufacturer								
3. Products	: Construction Chemicals (Barry-mast mortar, adhesives and industrial applications, fireproof insulation and waterproofing materials)								
4. Production Capacity	: 500 tonnes per day								
5. Number of Employees (blue-collar - white collar)	<table border="1"> <thead> <tr> <th>Number of Employees</th> <th>12</th> <th>White</th> <th>0</th> </tr> </thead> <tbody> <tr> <td>Overall</td> <td>2</td> <td>Engineer</td> <td>0</td> </tr> </tbody> </table>	Number of Employees	12	White	0	Overall	2	Engineer	0
Number of Employees	12	White	0						
Overall	2	Engineer	0						
6. Certificates	: ISO 9001, ISO 14001, OHSAS 18001, CE Branding, TSE								
7. Brand	: HTR, izostar, Mantostar, Maxistar								



公司名称
 营业范围
 地址
 电话号码
 网址
 电子邮箱
 联系人
 成立日期

: HTR 化学建材工商有限公司
 : 化学建材
 : 土耳其NIGDE省NIGDE L. 街田K 街6号路5号
 : 0 388 225 01 88 • 传真 : 0 388 225 01 89
 : www.htr.com.tr
 : info@htr.com.tr
 : Zulfu Ural

1. 公司简介

: 5.000平方米建筑面积的公司一天的生产量是500吨。作为该区域的位置我们公司具有竞争优势。因此，提供高质量的生产和服务的机会。对于技术的利益和经验丰富的员工。公司动态结构。公司的目的是服务、创新、质量。关于建设有经验的公司是确定。要快速的发展同时成立自己的物流公司。

2. 营业范围

: 生产厂家

3. 生产产品

: 化学建材 (建筑砂浆, 胶粘剂和工业应用, 保温和防水材料)

4. 生产容量

: 500 吨/天

5. 员工人数
(蓝色 - 白色)

员工人数	12	人员	0
整体	2	工程师	0

6. 证书

: ISO 9001, ISO 14001, OHSAS 18001, CE 牌子注册, TSE

7. 牌子

: HTR, IZOSTAR, MANTOSTAR, MAXISTAR





İsaret Ünvanı : Fiksım Pazarlama A.Ş.
Faaliyet Göst. Sektör : Yapı Kimyasalları
Adres : Niğde OSB 6. Cad. No.2 NİĞDE
Telefon : 0 388 225 05 22 • Faks : 0 388 225 05 21
Web Adresi : www.fixkim.net
E-mail : info@fixkim.net
Firma Yetkilisi : Yüksel Rıfatı
Kuruluş Yılı : 2011

: Balıç Şirketler Grubunun en gözde şirketi FIXKİM A.Ş. 2004'den bu yana gelen, sektörün önde gelen şirketlerinden biridir. Bu başarısını ISO 9001, TSE, CE, GOST-R kalite yönetim belgeleri ile peçinlemiştir.

Yapı Kimyasalları alanında faaliyetleri Fixkim A.Ş. 2007 yılı sonu itibarıyla EPS/İtator fabrikası yatırımını da işletmeye geçmiştir. Yapı Kimyasallarında bilinen ünvanıyla çıktığında, "özel" olarak işletmelerin ihtiyaçları için özel ve sıvı kimyasal ürünleri de sektöre sunmaktadır. 2007'e yakın ürün yelpazesini, ürünlerine aldığı ISO 9001, TSE, CE, GOST-R belgeleri ile sektöre geniş bir ürün seçeneği ve bağlı olduğu İZODER, PÖL, İMSAİ dernekleri ile kalitesini peçinlemektedir. 2008 yılı başı itibarıyla tam kapasiteyle üretime başladığına Tuzla'daki fabrikamız günlük 1500 m³EPS, 600 ton Yapı Harçları, Yapı Kimyasalları ve Su İzolasyonu Sistemleri kapasitesi ile çalışmaktadır. 10.000 m² açık alan 16.000 m² kapalı alanda kurulu fabrikamız son teknoloji makine donatılarında sahiptir. Deneyimli kadrosu ile EPS sektöründe de kısa sürede kendine yer edinmiştir.

1. Kısa tarihçesi

2. Ana faaliyet konusu : İmalatçı

3. Ürettiği ürünler : Seramik yapıtıma, levha yapıtıma, levha sıva, detz doğu, dekoratif sıva

4. Üretim Kapasitesi : 60 ton/gün

5 Çalışan sayısı (mavi yaka - beyaz yaka)	Çalışan Sayısı	8	İşçi	4
	İşçi	1	Ustabaşı	0

6. Sertifikasyon : ISO 9001, TSE, CE, GOST-R belgeleri

7. Marka : Fiksım

8. İhrac yapıtıği ülkeler : Hollanda, Belçika, Schögel



Trade Name : HİSARIN MATEKALTA INC
Activity Sector : Construction Chemicals
Address : Niçde Digitalized Industrial Zone 011. Street No:2 Niçde
Telephone : U 068 226 06 22 + Fax:U 068 226 06 21
Web Address : www.fixkim.net
E mail : info@fixkim.net
Company Official : Yücel Balci
Franchising Year : 2011

1. Brief History

FIXKİM INC, the most popular company of Balci Group has been one of the leading companies since 2004. It steadily worked for investment with ISO 9001, TSE, CE, GOST R quality management documents. The company structured in the field of construction chemicals has let the investment of EPS/ Styrofoam factory since the end of 2007. Besides construction chemicals, it also produces mineral wool liquid - mineral wool, the defined as "special". It strengthens its quality with approximately 200 product line, ISO 9001, TSE, CE, GOST R certificates and with ULJLEK, HULP, NVA, associations. Our factory in Izmir started to produce with full capacity in the beginning of 2008 with the capacity of 1500 mt EPS, 400 mt construction mineral, construction chemicals and water proofing systems per day. Our company established its own plant used of 10.000 mt of investment of 1n 000 mt is equipped with latest technology machines. It gained a place in the EPS sector in a short time with its experienced staff.

2. Main Activity

: Manufacturer

3. Product

: Ceramic paving, sheet paving, plate paving, glaze, decorative plaster

4. Production Capacity

: 60 tones per day

5. Number of Employees (blue collar - white collar)

Number of Employees	Blue	White
Direct	1	4

6. Certificates

: ISO 9001, TSE, CE, GOST R documents

7. Brand

: Fixkim

8. Export Countries

: Holland, Belgium, Senegal



Company Name
Business Type
Address
Telephone
Website
E-mail
Personnel
Establishment Year

: FIXKİM Niçde Satış Şirketi
 : 化学建材
 : 土耳其 Niçde Digitalized Industrial Zone 011. Street No:2
 : 0 682 226 06 22 + 电话: 0 682 226 06 21
 : www.fixkim.net
 : info@fixkim.net
 : Yücel BALCI
 : 2011

9. Company History

: FIXKİM (尼德) 是集团公司的最著名公司, 2004年起, 领导此领域. 从2004年, 100 mt capacity 成功增加了, 2007年之前, 投资生产 EPS/ 发泡胶. 除了化学建材市场中知名产品, 此外专用的液体化工品也生产. 关于公司为 ULJLEK, HULP, NVA 协会会员. 在2008年初开始生产 EPS 工厂. 工厂的容量是: 1500 立方米 EPS / 天, 400 吨建筑陶瓷, 防水材料. 10.000 平方 mt, 10.000 平方 mt 工厂. 再次现代化的机器. 用经验丰富的员工. 让公司有名了.

10. Main Business

: 生产厂家

11. Production Products

: 陶瓷贴砖, 片材贴砖, 板材石膏, 腻子, 石膏嵌缝

12. Production Capacity

: 60 吨/天

13. Employee Number (blue collar - white collar)

Employee Number	Blue	White
Direct	1	4

14. Certificate

: ISO 9001, TSE, CE, GOST R 证书

15. Brand

: FIXKİM

16. Export Region

: 荷兰, 比利时, 塞内加尔





- Ticaret Ünvanı** : Gross Yapi Kimyasallari Inaat Petrol Nakliye Hhahat Ihtacat Ticaret Ve Sanayi Limited Sirketi
- Faaliyet Göst. Sektör** : Yapi Kimyasallari
- Adres** : Hidirik Mevki Kayseri Yolu uzeli 3.km NiğDE
- Telefon** : 0 368 213 13 48 • Faks :0 368 213 13 47
- Web Adresi** : www.grossyapi.com
- E-mail** : gsoylu@grossyapi.com
- Hirna Yetkilisi** : Gökhan Soylu
- Kuruluş Yılı** : 2013
- 1.Kısa tarihçesi** : 2013 yılında yapı kimyasallari üretimi ile faaliyetine başlamıştır.
- 2.Ana faaliyet konusu** : İnmalatçı-Ticaret
- 3.Ürettiği ürünler** : Seramik Yapıştırıcı, montajlama yapıştırıcı, malınlama sıvası, derz dolguhar, yüzey prizlendiren astarlar
- 4.Çalışan sayısı**
(mavi yaka - beyaz yaka)
- | | | | |
|-----------------------|---|-----------------|---|
| Çalışan Sayısı | 6 | Yılı | 4 |
| İçeril | 2 | Mühendis | 0 |
- 6.Marka** : Gross, Pormix





İsaret Ünvanı	: Niğde Beton San. ve Tic. A.Ş.
Faaliyet Göst. Sektör	: Yapı Kimyasalları
Adres	: Niğde OSB 8. Caddesi Niğde
Telefon	: 0308 225 00 74 • Faks: 0308 225 01 70
Web Adresi	: www.nigbas.com.tr
E-mail	: info@nigbas.com.tr
Firma Yelkünü	: Raza Kültür İşlet.
Kuruluş Yılı	: 2006

: Sektöründe 44 yıldır faaliyet gösteren NİĞBAŞ, 1969 yılında ÇİMENTOL ve İLLER BANKASI ortaklığı ile beton çelik üretimi amacıyla kurulmuş ve günümüze kadar prefabrik beton ürünler ve betonarme yapı elemanları ürettiğini de faaliyet alanlarına dahil ederek teknoloji ile bütünleşen entegre bir tesis haline gelmiştir. NİĞBAŞ 63.000 m2 alana üzerine kurulu, 13.200 m2 kapalı alana sahip entegre bir tesisle, kaliteli iş-güçü ve teknik kadrosu ile, enerji nakil hatları, şehir şebekeleri ve aydınlatma amaçlı beton çelik ve trafo-ventiler, prefabrik betonarme yapı elemanları, beton borular, parke taşları, çit direkleri ile ongenişletilmiş köprü kirişleri ve hazır beton ürünlerini yapmaktadır. 1993 yılında İŞKİ AP HÇİ ÇİNG bünyesine katılan NİĞBAŞ, aynı zamanda; enerji nakil hatları ve şehir şebekeleri, organize sanayi bölgeleri alt ve üst yapıları, askeri tesisler, endüstriyel tesisler, eğitim ve spor amaçlı binalar, hava alanları gibi inşaat ve tadilat işlerini "kendü ürettiği ürünleri de kullanarak" başarılı teslimler alarak, 30 yıldan daha uzun bir süredir yapmaktadır. NİĞBAŞ, uzman proje kadrosuyla tadilat edilen işleri projelerini, kendi ekip ve ekipmanıyla, ürettiği ürünlerin şantiyede montajını da yapmaktadır.

1. Kısa tarihçesi

2. Ana faaliyet alanları : İmalatçı

3. Ürettiği ürünler : Yapı Kimyasalları (Yapıştırıcı, Siva, Dolgu ve örme harcı)

4. Üretim Kapasitesi : 8736 ton/yıl yapıştırıcı, 4704 ton/yıl dierz dolgu

5. Çalışan sayısı (mayıs ayı - mayıs ayı)	Çalışan Sayısı	7	İşçi	3
	İşçi	4	Mühendis	0

6. Sertifikasyon : TSF

7. Marka : İşıklar



Trade Name : Niğde Made Concrete Industry and Trade Inc.
Activity Sector : Construction Chemicals
Address : Niğde Organized Industrial Zone B11 Street Niğde
Telephone : 0 368 226 38 74 • Fax: 0 368 226 01 18
Web Address : www.nigbas.com.tr
E mail : info@nigbas.com.tr
Company Official : Rıza Kuluoğlu
Foundation Year : 2006

1. Brief History

NİĞBAS having operated in the industry for 44 years, was established by the partnership of LİMHOÇ and İLİŞİ SANAYİ for producing concrete pipes and structures reinforced with reinforcing precast concrete products and concrete structural elements of production until today. NİĞBAS was founded on an area of 63.000 m². It produces energy, water supply lines, concrete pipes and structures for roads and lighting, precast reinforced concrete structures, concrete culbs, paving stones, fence posts, precasted bridge beams and plant mixed concrete with the qualified staff and a covered area of 10.220 m². In 1990, NİĞBAS joined İLİŞİ SANAYİ HOLDİNG, at the same time, it has started some foreign type construction and contracting projects such as; power lines, city networks, upper and lower structures of the organized industrial zones, utility facilities, industrial facilities, agricultural and sporting buildings, resorts with using self-produced staff for more than 30 years. NİĞBAS serves with the expert project staff, its crew and equipment, and also assembles the products in construction yards.

2. Main Activity : Manufacturer
3. Products : Construction Chemicals (Gloss, Plaster, Ready Mix Mortar)
4. Production Capacity : 4/35 tones dual bag yield, 4/1/4 tones circular bag yield

Number of Employees (Men/women - with/without)	Number of Employees	
	Men	Women
	7	2
	4	0

5. Certificates : TSE
7. Brand : İŞIKLAR



1. Company Name : İLİŞİ SANAYİ VE TİCARET A.Ş.
2. Business Sector : Chemicals
3. Address : Niğde Organized Industrial Zone B11 Street
4. Telephone Number : 0 368 226 38 74 • Fax: 0 368 226 01 18
5. Website : www.nigbas.com.tr
6. E-mail Address : info@nigbas.com.tr
7. Representative : RIZA KULUOĞLU
8. Establishment Year : 2006

1. Company History

44 years of business NİĞBAS, in 1990 with İLİŞİ SANAYİ VE TİCARET A.Ş. partnership established. Its main purpose is to produce concrete pipes, precast concrete structures and reinforced concrete structures for roads and lighting. NİĞBAS 63.000 square meters of comprehensive facilities with qualified staff and modern equipment for production. It produces energy, water supply lines, concrete pipes and structures for roads and lighting, precast reinforced concrete structures, concrete culbs, paving stones, fence posts and precasted bridge beams and plant mixed concrete.

In 1990, NİĞBAS joined İLİŞİ SANAYİ HOLDİNG. At the same time, it has started some foreign type construction and contracting projects such as; power lines, city networks, upper and lower structures of the organized industrial zones, utility facilities, industrial facilities, agricultural and sporting buildings, resorts with using self-produced staff for more than 30 years. NİĞBAS serves with the expert project staff, its crew and equipment, and also assembles the products in construction yards.

2. Business Sector : Production
3. Production Products : Construction Chemicals (Gloss, Plaster, Ready Mix Mortar)
4. Production Capacity : 4/35 tones dual bag yield, 4/1/4 tones circular bag yield

Number of Employees (Men/women - with/without)	Number of Employees	
	Men	Women
	7	2
	4	0

5. Certificates : TSE
7. Brand : İŞIKLAR





İsaret Ünvanı : Bolkar Madencilik Sanayi Ve Ticaret Anonim Şirketi
Faaliyet Göst. Sektör : Madencilik
Adres : Horozküy Kızıltepe Mevki Ulukışla / NİĞDE
Telefon : 0 388 539 10 06 - Faks : 0 388 539 10 02
Hıma Yetkilisi : Levent Çil
Kuruluş Yılı : 2010

1. Kısa tarihçesi : Bolkar Madencilik 2011 yılından günümüze kadar Altın ve Gümüş üretimine devam etmektedir.

2. Ana faaliyet konusu : İmalatçı

3. Ürettiği ürünler : Altın ve gümüş üretimi

4. Çalışan sayısı (mavi yaka - beyaz yaka)	Çalışan Sayısı	46	İşçi	40
	İşçi	1	Mühendis	5





Trade Name : Balkar Mining Industry and Trade Inc.
Activity Sector : Mining
Address : Nevruzay Kalkayay Fejeyay Ulukulu/Fejeyay
Telephone : 0 368 859 10 06 + Fax:0 368 859 10 02
Company Official : I. Front C.A.
Foundation Year : 2011
1 Brief History : Since 2011, Balkar Mining has been producing gold and silver.
2 Main Activity : Manufacturing
3 Products : Gold and silver

Number of Employees
 (Akademye - akademye)

Number of Employees	40	Maner	40
Official	1	Engineer	6



Company Name : Balkar Mining Industry and Trade Inc.
Activity Sector : Mining
Address : Nevruzay Kalkayay Fejeyay Ulukulu/Fejeyay
Telephone : 0 368 859 10 06 + Fax:0 368 859 10 02
Company Official : I. Front C.A.
Foundation Year : 2011
1. Brief History : Since 2011, Balkar Mining has been producing gold and silver.
2. Main Activity : Manufacturing
3. Products : Gold and silver

Number of Employees
 (Akademye - Akademye)

Number of Employees	40	Maner	40
Official	1	Engineer	6



İsaret Ünvanı : Gümüştaş Madencilik Ve Ticaret Anonim Şirketi

Faaliyet Göst. Sektör : Madencilik

Adres : Müjert Köy Eski Elilbanık Binası No.140
Ulukışla NİĞDİ-

Telefon : 0 388 539 10 83 • Faks : 0 388 539 10 84

Firma Yetkilisi : Levent Çil

Kuruluş Yılı : 2007

1.Kısa Tarihçesi : Firmamız 2011 yılından günümüze kadar Altın ve Gümüş üretimine devam etmektedir.

2.Ana faaliyet konusu : İmalatçı

3.Ürettiği ürünler : Altın ve Gümüş Çetimi

4.Çalışan sayısı
(mavi yaka - beyaz yaka)

Çalışan Sayısı	150	İst.	136
İst.	2	İklimlendirme	12





Trade Name : Gumuřta Mining and Trade Inc
Activity Sector : Mining
Address : Muđletli YWuđu ĩne ulu EĐilur k Buluđu ĩ No. 140 Uluđulu Niđde
Telephone : 0 368 659 10 81 • Fax: 0 368 659 11 84
Company Official : Levanf Ći
Foundation Year : 2007

1.Brief History : Since 2011, Gumuřta Mining has been producing gold and silver.

2.Main Activity : Manufacturer

3.Products : Gold and silver

4.Number of Employees (Number of Employees) : 160 (Worker) : 136
 (Blue-collar) (White-collar) : 2 (Director) : 12



Company Name : GUMUŐTA Mining and Trade Inc
Business Sector : Mining
Address : Muđletli YWuđu ĩne ulu EĐilur k Buluđu ĩ No. 140 Uluđulu Niđde
Telephone : 0 368 659 10 81 • Fax: 0 368 659 11 84
Company Official : Levanf Ći
Foundation Year : 2007

1. Company History : Since 2011, Gumuřta Mining has been producing gold and silver.
2. Main Activity : Manufacturer
3. Products : Gold and silver

4. Number of Employees (Number of Employees) : 160 (Worker) : 136
 (Blue-collar) (White-collar) : 2 (Director) : 12



- Ticaret Ünvanı** : Berakettli Maden Mermer Sanayi Ve Ticaret Limited Şirketi
- Faaliyet Göst. Sektör** : Maden Mermer
- Adres** : Berakettli Mah. Karapınar Mevki Çamardı / Niğde
- Telefon** : 0 531 749 37 76 • Faks : 0 368 441 18 60
- Firma Yetkilisi** : Mustafa İnkaya
- Kuruluş Yılı** : 2010
- 1.Kısa Tarihçesi** : Firmamız 2010 yılında kurulmuş olup madencilik sektöründe faaliyet göstermektedir.
- 2.Ana faaliyet konusu** : İmalatçı
- 3.Ürettiği ürünler** : Kalker, mineral taşlar, mermer
- 4.Üretim Kapasitesi** : 100.000 tcn/yıl kalker
- 5 Çalıřın sayısı** (mavi yata - beyaz yata)
- | | | | |
|-----------------------|----|----------------|----|
| Çalıřan Sayısı | 13 | İşçi | 10 |
| İçer | 3 | İlhanda | 0 |
- 6 İhrac yapıldığı ülkeler** : İsrail,Hollanda





Trade Name	: Şirketli Mihir Marble Industry and Trade Limited Company			
Activity Sector	: Mining/marble			
Address	: Şirketli Mihir Marble Industry and Trade Limited Company			
Telephone	: 0 301 441 31 70 • Fax: 0 301 441 18 60			
Company Official	: Mihir Marble			
Foundation Year	: 2010			
Brief History	: Our company was established in 2010 and it operates in mining industry.			
Main Activity	: Manufacturer			
Products	: Marble, mineral stone, marble			
Production Capacity	: 100.000 tons (marble per year)			
Number of Employees (Şirketli - mabur)	Number of employees	16	Worker	10
		6	Engineer	6
Export Countries	: Israel, Holland			



Company Name	: ANZAC İLİ MİHİR MARBUL İŞLETİM VE TİCARET A.Ş.			
Address	: Mihir - Biga			
Location	: Şirketli Mihir Marble Industry and Trade Limited Company			
Telephone	: 0 301 441 31 70 • Fax: 0 301 441 18 60			
Manager	: MİHİR MARBUL			
Establishment Year	: 2010			
1. Company Type	: 2010 yılında kurulmuş bir işletme türüdür.			
2. Main Activity	: Marble producer			
3. Production	: Marble, stone, granite			
4. Production Capacity	: 100.000 tons of marble per year			
5. Number of Employees (Şirketli - mabur)	Number of employees	16	Worker	10
		6	Engineer	6
6. Export Countries	: Israel, Holland			



- İşçaret Ünvanı** : Otels Madencilik Limited Şirketi
Faaliyet Göst. Sektör : Madencilik
Adres : Kayseri Yolu Üzeri 10.km Aktaş Mevkii NİĞDE
Telefon : 0 388 237 53 11 • Faks : 0 388 237 53 11
E-mail : orakmadenligde@hotmail.com
Firma Yetkilisi : Selim Köşker
Kuruluş Yılı : 1968
- 1.Kısa tarihçesi : 1950 yılında kurulmuş firmamız kurşun ve çinko cevheri üretimi yapmaktadır
- 2.Ana faaliyet konusu : İmalatçı
- 3.Ürettiği ürünler : Çinko - kurşun cevheri
- 4.Üretim Kapasitesi : 15.000 ton/yıl çinko-kurşun cevheri
- 5.Çalışan sayısı
- | Çalışan Sayısı | 8 | 6 | 0 |
|--------------------------|---|----------|---|
| (mavi yaka - beyaz yaka) | 1 | Mühendis | 1 |
- 6.İhrac yaptığı ülkeler : Çin





Trade Name	: Çelik Maden Limited Company			
Activity Sector	: Mining			
Address	: O-1 Kütahya Highway 100m from Afyon Region Niğde			
Telephone	: 0 368 257 53 11 • Fax: 0 368 257 53 11			
E-mail	: orkankocakmaden@turkcell.com.tr			
Company Official	: Selim Kocak			
Foundation Year	: 1968			
Trade History	: The company established in 1968 produces zinc-lead ore			
Main Activity	: Manufacturer			
Products	: Zinc-lead ore			
Production Capacity	: 15,000 tonnes zinc-lead ore per year			
Number of Employees (blue-collar - white collar)	Number of Employees	8	White	8
	Orkoc	1	Engineer	1
Export Countries	: China			



Company Name	: ÇELİK MADEN LİMİTED ŞİRKETİ			
Business Sector	: Mining			
Address	: O-1 Kütahya Highway 100m from Afyon Region Niğde			
Telephone	: 0 368 257 53 11 • Fax: 0 368 257 53 11			
E-mail	: orkankocakmaden@turkcell.com.tr			
Official	: Selim Kocak			
Establishment Year	: 1968			
1. Company Type	: 1968 yılında kurulmuş kamu şirketi zincir madeni.			
2. Business Sector	: Maden üretimi			
3. Production Product	: Zincir madeni			
4. Production Capacity	: 15.000 ton zincir madeni / yıl			
5. Employee Count (blue-collar - white)	Employee Count	8	Personnel	8
	Orkoc	1	Engineer	1
6. Export Countries	: Çin			



İsaret Ünvanı : Pomzeik Madencilik
Faaliyet Cözl. Sektör : Madencilik
Adres : Bul. Katma OSB Bul/ NİĞDE
Telefon : 0 388 315 00 05 - Faks : 0 388 315 00 07
Firma Yetkilisi : Halit Anöz
Kuruluş Yılı : 2009

1. Kısa tanıtması

: 2009 yılında Niğde'de iki adet maden sahası ile faaliyete başlamış, pomza taşı ve turba madeni üretmektedir.

2. Ana faaliyet konusu : İmalatçı

3. Ürettiği ürünler : Pomza Taşı, Turba Madeni

4. Çalışan sayısı	Çalışan Sayısı	3	İst.	2
(mavi yaka - beyaz yaka)	İst.	0	Mihando	1





Trade Name : Pınarlı Maden
Activity Sector : Mining
Address : Bul Maden Organizeđ İndüstriyel Zone Bul/Niçde
Telephone : 0 368 316 30 06 • Fax: 0 368 316 30 07
Company Official : Halil Ađın
Foundation Year : 2007
Brief History : Our company started to operate with two mine sites in 2007, produces pumice stone and peat mine.

Main Activity : Manufacturer
Products : Pumice stone, Peat mine

Number of Employees
 (2022-2023)

Number of Employees	4	Water	2
(Total)	0	Regime	1



Company Name : Pınarlı Maden
Address : Bul Maden Organizeđ İndüstriyel Zone Bul/Niçde
Telephone : 0 368 316 30 06 • Fax: 0 368 316 30 07
Official : Halil Ađın
Foundation Year : 2007
Brief History : 2007 yılında Bul Maden Organizeđ İndüstriyel Zone'da iki maden sitesinde faaliyetlerimize başlamıştık.
Main Activity : Üretici
Products : Kumtađı, Torf Madeni
Number of Employees
 (2022-2023)

Number of Employees	3	Personnel	2
(Total)	0	Regime	1



Ticaret Ünvanı : U.B.C İnşaat Maden Sanayi Ve Ticaret Limited Şirketi

Faaliyet Göst. Sektör : Maden

Adres : Dikilitaş kasabası NIĞDE

Telefon : 0541 771 05 01

Firma Yetkilisi : Halife Çakmak

Kuruluş Yılı : 1998

1.Kısa tarihçesi : Firmamız 1998 yılında kurulmuş olup, 2008 yılından itibaren Niğde Dikilitaş Kasabasında bulunan krom madenciliği yapmaktadır.

2.Ana faaliyet konusu : İmalatçı-Ticaret

3.Ürettiği ürünler : Parça krom cevheri,Konaklıta krom cevheri

4.Üretim Kapasitesi : 2.000 ton/yay

5.Çalışan sayısı

Çalışan Sayısı	20	60	15
(mavi yaka - beyaz yaka)	3	Mühendis	2





Trade Name : U.S.C. Construction Mineral Industry and Trade Limited Company

Activity sector : Mining

Address : Dikilitaş Town, Niğde

Telephone : 0 541 221 06 61

Company Official : Haniifi Cakmak

Foundation Year : 1998

1.Brief History : Our company was established in 1998. Since 2000, it has operated in the industry of mineral mining in Dikilitaş Town, Niğde.

2.Main Activity : Manufacture + Trade

3.Products : Hot chrome ore, concentrated chrome ore

4.Production Capacity : 2.000 tons per month

Number of Employees (blue color with color)	Number of Employees		
	Official	20	Worker
	0	Student	2



Company Name : U.S.C. İnşaat Maden Sanayi ve Ticaret A.Ş.

Company Type : Maden

Address : Türkiye Niğde ili Dikilitaş İlçesi

Telephone : 0 541 221 06 61

Company Official : HANİFİ ÇAKMAK

Foundation Year : 1998

1. Company History : Our company was established in 1998. Since 2000, it has operated in the industry of mineral mining in Dikilitaş Town, Niğde.

2. Main Activity : Manufacture + Trade

3. Products : Hot chrome ore, concentrated chrome ore

4. Production Capacity : 2.000 tons per month

Number of Employees (blue color with color)	Number of Employees		
	Official	20	Worker
	0	Student	2



Ticaret Ünvanı : Kglobal Alçı Ve Madencilik Sanayi Ve Ticaret Limited Şirketi
Faaliyet Göst. Sektör : İnşaat Sektörü
Adres : Darboğaz Kasabası yolu 3.km Uludağ Niğde
Telefon : 0 368 573 07 07 • Faks : 0 368 573 07 04
Web Adresi : www.kglobalalci.com
E-mail : info@kglobalalci.com
Firma Yetkilisi : Ömer Dervişoğlu
Kuruluş Yılı : 2011

- Kısa Tarihçesi** : 2011 tarihinde darboğaz kasabasında kurulmuş olup, o günden beri inşaat sektöründe hizmet vermektedir.
- Ana faaliyet konusu** : İmalatçı+Ticaret
 Perlitli sıva alçısı, makine sıva alçısı, saten perdah alçısı, karton piyaz alçısı, derz doğu alçısı, yapıştırma alçısı, inşaat alçısı
- Ürettiği ürünler** : 54.000 ton / yıl
- Üretim Kapasitesi** : 54.000 ton / yıl
- Çalışan sayısı** : 9 kişi
- Sertifika** : ISO 9001, CE Markalama
- Marka** : Beyaz Gips
- İhrac yaptığı ülkeler** : Nijerya

Çalışan Sayısı	9	İki	1
İşçi	1	Mühendis	1





Trade Name : Katalbal-Alafel dnd Mhnd Indstry and Trade Limited Company

Activity Sector : Construction

Address : Dabogaz Town Way 35h km Ukiula/Nigala

Telephone : 0 368 020 02 02 • Fax : 0 368 020 02 04

Web Address : www.katalbalalci.com

E-mail : info@katalbalalci.com

Company Official : Omer Devrigođlu

Foundation Year : 2011

1.Main History : In 2011, firm established in Dabogaz Town, since then it has served in the industry of construction.

2.Main Activity : Manufacture of → Trade

3.Products : Paris plaster, machine plaster, sath finishing plaster, colored reinforced plaster, jointing compound, masonry finish plaster

4.Production Capacity : 52.000 tonnes per year

5.Number of Employees
(blue-collar – white collar)

Number of Employees	9+	Woman	7
Contract	3	Eighteen	1

6.Construction : (a) (b) (c) (d) → finishing

7.Brand : Deyaz Gips

8.Export Countries : Nigeria



Company Name

Activity Sector

Address

Telephone

Website

E-mail

Official

Establishment

1. Company History

2. Business Scope

3. Production Products

4. Production Capacity

E. Number of Employees
(blue-collar – white)

E. Products

F. Brand

G. Export

→ Katalbal-Alafel dnd Mhnd Indstry and Trade Limited Company

→ Trade

→ Dabogaz Town Way 35h km Ukiula/Nigala

→ 0 368 020 02 02 • Fax : 0 368 020 02 04

→ www.katalbalalci.com

→ info@katalbalalci.com

→ omer.devrigođlu

→ 2011

→ 2011 year established in Dabogaz Town, since then it has served in the industry of construction.

→ Manufacture of → Trade

→ Paris plaster, machine plaster, sath finishing plaster, colored reinforced plaster, jointing compound, masonry finish plaster

→ 52.000 tonnes per year

Employee Number	9+	Woman	7
Contract	3	Eighteen	1

→ (a) (b) (c) (d) → finishing

→ Deyaz Gips

→ Nigeria



- İşletme Ünvanı** : ABS Alçı ve Blok Sanayi Anonim Şirketi
- Faaliyet Göst. Sektör** : Alçıtaç
- Adres** : Darboğaz yolu kabuktepe mevki Patsuk köyü / Ulukışla Niğde
- Telefon** : 0 388 523 00 84 • Faks : 0 388 523 00 87
- Web Adresi** : www.absalci.com.tr
- E-mail** : abs@absalci.com.tr
- Firma Yetkilisi** : Halil Türkmen
- Kuruluş Yılı** : 2017
- : ABS Alçı ve Blok Sanayi A.Ş. 1979 yılında kurulmuş ve ilk yatırımını Bilecik/Bazıyık'ta gerçekleştirerek 1982 yılında 67.000 ton/yıl kapasite ile üretime başlamış ve 2006 itibarı ile 1.885.000 ton/yıl kapasiteye ulaşmıştır. Günümüz verileri itibarıyla ABS'nin üretim ve satışı gerçekleştirildiği ürünlerin % 65'i iç pazarda, % 35'i dış pazarda satılmaktadır. Bir ABS örneğine katılan katkı ve tamirat amaçlı ve dekoratif malzeme üretiminde kullanılan Alçı, ABS ile yeni bir boyut kazanmış ve Türk İnşaat sektörü; Alçı Blok, Sıva Alçısı, Sıvan Perdah Alçısı, Dolgu ve Yalıtımcı Alçıları gibi yeni ürünler ile tanışmıştır. Yıllık içinde bu ürünler, aralarında inşaat malzemeleri arasında layık olduğu yeri almıştır.
- 1.Kısa tarihçesi**
- 2.Ana faaliyet konusu** : İmalatçı
- 3.Ürettiği ürünler** : Alçıtaç, kireç, parlıt ve emsalı hammaddelerle kul lanılarak her türlü yapı elemanlarının imalatı, bunların ticareti, ihracatı, ihracatı
- 4.Üretim Kapasitesi** : 500.000.000 alçıtaç/yıl
- 5.Çalışan sayısı**
(mayıs ayı - mayıs ayına)
- | Çalışan Sayısı | 0 | İşçi | 6 |
|----------------|---|----------|---|
| İdari | 2 | Mühendis | 0 |
- 6.Sertifika alan** : ISO 9001, İSE
- 7.Marka** : ABS Alçı Blok San. A.Ş.
- 8.İhracat yaptığı ülkeler** : Yunanistan, Bulgaristan, Ukrayna, Rusya, Türkiye Cumhuriyetleri, Afrika Ülkeleri, Romanya



Trade Name : ABS Plaster and Block Industry Inc.
Activity Sector : Gypsum
Address : Duzluysuk Wuy Kullukluwe Reyhan Paruk Villages Ulukisi / Niğde
Telephone : 0 368 620 00 04 • Fax : 0 368 620 00 67
Web Address : www.abscalc.com.tr
E-mail : abscalc@abscalc.com.tr
Company Official : Halil Turkmen
Foundation Year : 2012

1. Brief History

ABS Plaster and Block Industry Inc. was established in 1970 and with its first investment performed in Bursa/Buayuk it started to produce with the 67.000 tons per year capacity in 1992 and reached the 1.685.300 tons per year capacity in 2006. According to today's date, 66% of ABS's produced and sold productions are represented in the domestic markets, 35% of them are represented in the foreign markets. Gypsum used only for the repair purpose and in the manufacture of decorative materials before ABS, it reached a new dimension with ABS and Turkish construction was developed with new products such as gypsum block, plaster, satin finish plaster, filler and adhesives. Over the years, these products have taken their place among the construction materials.

2. Main Activity

: Manufacturer

3. Products

: By using gypsum, lime, perlite and similar materials to manufacture of kinds of structural elements, their trade, import and export

4. Production Capacity

: 600.000.000 gypsum per year

Standard of Suppliers (Muvazir - with call)	Number of Employees	A	Master	A
	Official	5	Engineer	0

4. Certificates

: ISO 9001, TSE

7. Brand

: ABS, Alci, Blok Sahin A.S.

8. Export Countries

: Greece, Bulgaria, Ukraine, Russia, Tunis Republic, African Republic, Romania



公司信息

企业名称

: ABS 石膏与石膏砌块工业公司

注册地址

: 石膏

地址

: 土耳其Niğde省ULUTIGLA县SABANCI 部分DARBOGAZ镇路10000号

联系电话

: 0 368 620 00 04 • 传真 : 0 368 620 00 67

网址

: www.abscalc.com.tr

电子邮箱

: abscalc@abscalc.com.tr

创始人

: HALIL TURKMEK

成立日期

: 2012

1. 公司概况

: ABS 石膏与石膏砌块工业公司于1970年第一次在BURSA, BUAYUK成立了。1992年的生产容量是67.000吨/年，2006年起生产容量变化到1.685.300吨/年了，目前生产产品销往20个国内市场56个国外市场。到ABS公司建立只为第10年的时候，ABS公司建立之时，土耳其国内过剩石膏砌块、轻石膏、轻整理石膏、装饰和装饰石膏被生产了。多年来此产品成为最常用的建材了。

2. 营业范围

: 生产厂家

3. 生产产品

: 石膏、石灰、用膨珠石膏和光面生产各种建材、北村销售与进出口

4. 生产容量

: 600.000.000 石膏/年

5. 员工人数 (互聘 - 台帐)

员工人数	8	人员	8
行政	2	二程师	0

6. 证书

: ISO 9001, TSE

7. 牌子

: ABS, ALCI, Blok Sahin A.S.

8. 出口到

: 希腊、保加利亚、乌克兰、俄罗斯、意大利、土耳其、罗马尼亚、北塞浦路斯土耳其共和国、阿塞拜疆、哈萨克斯坦、土库曼斯坦、乌兹别克斯坦、吉尔吉斯斯坦、塔吉克斯坦、亚美尼亚、亚摩尼亚





İsaret Ünvanı : Çekok Ziraat Sanayi Ve Ticaret Limited Şirketi
Faaliyet Böl. Sektör : Meyve Üretimi
Adres : Kızıltepe Yolu Üzeri Aktıuş Kasabası / NİĞDE
Telefon : 0 388 237 54 12 - Faks : 0 388 237 54 12
Hımc Yöklüsü : Egrif Tekin
Kuruluş Yılı : 2009

1.Kısa tarihçesi : 2009 yılında kurulan firmamız, ziraat alanında meyve üretiminde faaliyet göstermektedir.

2.Ana faaliyet konusu : İmalatçı

3.Üretilen ürünler : Dımd, Erik, Nektarın

4.Üretim Kapasitesi : 50.000 ton/yıl

5.Çalışan sayısı

Çalışan Sayısı	15	İşçi	12
İşçi	3	Mühendis	3

6.Marka : Çekok





Trade Name : Çeltek Agriculture Industry and Trade Limited Company

Activity Sector : Fruit production

Address : O-1 Kütahya Highway Akfıs Town / Niğde

Telephone : 0 368 257 04 12 + Fax:0 368 257 04 12

Company Official : Celik Talih

Foundation Year : 2009

1.Brief History : in 1972, it was established by the people of Karimli town in order to prevent migration of their town and Niğde. It produces water with

2.Main Activity : Manufacturer

3.Products : Apple, plum, New kiwi

4.Production Capacity : 60.000 ton/year total

Number of Employees (çalışan - mab çalışan)	Number of Employees		Wages	TD
	Overall	Export		
	15	3		3

6.Certificates : Çeltek



Company Name	: GENİM 农业工商有限公司			
Product Type	: 水果生产			
Address	: 土耳其KUTAHYA省AKFIS镇KANGIRI路上			
Telephone	: 0 368 257 04 12 + 传真 : 0 368 257 04 12			
Personnel	: 15名工人			
Establishment Year	: 2009			
1. Company Type	: 2009年建立的农业、水果水果生产产业活动。			
2. Business Type	: 生产厂家			
3. Production Products	: 苹果, 李子, 猕猴桃			
4. Production Capacity	: 60.000 吨/年			
5. Employee Count (总数 - 出口)	员工人数	15	人员	15
6. Products	品种	3	二期期	3
	证书	: GENİM		



Ticaret Ünvanı : Doğuhan Tarım Hayvancılık Petrol İnşaat Ormanlık Sahayı Ticaret Limited Şirket
Faaliyet Göst. Sektör : Tarım
Adres : Değirmente Kasabası NİĞDE
Telefon : 0 388 747 71 45 • Faks : 0 388 747 70 39
Web Adresi : www.eketatimfidancilik.com
E-mail : bilgi@eketatimfidancilik.com
Firma Yetkilisi : Şirzat Eke
Kuruluş Yılı : 2009

1.Kısa Tarihçesi : Firmamız 2009 yılında kurulmuş olup meyve fidanı üretimi ve bahçe testi alanında faaliyet göstermektedir.

2.Ana faaliyet konusu : İmalatçı+İlacet

3 Üretilen ürünler : Bodur-yarı bodur meyve fidanı

4.Uretim Kapasitesi : 350.000 fidan/yıl

5 Çalıyın sayısı
(mini yuva - beyaz yuva)

Çalıyın Boyutu	İçerik	İçerik	İçerik
İçerik	1	İçerik	1

6 Marka : Fke tarım

7.İhrac yapıldığı ülkeler : Irak,Azerbeycan



**Trade Name**: Uduhan Ahiçiftlik Stockless and Poliolem Construction
Rural Management Industry Trade Limited Company**Activity Sector**

: Food

Address

: Dalgınerli Town Niğde

Telephone

: 0 368 242 21 45 • Fax: 0 368 242 20 09

Web Address

: www.ahiciftlik.com

E-mail

: bilgi@ahiciftlik.com

Company Official

: İzzat Eke

Foundation Year

: 2009

Brief History

: Our company was established in 2009, it produces nursery trees and also operates in the industry of gardening.

Main Activity

: Manufacturer + Trade

Products

: 20 types of seedling, nursery tree

Production Capacity

: 60000 seedlings per year

**Structure of Employees
(Manpower - with total)**

Number of Employees	?	Maner	?
Official	?	Engineer	?

Brand

: Eke Tarih

Export Countries

: Iran, Azerbaijan

**Company Name**

: DOĞUHAN AHIÇİFTLİK VE POLİOLEM İNŞAAT VE İZMİR İNŞAAT SANAYİ VE TİCARET LİMİTED ŞİRKETİ

Activity Sector

: Tarım

Address

: Dalgınerli Niğde

Telephone

: 0 368 242 21 45 • Fax: 0 368 242 20 09

Website

: www.ahiciftlik.com

E-mail

: bilgi@ahiciftlik.com

Owner

: İZZAT EKE

Establishment Year

: 2009

1. Company History

: 2009 yılında kurulmuştur. Tarım sektöründe faaliyet göstermektedir.

2. Business Type

: Üretim + Ticaret

3. Production Products

: 20 çeşitli fidan ve ağaç

4. Production Capacity

: 60000 fidan/yıl

5. Employee Count

: 20 kişi

(Official - White)

: 1 kişi

6. Brand

: EKE TARİH

7. Export Countries

: İran, Azerbaycan

Official	?	Maner	?
Official	?	Engineer	?



Ticaret Ünvanı

: Gümüşler Akaryakıt Tarım Ürünleri Gıda İnşaat Nakliyat Ticaret Ve Sanayi Limited Şirketi

Faaliyet Göst. Sektör

: Fidan / Akaryakıt

Adres

: Kayseri Yolu Üzeri Gümüşler Yol Kavşađı Niğde

Telefon

: 0 368 232 48 23 • Faks :0 368 213 11 40

E-mail

: hakkilakdođan@gmail.com

Firma Yetkilisi

: Hakkı Akdođan

Kuruluş Yılı

: 2006

1. Kısa tarihçesi

: Şirketimiz 2006 yılında kurulmuş olup şirketimiz akaryakıt ve fidanlık olarak faaliyet göstermektedir.

2. Ana faaliyet konusu

: İmalatç+Ticaret

3. Ürettiđi ürünler

: Budut-yah budut meyve fidanı, Akaryakıt ticareti

4. Üretim Kapasitesi

: 80.000 adet meyve fidanı/yıl

5. Çalıřan sayısı

(mavi yaka - beyaz yaka)

Çalıřan Sayısı	İşçi	Mühendis
12	9	1
(aral)	7	1



Trade Name : Gumulur Petroleum Adicultural Products Food Collaboration Transportation Trade and Industry Limited Company

Activity Sector : Spraying/Polishing

Address : On Kızıltepe / İğnecik Gumulur Road Junction Niğde

Telephone : 0 388 232 48 20 • Fax : 0 388 213 11 40

E-mail : nd@kirkadadad@gmail.com

Company Official : Hakkı Aksoğan

Founding Year : 2005

Label History : Oil cambrich was established in 2006, it operates in the industries of petroleum and agriculture.

2 Main Activity : Manufacturing + Trade

3 Products : Dwarf and semi dwarf fruit seedlings, Fuel trading

4 Production Capacity : 20.000 fruit seedlings per year

5 Number of Employees

Number of Employees	12	Minimum	9
Official	2	Engineer	1

6 Number of Employees (Official - Minimum)



Company Name : OIL CAMBRICH PETROLEUM ADICULTURAL PRODUCTS FOOD COLLABORATION TRANSPORTATION TRADE AND INDUSTRY LIMITED COMPANY

Product Name : Cambrich

Address : On Kızıltepe / İğnecik Gumulur Road Junction Niğde

Telephone : 0 388 232 48 20 • Fax : 0 388 213 11 40

E-mail : nd@kirkadadad@gmail.com

Investor : HAKKI AKSOĞAN

Establishment Year : 2005

1. Company History : 2006 year established company, it operates in the industries of petroleum and agriculture.
2. Business Sector : Production + Trade
3. Production Products : Dwarf and semi dwarf fruit seedlings, Fuel trading
4. Production Capacity : 20.000 fruit seedlings per year

Number of Employees	12	Minimum	9
Official	2	Engineer	1



İsaret Ünvanı : Şahiner İnş. Turizm. Nak. Tar. ve Per. Ltd. Şti
Faaliyet Böl. Sektör : Tarım/Fidanlık
Adres : Cumhuriyet Bulvarı No.14 51100 NİĞDE
Telefon : 0 388 213 13 90 - Faks : 0 388 213 62 00
Web Adresi : www.sahinerfidan.com.tr
E-mail : info@sahinerfidan.com.tr
Firma Yetkilisi : Müzaffer Şahiner
Kuruluş Yılı : 1994

1. Kısa tarihçesi

: 1994 yılında kurulan firmamız, 50 yıllık bahçecilik ve ziraat tecrübesini kullanarak 2002 yılında bodur-yan bodur meyvem fidanı üretimini ile modern tarım uygulamalarına başlamıştır.

2. Ana faaliyet konusu

: İmalatçı-İsaret

3. Ürettiği ürünler

: Bodur-yan bodur meyvem fidanları (Fıncık, Amrut, Kiraz, Kayısı, Şeftali, Nektarin, Erik, Ayva vb.), Bodur-Yan bodur Klon Anıtıç

4. Üretim Kapasitesi

: 800.000 adet/yıl meyve fidanı, 350.000 adet/yıl Klon Anıtıç

5. Çalışan sayısı (mavi yaka - beyaz yaka)

Çalışan Sayısı	12	İşçi	7
İsaret	4	Mühendis	1

6. Marka

: Şahiner Fidan

7. İhracat yapıldığı ülkeler

: Azerbaycan, Gürcistan, Kıbrıs, Orta Asya Ulusları Cumhuriyetleri



**Trade Name**

: Sakinler Construction Tourism Hortubortation Agriculture and Petroleum Limited Company

Activity sector

: Agriculture/Hortubortation

Address

: Cumhuriyat Avenue, No:12 51700 Niğde

Telephone

: 0 368 213 13 90 + Fax:0 368 213 45 60

Web Address

: www.sakinlerfidan.com.tr

E-mail

: info@sakinlerfidan.com.tr

Company Started

: 1994

Foundation Year

: 1994

1.Short History

: Our company established in 1994 began to modern farming practices with the production of dwarf and semi-dwarf fruit saplings by using the 60 years of experience in 2002.

2.Main Activity

: Manufacturer + Trade

3.Products

: Dwarf and semi-dwarf fruit saplings (apple, pear, cherry, plum, peach, apricot, walnut, hazelnut etc.), dwarf and semi-dwarf ornamental trees/shrubs

4.Production Capacity

: 800.000 fruit saplings per year, 250.000 ornamental trees/shrubs per year

5.Number of Employees (blue-collar - white collar)

Number of Employees	12	Woman	7
Orman	4	Blue collar	1

6.Financi

: Sakinler Fidan

7.Export Countries

: Azerbaijan, Georgia, China, Central Asian Turkic Republics

**公司名称**

: SAKINLER Yapılandırma Turizm Hortubortation Agriculture and Petroleum Limited Company

营业场所

: 农业/林业

地址

: 土耳其 Niğde 省共和国路 12 号

电话号码

: 0 368 213 13 90 + 传真 : 0 368 213 45 60

网址

: www.sakinlerfidan.com.tr

电子邮箱

: info@sakinlerfidan.com.tr

联系人

: SERAPPER SAKINLER

成立日期

: 1994

1. 公司历史

: 1994 年建立的公司，用 50 年的经验生产 2002 年生产土耳其乡村果树种植现代化做出了。

2. 主要业务

: 生产厂家 + 商业

3. 生产产品

: 矮化和半矮化果树苗(苹果、梨、樱桃、杏、桃、油桃、李子、木瓜等)、矮化和半矮化果树苗无性繁殖木

4. 生产容量

: 800.000 个果树苗/年, 250.000 个无性繁殖木/年

5. 员工人数 (蓝领 - 白领)

员工人数	12	人员	7
蓝领	4	蓝领	1

6. 货币

: SAKINLER FIDAN

7. 出口国

: 阿塞拜疆、格鲁吉亚、乌克兰、土耳其共和国



Ticaret Ünvanı

: Alma-Ata Teknik Tarım İnşaat Gıda Alkaryakıt Tuzluzun Sahnayı Ve Ticaret Limited Şirketi.

Faaliyet Göst. Sektör

: Fidan Dikimcihan Hasadada Bahçe Tesdi

Adres

: İnanlı Mah. Aydınlik Cadd. No:33/8 NİĞDE

Telefon

: 0 368 232 07 01 • Faks :0 368 233 54 44

Web Adresi

: www.almadatatarim.com

E-mail

: info@almadatatarim.com.tr

Firma Yetkilisi

: Atilla Kaplan

Kuruluş Yılı

: 2006

: Alma-ata teknik tarım limited şirketi 2006 yılında kurulan bir şirket olmasına rağmen, zirvahn. Atilla Kaplan 1993 yılında İtalyan Unifruitti meyve sebze paketleme fabrikasında işe başlatmış. daha sonra K.K.T.C. de bulunan süzme ve süzme paketteleme ve meyve suyu konsantrite fabrikalarında çalışmıştır.1996 yılında Türkiye de kurulan olarak 1000 yıllıklik 1000 el-ekiz Özerine kurulan ve yine Unifruitti'nin bir yan kuruluşu olan Un-Tarım'da bodur meyve yetiştiriciliği Üzerine (elma, kiraz, nektarin, armut) kurucu mühendis olarak çalışmıştır.Bodur meyve ticareti olarak 1998 yılında kurulan Fruiteş'in kurucu ortaklarındanidir. 1998 yılında Niğde Üniversitesinde bahçe ziraatı programlarında öğretim görevlisi olarak 8 yıl ders vermiş olan Atilla Kaplan'ın bodur meyvecilik Üzerine televizyon programları, çeşitli kurs, seminer ve yayınları bulunmaktadır. Konusu ile ilgili yurtdış incelemeleeri bulunmaktadır. Bu alanda Türkiye de ilk bodur meyve bahçesi ve ilk bodur meyve ticaretininin kuruculuğunu yapmıştır.

1 Kısa Tarihçesi

2.Ana faaliyet konusu : İmalatçı

3.Ürettiği ürünler

: İliman İklim Meyve Redanları, Elma, Armut, Kiraz, Şaf katı, Neclarlık, Kuysa

4.Üretim Kapasitesi

: 1.000.000 adet/yıl

5 Çalışan sayısı

(mavi yaka - beyaz yaka)

Çalışan Sayısı	7	İşçi	4
	2	Uzmanlar	1

6 İhracat yapıldığı ülkeler

: Türk Cumhuriyetler



Trade Name

: Altın-ATA (altın) Agriculture, Construction, Food, Petroleum, Tourism, Industry and Trade Limited Company

Activity Sector

: Spraying-Growth arrangement (firm plant to harvest)

Address

: İbahi Neighbourhood Aydınlık Street No:33/E Niğde

Telephone

: 0 388 232 07 01 • Fax: 0 388 231 04 44

Web Address

: www.altinataturk.com

E-mail

: info@altinataturk.com.tr

Company Official

: Atilla Kaplan

Foundation Year

: 2006

Although in 2006 founded Altın-ATA (altın) Agriculture, Construction, Food, Petroleum, Tourism, Industry and Trade Limited Company, in 1963 Atilla Kaplan started to work for Unifruit Fruit and Vegetable Production Cooperative, Italian Company. After that, and then for Sunsect and Sunsect Turkey (export of fruit juice concentrate) fabricates in Turkish Republic of Northern Cyprus. In 1996 worked at the founder and then about dwarf fruit cultivation (apple, cherry, peach, pear, grapes) in Unifruit Agriculture, which is a subsidiary of Unifruit. And he is the main director of Fruitas, which is founded in 1998 as a nursery. In 1998 in Niğde University a garden agriculture program assumed as lecturer for 8 years. About dwarf fruit trees Atilla Kaplan have 14 Programs Courses, seminars and publications. About his subject, he has doing researches too. In this subject he is founder of the first dwarf fruit garden and dwarf fruit cultivators.

2. Main Activity

: Manufacturer

3. Products

: Temperature sensitive fruit trees: Apple, Pear, Cherry, Peach, Nectarine, Apricot

4. Production Capacity

: 1.000.000 units/year/area

5. Number of Employees
(blue collar - white collar)

Number of Employees	7	Worker	4
	2	Engineer	1

6. Export Countries

: Turkish Republic



公司名称

: ALTA-ATA 技术农业建设食品与旅游工商有限公司

注册地址

: 树荫 种植园收获农业设施

地址

: 土耳其 NIĞDE 省 İBRAHİM KAYMUR 街 33 号

电话号码

: 0 388 232 07 01 • 传真 : 0 388 231 04 44

网址

: www.altinataturk.com

电子邮箱

: info@altinataturk.com.tr

负责人

: ATILLA KAPLAN

建立日期

: 2006

尽管在 2006 年建立的 ALTA-ATA 技术农业建设食品与旅游工商有限公司, 仍由 ATILLA KAPLAN 在意大利 UNIFRUIT 水果合作社公司工作了, 以后在意大利的糖土耳其共和国的 GINSEY 与 GINSEY 包装与推广和果汁工作了。2006 年在土耳其 UNIFRUIT 的农业上为果树上的工作了。ATILLA KAPLAN 是在 1993 年作为水果的副建立的 UNIFRUIT 公司的联合创始人。1998 年之后, 在 UNICE 大学 8 年当讲师工作了, 向国际上的农业研究, 土耳其是这方面的第一个成果农场, 是第一个矮果树园的创始人之一。

3. 公司历史

2. 经营范围

: 生产厂家

3. 生产产品

: 温带气侯果树: 苹果树, 梨树, 樱桃, 桃树, 杏树, 枣树

4. 生产容量

: 1.000.000 个/年

6. 员工人数
(蓝领 - 白领)

员工人数	7	人员	4
	2	工程师	1

6. 出口国

: 土耳其共和国





Ticaret Ünvanı : Pileriym Tarım Gıda San. Tic. Ltd. Şti
Faaliyet Göst. Sektör : Ziraat İlaç ve Organik Gübre
Adres : Niğde OSB 9. Caddede NİĞDE
Telefon : 0 388 225 00 21 • Faks : 0 388 225 00 22
Web Adresi : www.pileriym.com
E-mail : info@pileriym.com
Firma Yetkilisi : Mustafa Demirkaplan
Kuruluş Yılı : 2000

: Pileriym Tarım ailesi olarak geçmişteki başarılarımızı geleceğe taşımak ve sektörümüzün elit firmaları arasında yer almak amacıyla 2010 yılının başında Niğde ilinde 18.800 m2 arazi üzerine kütülü 6.000 m2 kapalı alanlı sahili fabrikasını Tesbiri Talimatı ile devrini etmektedir. İstisimiz bünyesinde tam donanımlı bir kalite kontrol laboratuvarı bulunmaktadır. Bu laboratuvarımızda formülasyon ve analiz çalışmaları yapılmakta İTİTİ Dürümler Tarım ve Köy İşleri Bakanlığının standartlarına uygunluğu test edilmektedir. Firmamız beklendiği üzere yenilik politikasına dayanarak 2017 yılında 3 peşit aktif maddenin üretimine sektöre maksimum seviyede hizmet vermeye devam etmektedir.

1. Kısa tarihçesi

2. Ana faaliyet konusu : İmalatçı / Ticaretçi

3. Ürettiği ürünler : Fungisit, İnsektisit, Nemodosit, molosidit, herbisit, her türlü organik gübre

4. Üretim Kapasitesi : 100.000 ton/yıl

5. Çalışan sayısı (mavi yaka - beyaz yaka)	Çalışan Sayısı	28	İst	18
	İst	6	Maliyetli	4

6. İhracat yaptığı ülkeler : Suriya, Ürdün





Trade Name : Pilevum Agriculture Food Industry and Trade Limited Company
Activity Sector : Agricultural Pesticides and Organic Fertilizer
Address : Nigde Organized Industrial Zone 911 Street Nigde
Telephone : 0 368 226 30 21 • Fax: 0 368 226 30 22
Web Address : www.pilevum.com
E mail : info@pilevum.com
Company Official : Mustafa Demirkaplan
Franchising Year : 2000

1. Brief History

: As Pilevum Agriculture Family, for moving our success to the future and being one of the safe company, in the beginning of 2010, we established our formulation facility in Nigde on a covered-area of 5000 m² in total an area of 19.200 mt. In our facility, there is a fully-equipped quality control laboratory. In this laboratory, all the formulated and packaged products are put in test according to the Ministry of Agriculture's standards. Our company continues to serve in the maximum level with the innovation policy and the production of three active elements.

2. Main Activity

: Manufacturer + Trade

3. Products

: A. Insecticide, Insecticide, Nematocides, Herbicides, Fungicides, all kinds of organic fertilizers

4. Production Capacity : 100.000 litres per year

Number of Employees (also enter with collar)	Number of Employees	
	Male	Female
	20	10
	4	4

5. Export Countries : Syria, Jordan

公司名称
注册地址
地址
电话号码
网址
电子邮箱
创始人
成立日期

: PILEVUM 农业食品工业有限公司
 : 农业和有机肥
 : 土耳其Samsun省Samsun工业园区第9街
 : 0 368 226 30 21 • 传真 : 0 368 226 30 22
 : www.pilevum.com
 : info@pilevum.com
 : MUSTAFA DEMIRKAPLAN
 : 2000

1. 公司概况

2. 商业性质
3. 生产产品
4. 生产产量
5. 员工人数 (全职 - 兼职)
6. 出口国

: Pilevum农业生产的成功秘诀是土耳其行业中的精英企业家的选择在2010年时在100000.000平方米土地上约5.000平方米工厂土地建设中。工厂内也有设备完善的质量控制实验室。在此实验室新到各种农药的制造符合农业部及材料委员会标准符合。2014年之后，持续地创新所供公司正在生产0件制造。

: 生产厂家 - 商业
 : 杀虫剂、杀菌剂、除草剂、杀线虫剂、灭鼠剂、各种杀鼠剂
 : 100 mt/年

员工人数	20	人员	16
全职	8	兼职	4

: 叙利亚、约旦



İsaret Ünvanı : Astranova Tarım Tic.ve San. A.Ş.
Faaliyet Göst. Sektör : Ziraat İlaç Üretimi
Adres : Bul Katma OSB No.10 Bol/ NİĞDE
Telefon : 0 388 315 00 75 - Faks :0 388 0380 315 00 70
Web Adresi : www.astranova.com.tr
E-mail : info@astranova.com.tr
Firma Yelkisi : 5 İnsan Yılıdır
Kuruluş Yılı : 2007

: 2007 tarihinde Erol Günalan ve arkadaşları tarafından bir limited şirket olarak kuruldu. ASTRANOVA, Türkiye tarım sektörü içinde uzun yıllar boyunca elde edilen deneyimlerin ortaya çıkarıldığı alanlarla da değerlendirilebilmek, değişen ortamın gerektirdiği ulusal yelikçi yatkınlıkla hız ve daha doğru bir biçimde uygulayabilmek için yarıda geçilirdi.

- 1.Kısa tarihçesi**
- 2.Ana faaliyet konusu** : İmalatçı
- 3.Ürettiği Ürünler** : Herbitisit, İnsektisit, Fungisit, Bitki gelişim düzenleyici, Halk sağlığı ilaçları
- 4.Üretim Kapasitesi** : 22.150 ton/yıl sıvı ilaçlar, 1.055 ton/yıl toz ilaçlar
- 5.Çalışan sayısı** (mavi yaka beyaz yaka)
- | | | | |
|----------------|----|----------|----|
| Çalışan Sayısı | 92 | İç | 49 |
| İçerik | 14 | Mühendis | 29 |
- 6.Sertifika** : ISO 9001
- 7.Marka** : Astranova
- 8.İhrac yaptığı ülkeler** : Ortadoğu ülkeleri, Afrika Ülkeleri





Trade Name : Astarova Agriculture Trade and Industry Inc.
Activity Sector : Agricultural pesticide production
Address : Bul Mimar Özalpınca/İnönü Sanayi Bölgesi No:10 San/Niğde
Telephone : 0 368 316 00 75 + fax:0 368 316 00 73
Web Address : www.astarova.com.tr
E mail : info@astarova.com.tr
Company Official : S. İhsan Yıldırım
Establishment Year : 2007

1.Brief History : In 2007, it was established by Emel Cunkalan and his friends as a limited company. Astarova was implemented in order to inspire with the innovative approach to needs of the rapidly changing environment rapidly and cover the opportunities arising by the experiences gained from Turkey's agricultural sector in the long period.

2.Main Activity : Manufacturing

3.Products : Herbicides, Insecticides, Fungicides, Plant growth regulator, public health medicine

4.Production Capacity : 20.180 tons liquid medicine per year, 1.056 tons powder per year

5.Number of Employees (blue collar - white collar)

Number of Employees	92	Women	40
White	14	2507000	20

6.Certificates : ISO 9001

7.Brand : Astarova

8.Export Countries : Africa, East countries, Asia, Latin America



公司名称
注册地址
地址
电话号码
网址
电子邮箱
联系人
建立日期

1. 公司历史
 2. 经营范围
 3. 生产产品
 4. 生产容量
 5. 员工人数
 (蓝领 - 白领)
 6. 证书
 7. 牌子
 8. 出口国

1. ASTAROVA 农业工厂有限公司
 2. 农药生产
 3. 土耳其 Niğde 省 Doğanşar 县 10 号工业区 No:10
 4. 0 368 316 00 75 + 传真 : 0 368 316 00 73
 5. www.astarova.com.tr
 6. info@astarova.com.tr
 7. S. İHSAN YILDIRIM
 8. 2007

2007 年由有限公司 EMEL CUNKALAN 建立了。ASTAROVA。为了用土耳其其他地区的经验，实施提供文化信息需求和创新方法。

1. 生产厂家
 2. 除草剂、杀虫剂、杀菌剂、植物生长调节剂、公共卫生健康
 3. 20.180 吨液体制剂/年、1.056 吨粉末制剂/年

员工人数	92	人员	40
白领	14	工程师	20

6. 证书

7. 牌子

8. 出口国



- Ticaret Ünvanı** : Ariöz Organik Gübre Tarım Mod.Turizm İnş.Sah.ve Tic.Ltd.Şti
- Faaliyet Göst. Sektör** : Organik gübre ve toprak düzenleyici
- Adres** : Bor Kaldırı 038 Bor/ Niğde
- Telefon** : 0 388 315 00 05 • Faks : 0 388 315 00 07
- Web Adresi** : www.ariozorganik.com
- E-mail** : arioz@ariozorganik.com
- Firma Yetkilisi** : Halit Ariöz
- Kuruluş Yılı** : 2013
- 1.Kısa tarihçesi** : 2003 yılında organik tarım gübreleri ve toprak düzenleyicileri üretimi için kurulmuştur.
- 2.Ana faaliyet konusu** : İmalatçı+Ticaret
- 3.Ürettiği ürünler** : Organik Toprak,Topraksız Tarım,Organik Gübre,Toprak Düzenleyiciler
- 4.Üretim Kapasitesi** : 2.000 ton/yıl
- 5 Çılgın sayısı** :

Çılgın Boyutu	12	İyi	10
(mavi yutak - beyaz yutak)	İçer	İhtisast	2
- 6 Marka** : Ariöz Organik





Trade Name : Alico Organic Fertilizer Adiculture Mining Tourism Construction Industry and Trade Limited Company

Activity Sector : Organic fertilizer and soil regulator

Address : Dar-Mixed Organized Industrial Zone 80/Nigde

Telephone : 0 388 016 00 00 • Fax: 0 388 016 00 07

Web Address : www.alicoorganic.com

E-mail : alicof@alicoorganic.com

Company Official : Hali Aliko

Founding Year : 2005

Brief History : In 2005, 7 units in order for nitrogen agriculture and high and production of soil regulator.

Main Activity : Manufacture and Trade

Products : Organic soil, soilless agriculture, organic fertilizer, soil regulator

Production Capacity : 2.000 tones per year

Number of Employees (Blue-collar - white collar)

Number of Employees	17	17
(Blue-collar - white collar)	0	17

Address : Alico Organik



Company Name : Alico Organic Fertilizer Adiculture Mining Tourism Construction Industry and Trade Limited Company

Business Type : Organic and soil regulator components

Address : Dar-Mixed Organized Industrial Zone 80/Nigde

Telephone : 0 388 016 00 00 • Fax: 0 388 016 00 07

Website : www.alicoorganic.com

E-mail : alicof@alicoorganic.com

Personnel : HALI ALIKO

Establishment Date : 2005

1. **Company Type** : 2005 year production of organic agriculture components and soil regulator components was established.

2. **Business Type** : Production Factory - Commercial

3. **Production Products** : Organic fertilizer, waterless agriculture, organic fertilizer, soil regulator components

4. **Production Capacity** : 2.000 tons/year

5. **Number of Employees (Blue-collar - white collar)**

Number of Employees	17	17
(Blue-collar - white collar)	0	17

6. **Address** : Alico Organik



Ticaret Ünvanı : MCM Başkent İç ve Dış Pazarlamada Ltd.Şti
Faaliyet Göst. Sektör : Patates yıkama ve paketlenme tesisi
Adres : Könlüklü kasabası NİĞDE
Telefon : 0 388 248 31 61 - Faks : 0 388 213 66 76
E-mail : mcmbskent@hotmail.com
Firma Yetkilisi : Ahmet Baykan
Kuruluş Yılı : 2006

1.Kısa Tanıtması : Firmamız 2006 yılında könlüklü kasabasında kurulmuş olup faaliyetine patates yıkama ve paketlenme tesisi olarak devam etmektedir.

2.Ana faaliyet konusu : İmalatç+Ticaret

3.Ürettiği ürünler : Patates yıkama ve paketlenme hizmeti

4.Üretim Kapasitesi : 10.000 ton/ileme/yıl

5.Çalışan sayısı (mavi yaka - beyaz yaka)	Çalışan Sayısı	21	İçer	16
	İçer	3	Mühendis	2

6.Sertifikasyon : TSF

7.Marka : Çirix

8.İhraç yaptığı ülkeler : Dubai, Katar, Kuveyt, Suriye, Irak

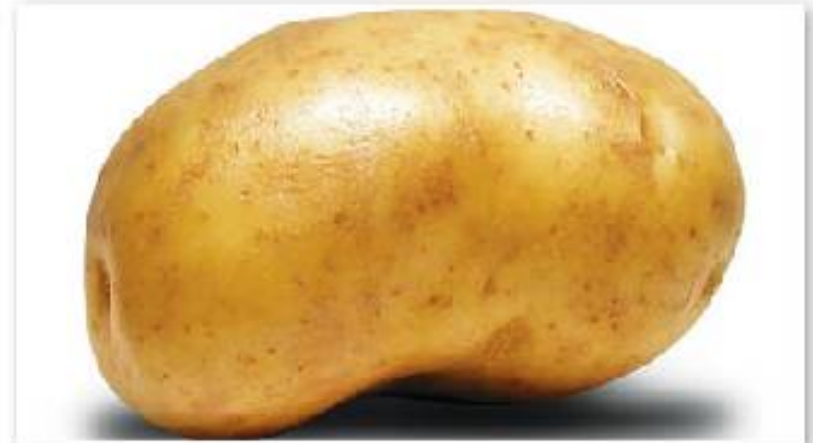



- Trade Name** : M.L.T.V. Baskent Inner and Foreign Markets Limited Company
Activity Sector : Potato washing and packaging plant
Address : Kuruköy Tuzlu Niğde
Telephone : 0 388 248 31 61 • fax: 0 388 250 66 10
E-mail : mmhaskent@haskentli.com
Company Official : Ahmet Dayıkan
Foundation Year : 2006
1. Brief History : The company was established in 2006 in Kuruköy Tuzlu. It continues to potato washing and packaging service.
2. Main Activity : Manufacturer → Trade
3. Products : Potato washing and packaging service
4. Production Capacity : 10.000 tons service per year
5. Number of Employees (blue-collar- white collar)
- | | | | |
|---------------------|----|----------|----|
| Number of employees | 21 | Worker | 10 |
| | 2 | Engineer | 2 |
- 6. Certificates** : TSE
7. Areas : Citrus
8. Export Countries : Dubai, Qatar, Kuwait, Syria, Iraq



- Company Name**
Address
Telephone
E-mail
Responsible
Establishment Year
1. Company History
2. Business Scope
3. Production Products
4. Production Capacity
5. Number of Employees (blue-collar - white collar)
6. Certificates
7. Areas
8. Export Countries

: MCA BASKENT İYerel ve Dışerel Pazarlama Sınırlı Sirketi
 : Maki Sıyıklađı ve Paketleme Fabrikası
 : Kuruköy Tuzlu Niğde
 : 0 388 248 31 61 • Fax: 0 388 250 66 10
 : mmhaskent@haskentli.com

: AHMET DAYIKAN
 : 2006

: 2006 yılında KURUKÖY TUZLU Sınırlı Sirketi tarafından kurulmuştur. Maki Sıyıklađı ve Paketleme Fabrikası olarak faaliyet göstermektedir.
 : Üretim Alanı : Tarım
 : Maki Sıyıklađı ve Paketleme Hizmetleri

: 10.000 ton/yıl

Number of employees	21	Worker	10
	2	Engineer	2

: TSE

: Citrus

: Dubai, Katar, Kuveyt, Suriye, Irak



Alaturka Tarım



Ticaret Ünvanı : Alaturka Tarım Hayv. Gıda Depolama Paketleme San. Ve Tic. Ltd. Şti

Faaliyet Göst. Sektör : Meyve Depolama

Adres : Hacıbeyli Kasabası NIĞDE

Telefon : +90 333 777 99 33

E-mail : kubilayafetin@gmail.com

Firma Yetkilisi : Kubilay Afetin

Kuruluş Yılı : 2009

1. Kısa tarihçesi : Firmamız 2009 yılında kurulmuş olup Alaturka adıyla meyve depolama hizmeti ile faaliyette bulunmaktadır.

2. Ana faaliyet konusu : Hizmet

3. Ürettiği ürünler : Meyve Depolama Hizmeti

4. Üretim Kapasitesi : 5.000 ton/yıl

5. Çalışan sayısı (mavi yaka - beyaz yaka)

Çalışan Sayısı	10	İçerik	8
Çalışan	7	Mühendis	0

6. Serüveni : İyi tarım uygulamaları





- Trade Name** : Alakulda Adakutulu Shekbreedhaa Food İstivade Pakkicaha Industry of al Tadele Li (Red Company)
- Activity Sector** : Fruit Storage
- Address** : Hacıbeyli Tower Niğde
- Telephone** : 0 503 772 99 82
- E-mail** : alaladun@aladun.com
- Company Official** : Kublay Akın
- Foundation Year** : 2009
- Trade History** : It is a company was established in 2009 and it serves in the field of fruit storage under the name of Alakulda
- Main Activity** : Service
- Products** : Fruit storage service
- Production Capacity** : 5.000 tons/year
- | | | | | |
|---|----------------------------|----|---------------|---|
| Number of employees (blue color - white color) | Number of employees | 10 | Menor | 3 |
| | Others | 2 | Others | 0 |
- Certificates** : Good farming practice



- Company Name** : ALAKULDA İstivade Adakutulu Shekbreedhaa Food Industry of al Tadele Li
- Activity Sector** : Fruit Storage
- Address** : Hacıbeyli Tower Niğde
- Telephone** : 0 503 772 99 82
- E-mail** : alaladun@aladun.com
- Official** : KUBLAY AKIN
- Foundation Year** : 2009
1. **Company Name** : 2009 yılında kurulan Alakulda İstivade Adakutulu Shekbreedhaa Food Industry of al Tadele Li
2. **Activity Sector** : Hizmet
3. **Production Capacity** : 5.000 tona/yıl
- | | | | | |
|---|----------------------------|----|---------------|---|
| Number of employees (blue color - white color) | Number of employees | 10 | Menor | 3 |
| | Others | 2 | Others | 0 |
6. **Certificates** : İyi tarım uygulaması

Cem-Su Depolama



İşçaret Ünvanı : Cem-Su depolama Tar. Hay. Avmpat. İnş. Ltd. Şti
Faaliyet Göst. Sektör : Meyve Depolama
Adres : Hacıbeyli Kasabası NİĞDE
Telefon : 0 538 687 55 70
E-mail : cemsu@hotmail.com.tr
Firma Yetkilisi : Cemal Sömböl
Kuruluş Yılı : 2012

1.Kısa tarihçesi : 2012 yılında kurulmuş firmamız meyve depolama hizmeti vermektedir

2.Ana faaliyet konusu : Hizmet

3.Ürettiği ürünler : Depolama Hizmeti

4.Üretim Kapasitesi : 5.000 ton/yıl

5.Çalışan sayısı

(mavi yaka beyaz yaka)

Çalışan Sayısı	3	6'd	7
İçer	1	Mühendis	0





Trade Name	: Cam-Water Storage Agriculture Stockbreeding Shop and Retail Package Construction Limited Company			
Activity Sector	: Fruit storage			
Address	: Hacıbeyli Tower - Niğde			
Telephone	: 0 308 681 00 70			
E-mail	: cam@camwater.com.tr			
Company Official	: Cemal Simbul			
Foundation Year	: 2012			
Trade History	: It is a company established in 2012 sector is the industry of fruit storage services.			
Main Activity	: Service			
Products	: Storage service			
Production Capacity	: 6.000 tons/year			
Number of employees (blue color - white color)	Number of employees	2	Menor	2
	Ortak	1	Şirket	0



Company Name	: Cam-Water Storage Agriculture Stockbreeding and Retail Package Construction Limited Company
Business Sector	: Fruit storage
Address	: Hacıbeyli Tower - Niğde
Telephone	: 0 308 681 00 70
E-mail	: cam@camwater.com.tr
Official	: CEMAL SIMBUL
Establishment	: 2012

1. Company History
2. Business Sector
3. Production Capacity
4. Production Volume

6. Employee Count
(Blue - White)

Employee Count	2	Personnel	2
Ortak	1	Şirket	0





İsaret Ünvanı : Nikita Tarım İşletmeleri Ltd.Şti
Faaliyet Böl. Sektör : Meyve Paketleme ve depolama
Adres : Niğde OSB 9. Caddesi No.5 NİĞDE
Telefon : 0 388 225 00 00 - Faks : 0 388 225 00 00
Web Adresi : www.nikita tarim.com.tr
E-mail : info@nikita tarim.com.tr
Firma Yetkilisi : Kadir Şahin
Kuruluş Yılı : 2005

2005 yılında kurulan firma,2006 yılında Niğde Organize Sanayi Bölgesinde faaliyetine devam etmiştir. Meyve paketleme ve depolama hizmetleri ile Niğde'de sokıldığında lider firma olma konumunu devam ettirmektedir..

1.Kısa Tarihçesi

2.Ana faaliyet konusu : İmalatçı ve Hizmet

3.Üretilen ürünler : Elma paketleme ve depolama hizmeti

4.Üretim Kapasitesi : 1800 ton/yıl soğuk hava deposu,
25 ton/gün paketleme

5.Çalışan sayısı

(mavi yaka - beyaz yaka)

Çalışan Sayısı	9	İçerik	5
Mavi	3	Mühendis	1

6.Marka

: Nikita





- Trade Name** : NIKFA Agricultural Enterprises Limited Company
Activity Sector : Fruit Packaging and Storage
Address : Niğde Organized Industrial Zone 911 Street No:7
Telephone : 0 368 226 30 40 + Fax:0 368 226 46 50
Web Address : www.nikfa.com.tr
E mail : info@nikfa.com.tr
Company Official : Kadri Sarin
Franchising Year : 2005
Brief History : The company established in 2006 continued operations in Niğde Organized Industrial Zone in 2008. It is in the leading position in Niğde with its full packaging and storage services.
2.Major Activity : Manufacturer and service
3.Product : Apple Packaging and Storage Services
4.Production Capacity : 1800 crates full storage per year, 25 crates storage unit day
5.Number of Employees (2016-2017-2018)
- | Year | 2016 | 2017 | 2018 |
|---------------------|------|------|------|
| Number of Employees | 9 | 9 | 9 |
| Male | 7 | 7 | 7 |
| Female | 2 | 2 | 2 |
- 6.Brand** : NIKFA

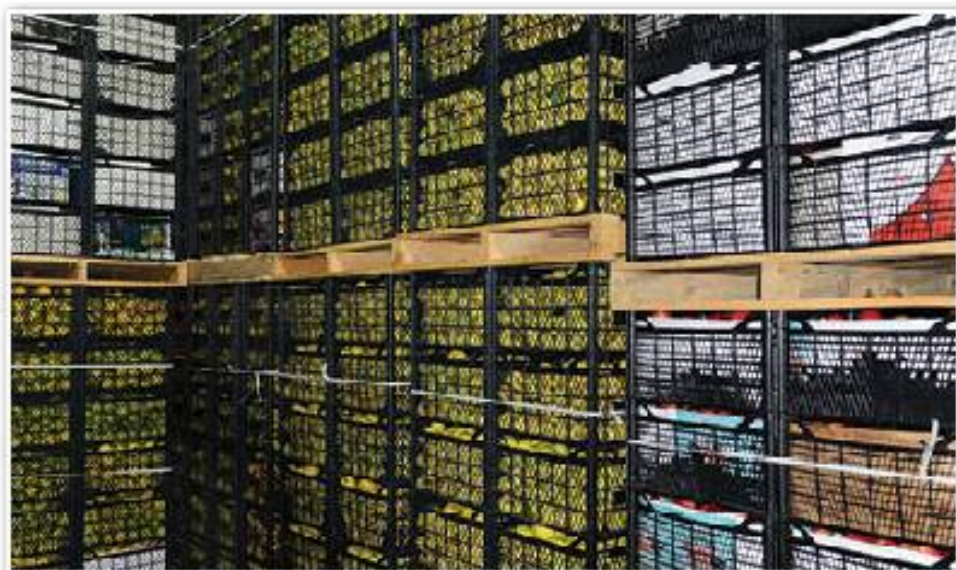

- 公司名称**
注册地址
地址
电话号码
网址
电子邮箱
联系人
建立日期

- : NIKFA 农业有限公司
 : 苹果包装与贮存
 : 土耳其Niğde省Organized工业园区第911号街7号
 : 0 368 226 30 40 + 传真 : 0 368 226 46 50
 : WWW.NIKFA.COM.TR
 : info@nikfa.com.tr
 : KADRI SARIN
 : 2006

1. 公司历史
 2. 经营范围
 3. 生产产品
 4. 生产容量
 5. 员工人数
 (直接 - 间接)
 6. 销售

: 2006年成立的公司在2008年在Niğde工业园区里开始营业了。NIKFA农业有限公司是Niğde的领导公司

- : 生产厂家 和 服务
 : 苹果包装与贮存服务

: 1800 个苹果/年, 25 个苹果/天

员工人数	9	人员	5
间接	7	间接	1

: NIKFA





Ticaret Ünvanı : Meva Gıda Tar. Soğuk Hava Deposu İn.Pat Nak. Tic.Ltd.Şti

Faaliyet Göst. Sektör : Gıda Depolama

Adres : Dündarlı Kasabası NIĞDE

Telefon : 0 368 759 70 14 • Faks : 0 368 759 70 14

E-mail : meva-51@hotmail.com

Firma Yetkilisi : Hüseyin CÜMÜĞ

Kuruluş Yılı : 2009

1.Kısa tarihçesi : Firmamız 2009 yılında kuruldu. Meyve depolama hizmeti vermektedir.

2.Ana faaliyet konusu : Hizmet

3.Ürettiği ürünler : Meyve Depolama Hizmeti

4.Üretim Kapasitesi : 2.000 ton/yıl

5.Çalışan sayısı (mavi yaka - beyaz yaka)

Çalışan Sayısı	4	İçerik	3
İçerik	1	Mühendis	0





Trade Name	: Mavi Food Agriculture Cold Storage Facilities International Trade Limited Company		
Activity Sector	: Fruit Storage		
Address	: Dumlupınar Town Niğde		
Telephone	: 0 388 229 70 14 • Fax: 0 388 229 70 14		
E-mail	: mavi-01@hotmail.com		
Company Official	: Hüseyin Güneş		
Founding Year	: 2009		
1.Brief History	: Our company was established in 2009. It serves in the industry of fruit storage.		
2.Main Activity	: Service		
3.Product	: Fruit storage service		
4.Production Capacity	: 2.800 (ton/year fruit)		
5.Number of Employees (SUB-ONER - KİŞİ ÖZGİR)	Number of Employees		
	Official	4	Maner
		1	Engineer



Company Name	: MEPA High Quality Cold Storage and Fruit Storage International Trade Limited Company
Product Name	: Fruit Storage
Address	: Niğde Dumlupınar Town Niğde
Telephone	: 0 388 229 70 14 • Fax: 0 388 229 70 14
E-mail	: mavi-01@hotmail.com
Investor	: HÜSEYİN GÜNEŞ
Founding Year	: 2009

1. Company History : We established our company in 2009. We serve in the industry of fruit storage.
2. Main Activity : Service
3. Production : Fruit storage service
4. Production Capacity : 2.800 (ton/year)

5. Number of Employees (Sub-Owner - Person)	Employee	4	Person	3
	Official	1	Engineer	1



Toprak Sođuk Hava Deposu



Ticaret Ünvanı : Toprak Sođuk Hava Deposu Gıda Tar. Hay. Nak. Sat. ve Tic. Ltd. Şti

Faaliyet Göst. Sektör : Depolama

Adres : Çakıllık Mevdi Sazlıca Kasabası Niğde

Telefon : 0 368 743 40 41 • Faks : 0 368 743 40 41

Firma Yetkilisi : Mahmut Toprak

Kuruluş Yılı : 2012

1.Kısa Tarihçesi : 2012 yılında kurulan firmamız meyve depolama hizmeti ile faaliyet göstermektedir.

2.Ana faaliyet konusu : Ticaret, Hizmet

3.Ürettiđi ürünler : Depolama

4.Üretim Kapasitesi : 1.500 ton/yıl depolama

5 Çalıřmı sayısı (mavi yıla - beyaz yıla)

Çalıřan Sayısı	2	1	0
(mavi yıla - beyaz yıla)	1	1	0





Trade Name	: Labrak Cold Storage Food Agriculture Infrastructure Development / Sıcaklıkta Saklama / Industry and Trade Limited Company			
Activity Sector	: Storage			
Address	: Çakırli Region Eastern Town Niğde			
Telephone	: 0 388 240 40 41 • Fax: 0 388 240 40 41			
Company Official	: Mahmut İsaiođ			
Foundation Year	: 2012			
1 Brief History	: Our company established in 2012 serves in the industry of fruit storage.			
2 Main Activity	: Trade, service			
3 Products	: Storage			
4 Production Capacity	: 1.500 tons storage per year			
5 Number of Employees (personnel - vatan vatan)	Number of Employees	4	Woman	1
	Official	1	Employee	0



Company Name	: TOPRAK Sıcaklıkta Saklama ve Tarım Altyapısı Sanayi ve Ticaret A.Ş.		
Company Type	: Saklama		
Address	: Türkiye Cumhuriyeti Niğde ili Çakırli Bölgesi		
Telephone	: 0 388 240 40 41 • Fax: 0 388 240 40 41		
Owner	: MAHMET İSAIOĐ		
Establishment Year	: 2012		
1. Company History	: 2012 yılında kurulmuştur ve meyve saklama hizmeti vermektedir.		
2. Main Activity	: Ticaret, Hizmet		
3. Production	: Saklama		
4. Production Capacity	: 1.500 ton saklama kapasitesi		

5. Number of Employees (personnel - vatan vatan)	Personnel	2	Personnel	1
	Official	1	Employee	0



İsaret Ünvanı : Seher Gıda Tarım Nakliye San.Tic.Ltd.Şti
Faaliyet Böl. Sektör : Depolama
Adres : Bulçel Kısabası NIĞDE
Telefon : 0 533 216 51 23
Hıma Yetkisi : Özata Eroğan
Kuruluş Yılı : 2000

1.Kısa tarihçesi : Depomuz 2000 yılında faaliyete geçmiş olup hizmetine devam etmektedir.

2 Ana faaliyet konusu : Hizmet

3.Uretilen ürünler : Meyve Depolama Hizmeti

4.Üretim Kapasitesi : 1.200 ton

5.Çalışan sayısı

Çalışan Sayısı	2	İçer	2
İçer	0	Mühendis	0





Trade Name	: Yelha Food/Fariculture Inrahobation Industry and Trade Limited Company			
Activity Sector	: Storage			
Address	: Bulvarı Turun - Niğde			
Telephone	: 0 500 216 51 20			
Company Official	: Devta Fiangin			
Foundation Year	: 2000			
1.Brief History	: Our storeroom entered into service in 2000, it continues to serve.			
2.Main Activity	: Service			
3.Products	: Fruit storage			
4.Production Capacity	: 1.200 tones			
5.Number of Employees	Number of Employees	2	Maner	2
ISSUE 0002 - 0009 0003	Official	0	Engineer	0



Company Name	: SEZEP 曹廷友农产品上海有限公司			
Activity Sector	: Storage			
Address	: 土耳其Samsun省BARSIZLIK镇			
Telephone	: 0 500 216 51 20			
Official	: SEZATA ERDOGAN			
Foundation Year	: 2006			
1. Company History	: 我寒冷的天气店2006年开始仍继续营业吉益。			
2. Main Activity	: 服务			
3. Production Products	: 水果储存设备			
4. Production Capacity	: 1.200 吨			
5. Number of Employees	员工人数	2	人员	2
(Official - 0000)	有效	0	二保特	0



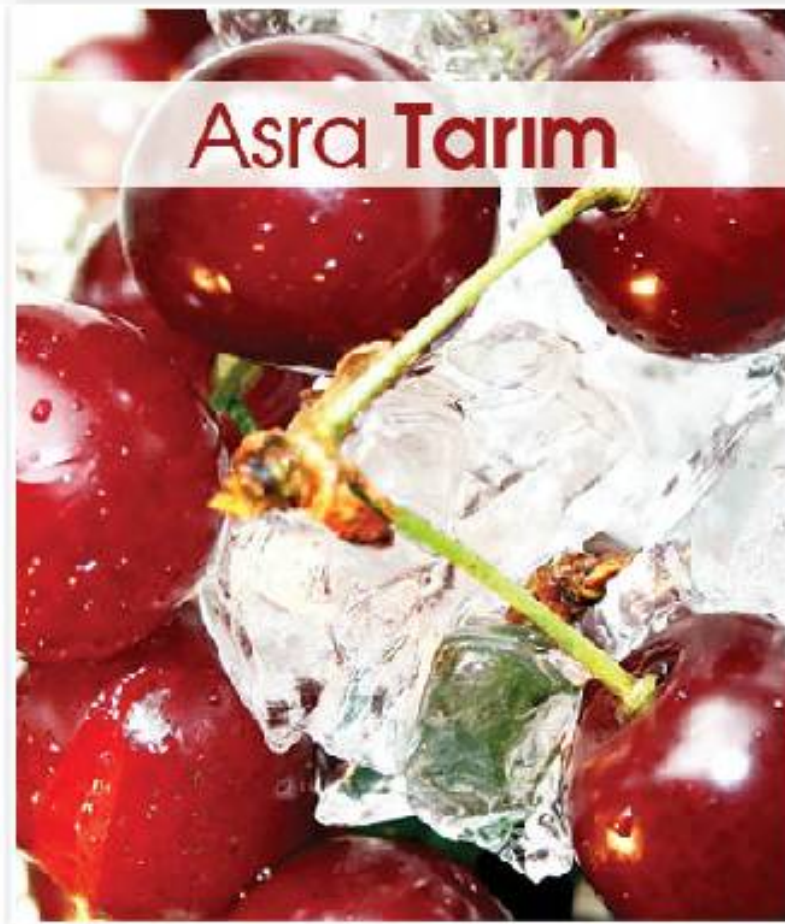

İsaret Ünvanı : Asra Tarım Ltd.Şti
Faaliyet Göst. Sektör : Gıda Depolama
Adres : Budemdere Kasabası Çulmurdı/NİĞDE
Telefon : 0 537 420 43 65
Firma Yetkilisi : Duran Eryılmaz
Kuruluş Yılı : 2011

1.Kısa tarihçesi : Firmamız 2011 yılında kurulmuş olup meyve depolamasında soğuk hava deposu hizmeti vermektedir.

2 Ana faaliyet konusu : Hizmet

3.Uretilen ürünler : Meyve Depolama Hizmeti

4.Üretim Kapasitesi : 1000 ton/yıl depolama kapasitesi

5.Çalışan sayısı

Çalışan Sayısı	2	İçerik	1
(mavi yaka - beyaz yaka)	İçerik	Mühendis	0





Trade Name	: Aşa Bahçecilikler Limited			
Activity Sector	: Food Storage			
Address	: Bulvarı No: 10 / Çarşı / Niğde			
Telephone	: 0 307 428 48 00			
Company Official	: Duran Eymür			
Foundation Year	: 2011			
1.Brief History	: Our company was established in 2011, serves in the industry of cold storage for fruit.			
2.Main Activity	: Service			
3.Product	: Fruit storage service			
4.Production Capacity	: 1000 tonne storage capacity per year			
5.Number of Employees (blue-collar with collar)	Number of Employees	2	Maner	1
	Ornak	1	Şirket	0



公司名称	: AŞA 农业有限公司			
营业范围	: 食物储存			
地址	: 土耳其 Niğde Çarşı Bulvarı No: 10 / Çarşı / Niğde			
联系电话	: 0 307 428 48 00			
联系人	: DURAN EYMÜR			
成立时间	: 2011			
1. 公司简介	: 我们公司2011年建立了。在提供食物储存服务。			
2. 经营范围	: 服务			
3. 生产产品	: 水果储存服务			
4. 生产产量	: 1000 吨每年			
5. 员工人数 (蓝领 - 白领)	员工人数	2	人员	1
	农场	1	二保特	0



Ticaret Ünvanı

: Ahiler Süt Gıda Tarım Hayvancılık Nakliye Ziraat Tarım Aletleri Sanayi Ve Ticaret Limited Şirketi

Faaliyet Göst. Sektör

: Gıda

Adres

: Bekir Kasabası NİĞDE

Telefon

: 0 388 707 47 45 • Faks : 0 388 707 47 45

Firma Yetkilisi

: Ahmet Demirkaparan

Kuruluş Yılı

: 2010

: 2010 yılında Niğde Merkezine bağlı edikli kasabasında hayvancılık üzerine kurulmuş süt toplama ve potates hububul üretimini yaparak faaliyetlerine devam etmektedir.

1. Kısa tarihçesi

2. Ana faaliyet konusu : İmalatçı+Ticaret

3. Ürettiği ürünler : SÜT, potates, hububul

4. Üretim Kapasitesi : 7 ton/gün süt üretimi

5. Çalışan sayısı

(mavi yaka - beyaz yaka)

Çalışan Sayısı	4	İst.	3
İst.	1	Milvans	0





Trade Name

: Ahia: IMA Food Agriculture Stockbreeding Yatırım Yatırım Aktif Kültür Faktör Ekipmanları İmalat ve Ticaret Limited Company

Activity Sector

: Feed

Address

: Çiftlik Town Niğde

Telephone

: 0 368 262 42 40 • Fax: 0 368 262 42 40

Company Owner

: Ahmet Lemikobatan

Foundation Year

: 2010

1.Direktör

: Our company was established in Niğde-Eski Town in 2010, it continues to produce milk, potatoes and cereals.

2.Niçin Aktivite

: Manufacture + Trade

3.Ürünler

: IMA, potatoes, cereals

4.Produksiyon Kapasitesi

: 7 tonlar milk production per day

5.Sanayi İşletmeleri (Bünyesinde) İşletmeler

Number of Employees	4	Menek	2
Çiftlik	1	Şirketler	1



Şirket Adı

: AHIA İMA Gıda Tarım ve Hayvancılık Yatırım ve Ticaret A.Ş.

Şirket Türü

: Şirket

Adres

: Türkiye Cumhuriyeti Niğde

Telefon Numarası

: 0 368 262 42 40 • Faks: 0 368 262 42 40

Sorumlu Kişi

: AHIA İMA GIDA TARIM VE HAYVANCILIK

Kuruluş Tarihi

: 2010

1. Şirket Tarihi

: 2010 yılında İMA Gıda Tarım ve Hayvancılık tarafından kurulmuştur. Gıda ve hayvancılık sektöründe faaliyet göstermektedir.

2. İşletme Türü

: Üretim + Ticaret

3. Ürünler

: IMA, patates, tahıl

4. Üretim Kapasitesi

: 7 tonlar / gün

5. İşletme Alanı

: Çiftlik - Niğde

6. İşletme Alanı (Bünyesinde) İşletmeler

İşletme Alanı	4	Personel	2
Çiftlik	1	Şirketler	1



Ticaret Ünvanı

: Alınhaller Tarım Ve Hayvancılık Gıda İnşaat Metal Temizlik İ İzmelleri Sahayı Ve Ticaret Limited Şirketi

Faaliyet Göst. Sektör

: Hayvancılık

Adres

: Paşaköprü Cadd. Erdogdu Apt. No: 11 Niğde

Telefon

: 0 368 233 51 50 • Faks: 0 368 233 51 50

Firma Yetkilisi

: Yildirim Uysal

Kuruluş Yılı

: 2010

1. Kısa tarihçesi

: 2010 yılında kurulan firmamız Niğde İli Alınhisar İlçe- sinde süt sığırcılığı ve besli alanında ve tarımda faali- yet göstermektedir.

2. Ana faaliyet konusu

: İmalatçı+Ticaret

3. Ürettiği ürünler

: Süt, damızlık düve ve et üretimi

4. Üretim Kapasitesi

: Yıllık 1400 ton/süt 35 ton et üretimi

5. Çalışan sayısı

(mavi yaka - beyaz yaka)

Çalışan Sayısı	0	10	3
İdari	3		
Mühendis			0



**Trade Name**

: Akheller Agriculture and Stockbreeding Food Cokstruction
Metal Clod and Services Industry and Trade Limited Company

Activity Sector

: Stockbreeding

Address

: Patatogul Street Erdođu Apartment No.11 Niđda

Telephone

: 0 388 230 51 00 • Fax: 0 388 230 51 00

Company Official

: İdris Ural

Foundation Year

: 2013

1.Direktifleri

: Our company established in 2010 operates in the industry of
dairy farming, stock and agriculture

2.Nicir Aktivit

: Manufacturer + Trade

3.Prodakt

: Milk, slaughtering haifor and meat products

4.Production Capacity

: 1400 tonnes milk per year, 36 tonnes meat production

5.Number of Employees

(2020-2021-2022)

Number of Employees	Men	Women
2020	0	0
2021	0	0
2022	0	0

**Company Name**

: AKHELLER Agriculture and Stockbreeding Food Cokstruction

Company Sector

: Dairy

Address

: Patatogul Street Erdođu Apartment No.11 Niđda

Telephone

: 0 388 230 51 00 • Fax: 0 388 230 51 00

Official

: İDRIS URAL

Foundation Year

: 2013

1. Company History

: 2013 year established company, in Niđda province ALPTEKLER is producer, breeder, stock and meat products.

2. Business Sector

: Dairy + Trade

3. Production Products

: Milk, slaughtering haifor, meat production

4. Production Capacity

: 1400 tonnes milk per year, 36 tonnes meat production

5. Number of Employees

(2020-2021-2022)

Number of Employees	Men	Women
2020	0	0
2021	0	0
2022	0	0



Ticaret Unvanı

: BÜSDEMİR Tatım Hayvancılık Elektronik Ev Eşyaları İnşaat Mühendislik Turizm Sanayi Ve Ticaret Limited Şirketi

Faaliyet Göst. Sektör

: Tarım/Hayvancılık

Adres

: Belediye Sarayı C Blok Kat:2 No:4 NİCDE

Telefon

: 0 388 233 24 33 - Faks :0 388 233 24 33

E-mail

: ctidstrd@hotmail.com

Firma Yetkilisi

: Hacıhan Akkoç

Kuruluş Yılı

: 2010

1. Kısa tarihçesi

: Firmamız 2010 yılında kurulmuş olup,süt sağıcılığı ve damızlık hayvan yetiştiriciliği alanında hizmet vermektedir.

2. Ana faaliyet konusu

: İmalatçı-Ticaret

3. Ürettiği ürünler

: Süt, damızlık döl ve tosun

4. Üretim Kapasitesi

: Yıllık 220 ton süt,100 adet/yıl döl ve tosun

5. Çalışan sayısı

(mavi yaka - beyaz yaka)

Çalışan Sayısı	2	İş	1
İşçi	1	Müdürler	0





Trade Name

: Susukher Agriculture Stockbreeding Electronic Household Appliances Curatorial (Egipnening) Turan (Turkey) and Trade Limited

Activity Sector

: Agriculture/Stockbreeding

Address

: City Hall C Block the 2nd floor no:4 Niğde

Telephone

: 0 368 233 24 33 • Fax: 0 368 233 24 33

E-mail

: ariaktd@hotmail.com

Company Official

: Hasan Akkas

Foundation Year

: 2010

1.Brief History

: Our company was established in 2010, it serves in the field of dairy farming and breeding

2.Main Activity

: Manufacturer / Trade

3.Products

: Milk, breeding heifer and bullock

4.Production Capacity

: 250 litres milk per year, 100 heifers and bullocks per year

5.Number of employees
(blue-collar – white collar)

Number of Employees	White	Blue
Official	3	0



Company Name

: SUSUKHER Agriculture Stockbreeding Electronic Household Appliances Curatorial (Egipnening) Turan (Turkey) and Trade Limited

Address

: Niğde/Center

Address

: Cumhuriyet State Administration Building C Block 4/F

Telephone

: 0 368 233 24 33 • Fax: 0 368 233 24 33

E-mail

: ariaktd@hotmail.com

Investor

: HASAN AKKAS

Establishment Date

: 2010

1. Company History

: 2010 year established company, Niğde and breeding dairy cattle industry activity.

2. Business Scope

: Production / Trade

3. Production Products

: Milk, breeding heifer and bullock

4. Production Capacity

: 250 litres milk/year, 100 heifers and bullocks per year

6. Employee Number
(blue-collar – white)

Employee Number

2

Personnel

1

Official

3

Blue-collar

0





Ticaret Ünvanı

: Gökcebe Tarım Hayvancılık İnşaat Turizm Petrol İthalat İhracat Sanayi Ve Ticaret Limited Şirketi

Faaliyet Göst. Sektör

: Süt sağıcılığı ve damızlık Üretimi

Adres

: Selçuk Mah. Dr.Devlet Bağcı Bul. No:126 NİĞDE

Telefon

: 0 388 713 78 40 • Faks :0 388 713 78 40

Firma Yetkilisi

: Ali Cengiz Demirtay

Kuruluş Yılı

: 2009

: 1997'den beri sektörde faaliyet gösterilmekteyiz. Firmamız 2009 yılında kurumsal yapıya kavuşmuş olup süt sağıcılığı ve damızlık gebe dölve Üretiminde hizmet vermektedir.

1.Kısa tarihçesi

2.Ana faaliyet konusu : İmalatçı

3.Ürettiği ürünler

: Süt-damızlık gebe dölve ve besi dölvesi

4.Üretim Kapasitesi

: 1000 lt/gün süt

5.Çalışan sayısı

(mavi yaka - beyaz yaka)

Çalışan Sayısı	2	İst	1
İst	1	Mihmanlık	0





Trade Name : Gökceba Agriculture Stockbreeding Livestockch Tuzum Paketlenmiş İhracat Export Industry and Trade Limited Company

Activity Sector : Dairy farming and breeding production

Address : Celalîk Neighbourhood Dr.Davut Bahçeli Avenue No: 126 Niğde

Telephone : 0 388 210 78 40 • Fax : 0 388 210 78 40

Company Official : Ali Cahaz Demirbaş

Foundation Year : 2009

1.Brief History : We have been operating in the sector since 1997. Our company has gained institutional structure in 2009 and serves in the industry of dairy cattle and breeding heifers.

2.Main Activity : Milk production

3.Products : With breeding heifer and livestock

4.Production Capacity : 1000 liter milk per day

5.Number of Employees

Number of Employees	2	1
Official	1	0
Contract		



Company Name : GÖKCEBA ZARFIYAN İHRACAT VE İHRACAT İŞLETİM VE TİCARET LİMİTED ŞİRKETİ

Activity Sector : Dairy production and breeding production

Address : Celalîk Neighbourhood Dr.DAVUT BAHCELI AVENUE NO:126

Telephone : 0 388 210 78 40 • Fax : 0 388 210 78 40

Company Official : ALI CAHAZ DEMIRBAS

Foundation Year : 2009

1. Company History : 1997 year started in this sector. 2009 year institutionalized company and started to produce milk and breeding heifer.

2. Main Activity : Production

3. Production Products : Milk and breeding heifer production

4. Production Capacity : 1000 liter milk per day

5. Number of Employees

Number of Employees	2	1
Official	1	0
Contract		



- Ticaret Ünvanı** : Arbes Ar Besi Et Ve Süt Ürünleri Sanayi Ve Ticaret Limited Şirketi
- Faaliyet Göst. Sektör** : Hayvancılık
- Adres** : Bereke Köyü Bar/ Niğde
- Telefon** : 0 368 737 45 68 • Faks : 0 368 737 45 68
- Firma Yetkilisi** : Adem İlan
- Kuruluş Yılı** : 2011
- 1.Kısa Tarihçesi** : Firmamız 2011 yılında kurulmuş olup,damızlık koyun yetiştirmektedir.
- 2.Ana faaliyet konusu** : İmalatçı-Ticaret
- 3.Ürettiği ürünler** : Kuzu Üretimi
- 4.Üretim Kapasitesi** : 2500 kuzu/yıl
- 5 Çalışan sayısı** (mavi yata - beyaz yata)

Çalışan Sayısı	4	3
İçer	1	0
İlkanda		



**Trade Name**

: Akbas Ar Bas Meat and Milk Products Industry and Trade Limited Company

Activity Sector

: Stockbreeding

Address

: Sarikaya Village/Sarı Niğde

Telephone

: 0 368 232 48 68 + Fax: 0 368 232 48 68

Company Official

: Arslan Hın

Foundation Year

: 2011

1.Brief History

: Our company was established in 2011, raises breeding sheeps.

2.Main Activity

: Manufacturer + Trade

3.Products

: Lamb breeding

4.Production Capacity

: 2000 lambs per year

**Number of Employees
(Manufacturers - with/without)**

Number of Employees	4	Manuel	3
Official	1	Engineer	0

**Company Name**

: AKBAS AR BAS MEAT AND MILK PRODUCTS INDUSTRY AND TRADE LIMITED COMPANY

Company Sector

: Stock

Address

: Sarikaya Village/Sarı Niğde

Telephone Number

: 0 368 232 48 68 + Fax: 0 368 232 48 68

Official

: ARSLAN HIN

Foundation Year

: 2011

1. Company History

: 2011 year established company, raising breeding sheeps.

2. Main Activity

: Manufacturer + Trade

3. Production Products

: Lamb

4. Production Capacity

: 2000 lambs per year

**5. Number of Employees
(Manufacturers - with/without)**

Number of Employees	4	Manuel	3
Official	1	Engineer	0



Ticaret Ünvanı : Hisbe Tarım Hayvancılık İnşaat Eğitim Ve Ticaret Sahayı Limited Şirketi

Faaliyet Göst. Sektör : Hayvancılık, süt, diğve., besl

Adres : Yehi Mah. Akras Kasabası Niğde

Telefon : 0 368 237 53 17 • Faks : 0 368 237 53 17

E-mail : hisbe@hotmail.com.tr

Firma Yetkilisi : Murat Karakuzu

Kuruluş Yılı : 2008

1. Kısa tanıtması : 2005 yılında Behçet göç tarafından kurulan firma 2008 yılında limited şirket olarak faaliyetine devam etmektedir.

2. Ana faaliyet konusu : İmalatçı Ticaret

3. Ürettiği ürünler : Süt, besl, damızlık diğve

4. Üretim Kapasitesi : 300 ton/süt, 10 ton/yıl et

5. Çalışan sayısı

	Çalışan Sayısı	2	Yıl	1
(mavi yaka - beyaz yaka)	İçer	1	Muhonda	0



**Trade Name**

: Hube Agriculture Stockbreeding and Construction Education and Trade Industry Limited Company

Activity Sector

: Stockbreeding, milk, meat, stock

Address

: Yahi Neighbourhood/Milas Town Nigde

Telephone

: 0 368 237 51 17 • Fax: 0 368 237 51 17

E-mail

: hube@hbmil.com.tr

Company Official

: Mustafa Karatas

Foundation Year

: 2008

1.Brief History

: Our company established by Behcet Goc in 2008 has continued to operate as a limited company since 2008.

2.Main Activity

: Manufacturer + Trade

3.Products

: Milk, stock, meat

4.Production Capacity

: 350 tons milk per year, 10 tons meat per year

**5.Number of Employees
(SUB-CORP - NOT 0000)**

Number of Employees	Male	Female
4	1	3
1 (Total)	1	0

**Company Name**

: BESENE 农业养殖建设教育上商有限公司

Product Name

: 鸡蛋、牛奶、小奶牛、育肥

Address

: 土耳其NICIDE省MILAS镇Yahi

Telephone

: 0 368 237 51 17 • 传真 : 0 368 237 51 17

E-mail

: b1506807@163.com.cn

Investor

: MUSTAFA KARATAŞ

Establishment

: 2008

1. Company History

: 2008年BESENE GOC 建立的个人独资企业, 2008年制度上商有限公司了。

2. Main Activity

: 生产厂家 + 商业

3. Production Products

: 牛奶、鸡蛋、养殖小奶牛

4. Production Capacity

: 350 吨牛奶/年, 10 吨肉/年/年

5. Employee Count

Employee Count (Sub-corp - Not 0000)	Male	Female
4	1	3
1 (Total)	1	0



İsaret Ünvanı : Kapadokya Organik Tarım İşletmesi

Faaliyet Göst. Sektör : Tarım-Hayvancılık

Adres : Ortaykırı İl Sitesi B Blok No.23 NİĞDE

Telefon : 0 388 233 16 56 • Faks : 0 303 233 16 56

Web Adresi : www.kapadokyatarim.com.tr

E-mail : yunekayit51@hotmail.com

Firma Yetkilisi : Frol Yücel Soytu

Kuruluş Yılı : 2007

1.Kısa tarihçesi : 2007 yılında kurulan firmamız, süt, gebe dölve ve yem bİkkisi üretimi ile faaliyetine devam etmektedir.

2.Ana faaliyet konusu : Ticaret

3.Ürettiği ürünler : Soğutulmuş süt, damızlık dölve, yem bİkkisi

4.Üretim Kapasitesi : 3500 ton/yıl süt, 100 adet gebe dölve, 7100 ton/yıl yem bİkkisi

5.Çalışan sayısı (mavi yaka - beyaz yaka)

Gözetim Sayısı	1	İşçi	7
İşçi	0	İhtisastı	0

6.Marka : Kapadokya Organik





Trade Name	: Kıpçaklırda Ülkemiz Ahiçululu Htm			
Activity Sector	: Agriculture and Stockbreeding			
Address	: Ornykent Sile B Blok No.20 Niğde			
Telephone	: U 068 236 16 00 + fax: U 068 233 16 00			
Web Address	: www.kipcaklyotatarin.com.tr			
E mail	: yucelsoylu61@hotmail.com			
Company Official Franchising Year	: Erol Yucel Soylu -2007			
1.Brief History	: It was established in 2007 and products milk, pregnant heifer and foal calf.			
2.Main Activity	: Trade			
3.Products	: Cooled milk, breeding heifer, foal calf			
4.Production Capacity	: 200 tonnes milk per year, 100 pregnant heifers, 2000 small foal calves per year			
5.Number of employees (blue-collar - white collar)	Number of Employees	1	Menor	2
6.Brand	Çıkarıl	0	Çıkarılm	0
	: Kıpçaklırda Organik			



公司名称	: KIPÇAKLI RDA ÜLKEMİZ AHIÇULULU HİTİM			
注册地址	: 农业-畜牧业			
地址	: 土耳其 NIĞDE 省 ORNYKENT 公寓 2 楼 20 号			
电话号码	: + 90 368 236 16 00 + 传真 : + 90 368 233 16 00			
网址	: www.kipcaklyotatarin.com.tr			
电子邮箱	: yucelsoylu61@hotmail.com			
创始人	: EROL YUCEL SOYLU			
成立日期	: 2007			
1. 公司历史	: 2007 年建立的公司，生产各种乳制品，并饲养小牛，开展业务活动。			
2. 经营范围	: 商业			
3. 生产产品	: 冷却的乳制品，怀孕的小牛，小牛			
4. 生产容量	: 550 吨牛奶/年，100 个怀孕的小牛，2100 头小牛/年			
5. 员工人数 (蓝领 - 白领)	员工人数	1	人员	2
6. 品牌	品牌	0	品牌	0
	: KIPÇAKLI RDA ORGANİK			



Ticaret Ünvanı : Ecemiş Alabalık Üretim Tesisi İht. İhr. Turizm San. ve Tic. Lhd. ŞH
Faaliyet Göst. Sektör : Balık Üretimi
Adres : Perşembe Pazari Emlak Apt. No: 1 Niğde
Telefon : 0 368 737 73 44 • Faks: 0 368 737 73 44
E-mail : serhatecemis@hotmail.com
Firma Yetkilisi : Cengiz Ecemiş
Kuruluş Yılı : 1991

1. Kısa tarihçesi : 1991 yılında kurulan firmamız, alabalık üretimi ve pazarlaması yapmaktadır.

2. Ana faaliyet konusu : İmalatçı+Ticaret

3. Ürettiği ürünler : Alabalık

4. Üretim Kapasitesi : 100 ton/yıl

5. Çalışan sayısı (mavi yaka - beyaz yaka)

Çalışan Sayısı	8	İht.	5
İçer	7	Mühendis	1





Trade Name : ECMS Trout Hatchery Imbati Export, Culture, Trade and Industry Limited Company
Activity Sector : Fish Production
Address : Patembe Road, Ersoy Abatement No:1 Niğde
Telephone : 0 360 282 28 44 • Fax: 0 360 282 28 44
E-mail : seras@ecmsni.com
Company Official : Cahide Ecemis
Foundation Year : 1991
1. Brief History : Our firm established in 1991 product trout and does marketing of trout.
2. Main Activity : Manufacturer + Trade
3. Products : Trout
4. Production Capacity : 100 tonnes per year

Number of Employees (Çalışanlar - çalışan sayısı)	Full-time or Part-time		Women	
	Official	Contract	Employee	Contract
	2	0	0	0
	2	0	0	1



Company Name : ECMS Trout Production and Trade Limited Company
Business Sector : Fish Production
Address : Patembe Road, Ersoy Abatement No:1 Niğde
Telephone : 0 360 282 28 44 • Fax: 0 360 282 28 44
E-mail : seras@ecmsni.com
Official : CAHİDE ECİMS
Foundation Year : 1991

1. Company History : 1991 year established company production and trade trout.
2. Business Sector : Manufacturer + Trade
3. Products : Trout
4. Production Capacity : 100 tonnes per year

5. Employee Number
(Official - Contract)

Employee Number
(Official - Contract)

5
2

Personnel
(Official - Contract)

5
1





İsaret Ünvanı : Yaldızlar Su Ürünleri Ltd. Şti
Faaliyet Göst. Sektör : Restoran-motel-çanta baki-büte
Adres : Çiftlikhan Kısakuzası Saklıbahçe Tesisleri NİĞDE
Telefon : 0 388 531 22 77 - Faks : 0 388 531 22 77
Web Adresi : www.saklibahcealabalik.com
E-mail : saklibahcealabalik@hotmail.com
Firma Yetkilisi : Muratlıp Yalın
Kuruluş Yılı : 2005

: 2005 yılı Antalya'da MUSTAFA KEMAL ÜNİVERSİTESİ Su Ürünleri fakültesini bitirdikten sonra memleketim Çiftlikhan'a geldim. Burada Torosların zirvesinden akan buz gibi taze suyun bosa gittiğini ve bir Alabalık çiftliğinin eksikliğini gördüm. Hem mesleğimi icra etmek hemde bu boşluğu doldurmak için Ağustos 2005 yılında Yaldızlar su Ürünleri Ltd.Şti kurdum. Aynı yıl Kendi araştırmalarımla Saklıbahçe tesislerini dikkat ve yoğun çabalarla kurduğum aralıdan Haziran 2006'da Saklıbahçe Alabalık Adli altında hizmete başladık. İ hizmete girdiğimiz 2006 yılından bu tarafa Saklıbahçe Alabalık tesisi olarak bir değeri müşterilerimize kaliteli hizmet ve sağlıklı ürünler sunmayı kendimize ilke edindik. Bundan sonrada Saklıbahçe alabalık tesisi olarak müşterilerimizin memnuniyetini kendimize ilke edinecek hizmet çitimiz yükseltmeye devam edeceğiz.

1.Kısa tarihçesi

2.Ana faaliyet konusu : Ticaret

3.Ürettiği Ürünler : Restoran-motel-çanta baki-büte

4.Çalışan sayısı

Çalışan Sayısı	15	13
(mavi yaka - beyaz yaka)	1	1





İsaret Ünvanı : Ah Deri San. ve Tic.Ltd. Şti.
Faaliyet Göst. Sektör : Deri Üretimi
Adres : Bul Katında OSB 2A Cadd. No 2 Bul/NİĞDE
Telefon : 0 388 315 00 49 - Faks : 0 388 315 00 39
E-mail : arisoylarderi@hotmail.com
Firma Yetkilisi : Nuri Arsoy
Kuruluş Yılı : 1980

1.Kısa tarihçesi

: 1980'li yılın başında Ahmet Arsoy tarafından kurulan firmamız, kaliteli deri üretimini benimseyerek, Dışöncü kuşadın da katılımı ile bu ilkesini başarı ile devam ettirmektedir.

2.Ana faaliyet konusu : İmalatçı

3.Üretim Ürünleri : Ayakkabılık Deri

4.Çalışan sayısı (mavi yaka - beyaz yaka)	Çalışan Sayısı	İTİ	İTİ	İTİ
	10	6	4	0
	4	4	0	0





Trade Name : Ali Leather Industry and Trade Limited Company
Activity Sector : Leather production
Address : Bulvar Mimar Özalpınca/İnönü Ziraat 2A Street No:2 Bulvarı/Niğde
Telephone : 0 368 310 30 29 + Fax: 0 368 310 30 29
E-mail : ali@alileather.com
Company Official : Nuri Arsoy
Foundation Year : 1990

1.Brief History
 : In the early 1990s, as a company was established by Ahmet Arsoy, it continues successfully its business by adopting quality leather production with the participation of the third generation.

2.Main Activity
 : Manufacture

3.Products
 : Shoes leather

**4.Number of Employees
(blue-collar - white collar)**

Number of Employees	10	White	4
Other		Blue collar	



Company Name : ATE 尼威工商有限公司
Activity Sector : 皮革制造
Address : 土耳其SİGIRCIYOLU 2A 工业区 2A 号 2 号
Telephone : 0 368 310 30 29 + 电话 : 0 368 310 30 29
E-mail : ali@alileather.com
Investor : NURİ ARSOY
Establishment Year : 1990

1. Company History
 : 在 1990 年代初 AHAH ARSOY 成立生产高质量皮革了。昔日公司的高质量皮革制造实现了。
2. Business Scope
 : 生产 / 家
3. Production Products
 : 鞋革

**4. Employee Count
(blue-collar - white)**

Employee Count	10	White	4
Other		Blue collar	



İsaret Ünvanı : Erzil Deri Sat. ve Tic.Ltd. Şti.
Faaliyet Göst. Sektör : Deri
Adres : Bar Katma OSB Bar/NİĞDE
Telefon : 0 388 315 00 46 - Faks : 0 388 315 00 43
E-mail : erzilderi@hotmail.com
Firma Yetkilisi : Ayhan Fırın
Kuruluş Yılı : 1994

1.Kısa tarihçesi : 1994 yılında eski habakkhane’de faaliyet göstermeye başladı. 2010 yılında Bar Katma OSB’ye taşınmıştır

2.Ana faaliyet konusu : İmalatçı

3.Ürettiği ürünler : DÜYÜKBAĞ İHAM DERİ

4.Calışan sayısı

	Çalışan Sayısı	İçer	İçer	Mühendis
(mavi yaka - beyaz yaka)	16	7	14	0





Trade Name : Erzi Leather Industry and Trade Limited Company

Activity Sector : Leather

Address : Bor Mined Organized Industrial Zone 811/10106

Telephone : 0 368 310 30 40 + Fax 0 368 310 30 43

E-mail : erziinderi@hotmail.com

Company Official : Ayhan Esin

Foundation Year : 1994

Trade History : In 1984, it began its activities in the old factory. In 2007, it was moved to Bor Mined Organized Industrial Zone...

Main Activity : Manufacturing

Products : Diverse Leather

Number of Employees (Number of Employees)

Number of Employees	10	Women	74
(Number)	5	Engineers	0



Company Name

: ERZİN 皮革工业有限公司

Activity Sector

: 皮革

Address

: 土耳其sivas省bor县bor各种工业园区

Telephone

: 0 368 310 30 40 + 传真 : 0 368 310 30 43

E-mail

: erziinderi@hotmail.com

Owner

: AYHAN ERZİN

Establishment Year

: 1994

1. 公司历史

: 1994 年在老制革厂开始营业了，2007年搬到新的各种工业园区了。

2. 营业范围

: 生产皮革

3. 生产产品

: 牛皮皮

4. 员工人数

员工人数

10

人员

14

(男性 - 女性)

5

工程师

0





Ticaret Ünvanı

: Kirt Dericilik Mühendislik Oto Kuyumculuk Kimyevi Malzeme San.Tic.A.Ş

Faaliyet Göst. Sektör

: Ayakkabılık ve Çantalık Deri Üretimi

Adres

: Bor Kalma OSB No:23 Bor/Niğde

Telefon

: 0 368 311 35 66 • Faks :0 368 311 69 99

Web Adresi

: www.kirtderi.com.tr

E-mail

: kirtmustafa@kirtderi.com.tr

Firma Yetkilisi

: Kadir Kirt

Kuruluş Yılı

: 1957

: 1952 yılında Tahri KH tarafından Bor'da kurulan Kirt Deri A.Ş.,büyükbaş hayvan derisinden çanta ve ayakkabılık deri yapmakta beraber müşterilerinin farklı konularda beklentilerini de karşılamaktadır. Gerek deneyimi gerek modern teknolojiye katkideden tüzv vortrcncyl pichalp edilmiştir.

1.Kısa tarihçesi

2.Ana faaliyet konusu : İmalatçı

3.Ürettiği Ürünler

: Ayakkabı deri,Çanta Deri

4.Çalışan sayısı

(mavi yaka - beyaz yaka)

Çalışan Sayısı	16	İşçi	10
İşçi	8	İkhande	1

5.Sertifikaları

: ISO 9001





Trade Name : KİT Leather Confecting Auto Jewellery Chemical Materials Industry and Trade Ltd.

Activity Sector : Production of footwear and bag leather

Address : 201. Mıvca Organized Industrial Zone No:23 Bey/Nigde

Telephone : 0 388 011 36 66 • Fax : 0 388 01 49 99

Web Address : www.kitderi.com.tr

E-mail : yilmuric@kitderi.com.tr

Company Official : Kadir KİT

Foundation Year : 1992

1. Brief History : In 1985, KIT leatherline was established by Yilmuric KİT in Bey, it produces bag and shoe for 7 brands leather and accessories to customers in other fields. With its experience and modern technology, it takes standing firm as principle.

2. Main Activity : Manufacture

3. Products : Footwear leather, Bag leather

4. Number of Employees (blue-collar - white collar)

Number of Employees	70	White	70
Official	5	Employee	1

5. Certificates : ISO 9001



公司名称
营业类型
地址
电话号码
网址
电子邮箱
联系人
进出口商

• KİT皮革箱包汽车饰品化工材料
• 鞋类和箱包材料
• 土耳其Kocaeli@coe.com各种工业园区 20号
• 0 388 011 36 66 • 传真 : 0 388 011 49 99
• www.kitderi.com.tr
• yilmuric@kitderi.com.tr
• KADİR KİT
• ISO

1. 公司历史
2. 经营范围
3. 生产产品
4. 员工人数
(蓝领 - 白领)
5. 证书

• 在1985年KİT, KİT 建立的皮革公司, 用牛生产除了生产包和鞋以外提供顾客的要求, 公司目的是用最现代的机器和提供高质量的技术。

• 生产厂家
• 鞋类和箱包

员工人数	70	人员	70
行政	5	工程师	1

• ISO 9001



İsaret Ünvanı : Mamaklar Doğuş Deri A.Ş.
Faaliyet Göst. Sektör : Deri İmalatı
Adres : Bul Katında OSB 6. 7. 8 Ada Böl/NİĞDE
Telefon : 0 388 315 00 50 - Faks : 0 388 315 00 51
Hımcı Yetkilisi : Ali Rıza Mamak, Aydın Mamak
Kuruluş Yılı : 1985

1. Kısa tarihçesi

: 1985 yılında Dedemiz Rıza Mamak tarafından Deri İmalatında başlanmış daha sonra babamız Kemal Mamak tarafından İmalata devam edilmiş, şu an işletmemiz Rıza Mamak'ın torunları olan Ali Rıza Mamak ve Aydın Mamak tarafından modern tesislerde üretilmeye devam etmektedir.

2. Ana faaliyet konusu : İmalatçı

3. Ürettiği ürünler : Ayakkabı derisi, iç astarı

4. Üretim Kapasitesi : Yıllık 400 ton

5. Çalışan sayısı (mavi yaza - beyaz yaza)

Çalışan Sayısı	19	İç	15
(mavi yaza - beyaz yaza)	2	Mahanda	2

6. İhrac yapıldığı ülkeler : Rusya, Kazakistan, Almanya





Trade Name : MAMAKLAR DOKU Leather Inc.
Activity Sector : Leather production
Address : Bulvar Mimar Özalpınca/İnşaatçı Zeynep Hanım, 7111, B11/Sırtakıyacı/ Niğde
Telephone : 0 368 316 00 00 • Fax: 0 368 316 00 01
Company Owner : Ali Rıza Mamak, Aydin Mamak
Foundation Year : 1915
Brief History : In 1940, our company was established by our grandfather Ali Rıza Mamak. Then was continued to production by our father Kamal Mamak, now it is continued to production by our father Kamal Mamak's grandsons Ali Rıza Mamak and Aydın Mamak with modern facilities.
Main Activity : Manufacturer
Products : Footwear leather, finishing
Production Capacity : 400 shoes per year
Number of employees (blue-collar - white collar) :

Number of Employees	10	Maner	15
Çalışan	2	İşçi/İşvan	2

Export Countries : Russia, Kazakhstan, Germany



公司名称
营业性质
地址
电话号码
联系人
建立日期

1. 公司历史
 2. 营业范围
 3. 生产产品
 4. 生产容量
 5. 员工人数
 (蓝领 - 白领)
 6. 出口国

: MAMAKLAR DOKU皮革公司
 : 皮革制造
 : 土耳其VILLAGE NEW RESUR各种工业园Eh. Y. 2/3
 : 0 368 316 00 00 • 传真 : 0 368 316 00 01
 : ALI RIZA MAMAK, AYDIN MAMAK
 : 1915

: 在1940年我们的爷爷ALI RIZA MAMAK开始生产皮革了。然后我们爸爸KAMAL MAMAK也继续操作了。现在由我们ALI RIZA MAMAK, AYDIN MAMAK 在现代的工厂生产皮革。

: 生产厂家
 : 鞋皮、鞋小帮
 : 400 双/年

员工人数	10	人员	15
蓝领	2	二领	2

: 俄罗斯、哈萨克斯坦、德国



İsaret Ünvanı : Yalın Deri San. Tic. Ltd. Şti
Faaliyet Böl. Sektör : Deri İmalat
Adres : Bul Katma OSB Bul/NİĞDE
Telefon : 0 388 315 00 12 - Faks : 0 388 315 00 12
Firma Yetkilisi : Hasan Hüseyin Yalın
Kuruluş Yılı : 1980

1. Kısa tarihçesi : 1980 yılında bugüne deri imalat sektöründe faaliyet göstermektedir.

2. Ana faaliyet konusu : İmalatçı

3. Ürettiği ürünler : Ayakkabılık Deri

4. Üretim Kapasitesi : 5 ton/hafıza

5. Çalışan sayısı

Çalışan Sayısı	10	İç	0
(mavi yaka - beyaz yaka)	0	Mühendis	0

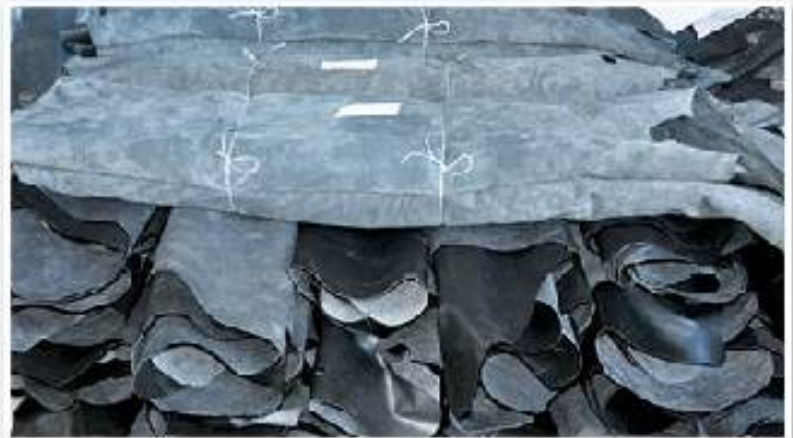



Trade Name : Yalın Leather Industry and Trade Limited Company
Activity Sector : Leather Production
Address : Bul Meneu Organizuel Industrial Zone Bul/Niğde
Telephone : 0 368 251 50 12 + Fax:0 368 251 50 12
Company Official : Harun Huseyin Yalın
Foundation Year : 2000
Chief History : It has operated in the industry of leather manufacturing since 2000
2.Main Activity : Manufacturer
3.Product : Furniture/leather
4.Production Capacity : 6 tons per week

5.Number of Employees (İşçilerle - işçi sayısı)	Number of Employees	10	Maner	0
	(TMan)	0	Regimek	0



Company Name : TALIN 鞋业 有限公司
Activity Sector : 皮革制造
Address : 土耳其Vanne省Sason县Sason工业园
Telephone : 0 368 215 00 12 + 传真 : 0 368 215 00 12
Company Official : HASAN HUSEYİN YALIN
Establishment Year : 2000

1. 公司历史 : 从2000年开始生产皮革。
 2. 主要业务 : 生产厂家
 3. 生产产品 : 鞋类
 4. 生产容量 : 4 吨/周

6. 员工人数 (五类 - 分列)	员工人数	10	人员	0
	有效	0	二保留	0



İsaret Ünvanı	: Sarchem Kimya A.Ş.
Faaliyet Böl. Sektör	: Deri Kimyasalları
Adres	: Bul Katında OSB Bul/NİĞDE
Telefon	: 0 388 315 00 66 - Faks : 0 388 315 00 67
Web Adresi	: www.sarchem.com
E-mail	: sarchem@sarchem.com
Firma Yetkilisi	: Ömer Sarıdemiranoğlu
Kuruluş Yılı	: 1990

Sarchem, yüksek kalitedeki deri kimyasallarını İstanbul'da Kurulu modern üretim tesislerinde üretmektedir ve Sarchem'in aynı zamanda Çin, Tayland, Meksika ve Almanya'da mevcut ofisleri bulunmaktadır. Sarchem uzun yıllara yaygın tecrübesini ve ulusal arada know-how'ini kullandıkları ürünlerini, 22 den fazla ülkeye ihraç etmektedir. Ayrıca Sarchem, ürünlerinin sağlığını ve etkili satışları tedarik zincirlerini ve teknik bilgilerini uygulamalarıyla birlikte sağlamaktadır. Bu servise, özel çözüm gerektiren veya özel ihtiyaçları bulunan her türlü uygulamalar da dahildir. Sarchem; giysi, ayakkabı, çamaşır, deri, otomobil aksesuarları ve diğer deri kimyasallarını geniş ürün yelpazesi ile sektöre en uygun seçenekleri, en yüksek kalite eşliğinde sunar. Sarchem ürünleri, müşterilerin ihtiyaçlarına tam olarak cevap verir ve Sarchem, servis hizmetleriyle müşterilerinin yüksek beklentilerine yardımcı olur.

1. Kısa tarihçesi

2. Ana faaliyet konusu : İmalatçı / Ticaret

3. Ürettiği ürünler : Deri Kimyasalları

4. Üretim Kapasitesi : 100 tnn

5. Çalışan sayısı	Çalışan Sayısı	4	bul	1
(mavi yaka - beyaz yaka)	İşçisi	0	İhtanda	3

6. Sertifikaları : ISO 9001

7. Marka : Sarchem

8. İhraç yaptığı ülkeler : Rusya, Çin, Hindistan, Pakistan, Meksika



Trade Name : SarChem Chemistry Inc.
Activity Sector : Leather Chemicals
Address : Bulvar Mimar Özalpınca/İnşaat Zonu Bulvarı/ Niğde
Telephone : 0 368 310 00 00 + fax: 0 368 310 00 07
Web Address : www.sarchem.com
E mail : sarchem@sarchem.com
Company Official : Ömer Sarıalemeciođlu
Franchising Year : 1998

1. Brief History

SarChem produces high quality leather chemicals in the modern production facilities in İstanbul and SarChem has had offices in China, Thailand, Mexico and Germany. SarChem exports to more than 22 countries by using its experience and international know-how. Also SarChem provides the products pre sales and post sales technical support and technical information with their application. All kind of applications, which require special solutions or needs, are included in this service. SarChem provides clothing, shoes, bags, upholstery and auto mobile upholstery leather's chemicals with a wide range and with a high quality. SarChem is responsible to the needs of its clients and SarChem helps its clients to achieve higher success with its services.

2. Main Activity : Manufacturer + Trade

3. Products : Leather Chemicals

4. Production Capacity : 100 tones

5. Number of Employees

Number of Employees	4	Worker	1
Official	0	Skilled	3

6. Certificates : ISO 9001

7. Brand : SarChem

8. Export Countries : Russia, China, India, Pakistan, Mexico



公司名称

营业范围

地址

电话号码

网址

电子邮箱

联系人

建立日期

: SARCHEM化学公司

: 皮革化学品

: 土耳其Mimar Özalpınca各种工业园区

: 0 368 310 00 00 + 传真 : 0 368 310 00 07

: www.sarchem.com

: sarchem@sarchem.com

: ÖMER SARIALEMECIOĐLU

: 1998

4. 公司概况

2. 营业范围

3. 生产产品

4. 生产容量

5. 员工人数

(熟练 / 初级)

6. 证书

7. 牌子

8. 出口国

: 生产厂家+贸易

: 皮革化学品

: 100 吨

员工人数

熟练

: 100 名

: SARCHEM

: 俄罗斯, 中国, 印度, 巴基斯坦, 墨西哥



员工人数	4	人数	1
熟练	0	二级师	3



Ticaret Ünvanı : Dündar Bugüne Gündem Gazetesi Form Basın Yayın Ltd. Şti.

Faaliyet Göst. Sektör : Gazete

Adres : Esenbey Mah. El Hacı Mahmut Cadd. No:5/P NİĞDE

Telefon : 0 388 233 52 00 • Faks : 0 388 213 20 51

E-mail : formgundem@hotmail.com

Kuruluş Yılı : 2006

1.Kısa tarihçesi : 2006 yılında bu yarıda günlük olarak gazete yayını ile faaliyetini sürdürmektedir.

2.Ana faaliyet konusu : Hizmet

3.Ünelliği ürünler : Gazete, dergi, kitap, takvim, broşür vb...

5.Çalışan sayısı (mavi yaka - beyaz yaka)

Gazete Satış	7	İd	5
İdari	2	İklimoda	0





İsaret Ünvanı : Yeni Yıldız Gazetesi İnş. San. Tic. Ltd. Şti.
Faaliyet Böl. Sektör : Günüak Gazete
Adres : Eserbey Mah. Emniyetli MQd. Aıkabı NİĞDE
Telefon : 0 388 232 34 43 - Faks : 0 388 232 34 43
E mail : gulistan1972@hotmail.com
Kuruluş Yılı : 2007

1. Kısa tarihçesi : 2007 yılından günümüze günüak gazete olarak faaliyette devam etmektedir.

2. Ana faaliyet konusu : Hizmet

3. Üretilen ürünler : Gazete, davetiye

4. Üretim Kapasitesi : 100.000 adet gazete, davet

5. Çalışan sayısı

Çalışan Sayısı	5	İşçi	4
İçeril	1	Mühendis	0





Trade Name	: Yeni Yıldız Newspaper Construction Industry and Trade Limited Company		
Activity Sector	: Daily Newspaper		
Address	: Çanbey Neighbourhood behind the Police Station Niğde		
Telephone	: 0 388 232 34 40 • Fax : 0 388 232 34 40		
E-mail	: duyustah1572@hotmail.com		
Foundation Year	: 2007		
1.Brief History	: It started its daily newspaper in 2007.		
2.Main Activity	: Service		
3.Product	: Newspaper, Invitation		
4.Production Capacity	: 100 000 copies (newspaper, invitation)		
Number of Employees	Number of employees		
ISSUE NO:0001-0009 000001	Official	3	Engineer
			4
			0



Company Name	: YENİ YILDIZ Gazetecilik ve Ticaret Limited Şirketi		
Company Sector	: Daily		
Address	: Niğde Niğde Çanbey Neighbourhood behind the Police Station		
Telephone	: 0 388 232 34 40 • Fax : 0 388 232 34 40		
E-mail	: duyustah1572@hotmail.com		
Foundation Year	: 2007		
1. Brief History	: Started its daily newspaper in 2007.		
2. Main Activity	: Service		
3. Product	: Newspaper, Invitation		
4. Production Capacity	: 100 000 copies (newspaper, invitation)		
5. Number of Employees	Number of employees		
(Official - Engineer)	Official	3	Engineer
			4
			0



Niğde Haber Gazetesi



İsaret Ünvanı : Niğde Haber Gazetesi ve Matbaacılık
Faaliyet Cösl. Sektör : Yayın, Basım, Matbaa
Adres : Pazarcı Cad. No.6 NİĞDE
Telefon : 0 388 212 00 03 - Faks : 0 388 212 00 03
E-mail : nigdehabergazetesi@hotmail.com
Kuruluş Yılı : 1999

1.Kısa tanıtması : 1999 yılında kurulan Niğde haber gazetesi ve matbaacılık günlük renkli gazete yayını ve bunun yanında her türlü matbaa işi yapmaktadır.

2.Ana faaliyet konusu : Hizmet

3.Üretmiş ürünler : Gazete, dergi, kitap ve her türlü matbaa işi yapmaktadır.

4.Üretim Kapasitesi : 2000-5000 adet/gün gazete

5.Çalışan sayısı (mavi yaka - beyaz yaka)

Çalışan Sayısı	0	10	5
İçerik	1	Mühendis	0





Trade Name : Nigde Nevvaber dha Press
Activity Sector : Publication, Printing, Press
Address : Pusukapu Sivasu Nuşu hıyolu
Telephone : U 068 212 00 00 + Fax:U 068 212 00 00
E-mail : nigdehabermetesi@hotmail.com
Foundation Year : 1999
Brief History : It was established in 1999. It prints daily color newspaper and operates all kinds of presswork.
Main Activity : Service
Product : Newspaper, magazine, book and all kinds of presswork
Production Capacity : 2000-5000 piece newspaper per day

Number of Employees (blue-collar with collar)	Number of Employees	Male	Female
	1	1	0



Company Name : Nigde Nevvaber dha Press
Activity Sector : Newspaper, Printing, Press
Address : Pusukapu Sivasu Nuşu hıyolu No:6
Telephone : U 068 212 00 00 + Fax: U 068 212 00 00
E-mail : nigdehabermetesi@hotmail.com
Foundation Year : 1999

1. Company History : 1999 year established Nigde Nevvaber dha Press newspaper and printing, also daily newspaper and provides all kinds of printing services.
 2. Main Activity : Service
 3. Production : Newspaper, magazine, book, and all kinds of printing
 4. Production Capacity : 2000-5000 piece newspaper per day

Number of Employees (blue-collar with collar)	Number of Employees	Male	Female
	1	1	0

BOR YOLU RAHATLAYACAK

Yeni otomobilize yol

Yeni bir yapıdır

Hamle

10 Nisan 2012 Cuma Sayı: 1238 İki Sayfa

Sorunların Takipçisiyiz

Nijde Tisnel ve Sosyal Cdası Başkane Şevket Kalmazoju NİTOD'un kuruluju altında bu vana önemli her aşen a vana bu ku gnlere kadar geliştiret. Nijde'nin Sosyal ve sanayi hayatının gelişmesinde büyük katkıları bulduğumuza öyle

Bedava Elektrik

NİTOD'DAN ÇTKİN POL

KOSGEB HİZMET MERKEZİ

AYHAN SAHEN VANFI

Mezuniyet Töreni

Kendini Cami ibadete Açılıyor

İşbirliği Protokolü

Akdoğan, KKTC'de

Hamle

PROJELERE ÖDÜL

Akdoğan, KKTC'de



- Ticaret Ünvanı** : Hamle Basın Yayın Gazetecilik Matbaacılık İnş. Taah. San. Tic. Ltd. Şti
- Faaliyet Göst. Sektör** : Günüük Yerel Gazete ve Matbaa
- Adres** : Elhadı Mahmut Cadd. NİĞDE
- Telefon** : 0 388 713 35 97 • Faks : 0 388 732 70 77
- Web Adresi** : www.hamlegzetesesi.com
- E-mail** : hamlegzetcasi61@hotmail.com
- Kuruluş Yılı** : 1970
1. Kısa tarihçesi : 1970 tarihinde kurulan gazete halen yayın hayatına devam etmektedir.
 2. Ana faaliyet konusu : İmalatçı
 3. Ürettiği ürünler : Günüük gazete, malibu evrak basımı
 4. Üretim Kapasitesi : 1150 adet/günüük gazete ve malibu evrak
 5. Çalışan sayısı :

Çalışan Sayısı	11	İşçi	8
Oran	3	Mühendis	0





Trade Name : Hatmler Construction-Contracting Industry and Trade Limited Company
Activity Sector : Daily Local Newspaper and Press
Address : Fırat/Multinul Street Niğde
Telephone : 0 458 213 36 92 • Fax: 0 458 212 20 77
Web Address : www.hatmlerazetesini.com
E-mail : hatmlerazetesini51@hatmler.com
Foundation Year : 1970
1 Brief History : Firm started since 1970
2 Main Activity : Manufacturing
3 Products : Daily newspaper, printed matter
4 Production Capacity : 1150 pieces newspaper and printed matter per day

5 Number of Employees (Personnel - işçi sayısı)

Number of Employees	1'	Male	8
Office	4	English	0



Company Name : Hatmler Construction-Contracting Industry and Trade Limited Company
Product Name : Daily-Printed
Address : Fırat/Multinul Street Niğde
Telephone : 0 458 213 36 92 • Fax: 0 458 212 20 77
Website : www.hatmlerazetesini.com
E-mail : hatmlerazetesini51@hatmler.com
Establishment Year : 1970

1. Company History : 1970 year established and still continues to publish.
2. Main Activity : Manufacturing
3. Production Products : Daily, printed matter
4. Production Capacity : 1150 pieces newspaper and printed matter/day

6. Employee Number
(Male - Female)

Employee Number

1'
0

Personnel
Second

8
0

Anadolu

Başlıca Günlük Gazete

YEREL HABERLER
 Niğde'de 12 Eylül 2014
 Sayı: 11111
 Fiyatı: 1 TL



Belediyespor'un rakibi Adana Demirspor oldu

Futbolcu İbrahim Tiryaki, Adana Demirspor ile karşılaşacak. Niğde Belediyesi Futbol Takımı, Adana Demirspor ile karşılaşacak. Niğde Belediyesi Futbol Takımı, Adana Demirspor ile karşılaşacak. Niğde Belediyesi Futbol Takımı, Adana Demirspor ile karşılaşacak.

NİT SO'dan Yeni bir Proje UR-GE

Çevre bilimsel çalışmalarını sürdüren NİT SO'da, Ülkemizde bulunan Bilimsel ve Teknik Araştırma Enstitüleri ile işbirliği yaparak, UR-GE (Ulusal Referans Gazetesi) projesi başlatıldı.

Tarım Kredisi Kooperatifleri personel alacak

Niğde Tarım Kredisi Kooperatifleri, personel alacak. Niğde Tarım Kredisi Kooperatifleri, personel alacak. Niğde Tarım Kredisi Kooperatifleri, personel alacak.

UR-GE (Ulusal Referans Gazetesi) projesi başlatıldı. UR-GE (Ulusal Referans Gazetesi) projesi başlatıldı. UR-GE (Ulusal Referans Gazetesi) projesi başlatıldı.

Faahriye'de Şanghaylılar neler kördü
 Faahriye'de Şanghaylılar neler kördü. Faahriye'de Şanghaylılar neler kördü. Faahriye'de Şanghaylılar neler kördü.



Niğde'ye Yakışır Mezbahane

Niğde'ye Yakışır Mezbahane. Niğde'ye Yakışır Mezbahane. Niğde'ye Yakışır Mezbahane.

Deniz: "Kendimi Özgür Hissettim"

Deniz: "Kendimi Özgür Hissettim". Deniz: "Kendimi Özgür Hissettim". Deniz: "Kendimi Özgür Hissettim".



Ekinci Avrupalı gençleri ağırladı

Ekinci Avrupalı gençleri ağırladı. Ekinci Avrupalı gençleri ağırladı. Ekinci Avrupalı gençleri ağırladı.



İsaret Üvanı : Niğde Anadolu Haber Gazetesi
Faaliyet Cösl. Seikiör : Gazete
Adres : Şehitler Mah. Firak Sok. No. 14 NİĞDE
Telefon : 0 388 232 1243 = Faks : 0 388 232 09 04
E mail : nigdeanadoluhaber@hotmail.com
Kımlıııı Yık : 7000

1. Kısa tarihçesi : 7000 yılından Niğde'de günlük olarak yere gazete faaliyetine devam etmektedir.

2. Ana faaliyet konusu : Hizmet

3. Üretiliği ürünler : Gazete

4. Üretim Kapasitesi : 900 adet

5. Çalışan sayısı : Çalııııı Sayısı 7 İki Muhendis 5

(mavi yaka - beyaz yaka) : 7

nigde

Anadolu

Başlıca Günlük Gazete

Vatandaş Hizmet Bekliyor

11.11.2014

Uyuzturcu Tacirlerine Darbe

Bin 100 Öğrencinin Yüzü Gelecek

Niğde'den Atatürk'ü Anma Yürüyüşü

Soba zehirlenmelerine

nigde

Anadolu

Başlıca Günlük Gazete

11.11.2014



Trade Name : Niğde Anadolu Newspaper
Activity Sector : Newspaper
Address : 261 ilke Niđilkuul wud Fruk. Foud No. 14 Niđde
Telephone : U 068 252 12 42 • Fax: U 068 252 05 04
E-mail : nigdeanadolunabci@hotmail.com
Foundation Year : 2004
1. Brief History : Since 2004, it has produced daily local newspaper.
2. Main Activity : Service.
3. Products : Newspaper.
4. Production Capacity : YCU bices

Situation of Employees (Male/female - with/without)	Number of Employees		Gender	
		7	Male	5
	2	Female	0	



Company Name : NIGDEANADOLUNABCI
Product Name : Niđde
Address : 261 ilke Niđilkuul wud Fruk. Foud No. 14 Niđde
Telephone : U 068 252 12 42 • Fax: U 068 252 05 04
E-mail : nigdeanadolunabci@hotmail.com
Establishment Year : 2004
1. Company History : Since 2004, it has produced daily local newspaper.
2. Main Activity : Service.
3. Products : Newspaper.
4. Production Capacity : 900 pcs

Employee Count (Male - Female)	Personnel		Gender	
		7	Personnel	5
	2	Female	0	





Trade Name	: Dettay Newspaper Form Press - Uçur Mart		
Activity Sector	: Newspaper		
Address	: Esentepe Neighbourhood Tehit Polis Emir Ömeren Street No:7/A Niğde		
Telephone	: 0 388 200 00 88 • Fax : 0 388 200 00 88		
E-mail	: dettay@dettay388@gmail.com		
Establishment Year	: 2011		
1.Direktif Yönerge	: Bilgi ve İletişim Üstü Hizmetleri Hizmetleri Yönergesi 2011		
2.Mer Activity	: Yayıncılık		
3.Products	: Newspaper, Magazine, Book, Calendar, Brochure etc.		
4.Number of Employees (blue collar - white collar)	Number of Employees	4	White
	Ornad	2	Blue-collar

Üretici Değil Faizci Kesim Kazanacak

Niğde Ticaret ve Sanayi Odası Başkanı İbrahim Karaman, Merkez Bankasının yüzde 6,5 olan faizlerini yüzde 12'ye çıkaracağını konusunda derin kaygıya kapıldığını belirterek, bu durumun enflasyonla ilgili faiz kesimlerini yine enflasyonla ilgili olarak, Merkez Bankasının faiz artırımına karşı ilgili bankaların kanalları etkin çalışmalarıyla ilgili bankaların herhangi bir ölçüde sorumlulukları olmadığını söyledi.



Belediye Başkanın Amcası Kayıp

Alınanlar ilçesinde geçtiğimiz belediye pazarı sabahın erken saatlerinde yaşanan Belediye Başkanı Kemal Kayasari'nin amcası ES peşinisi Mehmet Kayasari'den 3 gündür haber alınmayan, takip eden pazar günü sabah saat 09.00 civarında jandarmaya polisten ihbar edildi. Kayasari'nin çocukları komutanın "Pazar günü pazarda gördükleri bir babası görmemişler" diye ihbarla birlikte olayın araştırılması için jandarmaya bildirdi. Ekiplerin 3 gündür aramasına rağmen 85 yaşındaki Kayasari'den haber alınmadığı öğrenildi.



Niğde Detay Haber
www.nigde-detay.com.tr
haber@detay.com.tr
 GÜNLÜK HABER VE SPOR GAZETESİ
 12.06.2014 ÇARŞAMBA



Canlı hayvan ihracatında alınan yüzde 15'lik gümrük vergisinin kaldırılacağı yönündeki haberler, sektör temsilcilerinin tepkisine neden oldu.

Resiciler Hayvan İthalatına Karşı



Şirket Türü	: DETAY & TAKSİ Yatırım ve Turizm Yatırım A.Ş. - UÇUR MART		
Şirket Türü	: Yatırım		
Adres	: Niğde, Esentepe Neighbourhood Tehit Polis Emir Ömeren Street No:7/A		
Telefon Numarası	: 0 388 200 00 88 • Faks : 0 388 200 00 88		
E-posta Adresi	: dettay@dettay388@gmail.com		
Kuruluş Tarihi	: 2011		
1. Kuruluş Tarihi	: 2011 yılında kurulmuş, her gün yayınlanmaktadır.		
2. Kuruluş Tarihi	: Yatırım		
3. Kuruluş Tarihi	: Yatırım, Turizm, Turizm, Yatırım, Yatırım		

4. Kuruluş Tarihi	Personel	4
5. Kuruluş Tarihi	Personel	3



+90 308 233 55 01



+90 388 233 55 00

Bankalar Caddesi No:17 Niğde



www.nitso.org.tr



nigdeitso@tobb.org.tr



facebook.com/nitso.org.tr



twitter.com/nigdeitso